



**NOUVELLE-
AQUITAINE**

onisep

TOUTE L'INFO SUR LES MÉTIERS
ET LES FORMATIONS

**RENTRÉE
2019**



GUIDE DE

L'APPRENTISSAGE

EN PARTENARIAT AVEC



RÉGION
**Nouvelle-
Aquitaine**



CAP
MÉTIERS
Nouvelle-Aquitaine

- 

TECHNIQUES INDUSTRIELLES
 BAC PRO MEI : Maintenance des Equipements Industriels à ST MEDARD DE GUIZIERES (33)
 BAC PRO TMSEC : Technicien de Maintenance en Systèmes Energétiques et Climatiques à PAU (64)
 BTS MS : Maintenance des Systèmes - Option B Systèmes Energétiques et Fluidiques à PAU (64)
 BTS Electrotechnique à Bordeaux (33)
 BTS SN IR : Systèmes Numériques option A informatique et réseau à Bordeaux (33)
- 

BATIMENT TRAVAUX PUBLICS (Bordeaux - 33)
 CAP IFCA : Installateur en Froid et Conditionnement d'Air, en 1 an
 CAP Maçon
 BTS Bâtiment
 BTS FED : Fluides, Energies, Domotique - Option B Froid et Conditionnement d'Air
 BTS FED : Fluides, Energies, Domotique - Option C Domotique et Bâtiments Communicants
 BTS EEC : Etudes et Economie de la Construction
 BTS TP : Travaux Publics
- 

TERTIAIRE (Bordeaux - 33)
 BTS AG PME PMI : Assistant de Gestion PME PMI
- 

COMMERCE VENTE (Bordeaux - 33)
 BTS MUC : Management des Unités Commerciales
 BTS NRC : Négociation et Relation Client
- 

ARTS ET CULTURE (Bordeaux - 33)
 BTS Audiovisuel (options : Gestion de Production, Montage, Son, Image, Techniques d'Ingénierie)
- 

SANTE SOCIAL et BIEN ETRE
 MCAD : Mention Complémentaire Aide à Domicile à BORDEAUX (33), PERIGUEUX(24) et PAU (64)
 DEAES : Diplôme d'Etat d'Accompagnant Educatif et Social à BORDEAUX (33),
 VILLENEUVE SUR LOT (47) et SAUBRIGUES (40)
 CAP ATMFC : Assistant Technique en Milieu Familial et Collectif à PERIGUEUX (24)
 CAP Accompagnant Educatif Petite Enfance sur 1 an à VILLENEUVE SUR LOT (47)
 CAP Esthétique Cosmétique Parfumerie à PERIGUEUX (24)
 BP Esthétique Cosmétique Parfumerie à PERIGUEUX (24)
- 

HOTELLERIE RESTAURATION (Bordeaux - 33)
 CAP APR : Agent Polyvalent de Restauration
- 

AGRI AGRO ENVIRONNEMENT
 BACHELOR EUROPEEN en Techniques d'Environnement à VILLENAVE D'ORNON (33)



CFA ASPECT AQUITAINE

CENTRE CLUNY - 54, Boulevard Godard - 33 300 BORDEAUX

Tel. 05 56 15 83 40

Mail : administration@aspect-aquitaine.fr

SIRET : 493 300 560 000 15 UAI : 0333199Y

www.aspect-aquitaine.fr



L'APPRENTISSAGE

en Nouvelle-Aquitaine



LA BOURSE DE L'APPRENTISSAGE ET DE L'ALTERNANCE EN NOUVELLE-AQUITAINE

Le service de mise en relation candidats / employeurs

Vous êtes CANDIDAT ?

Vous recherchez :

un contrat d'apprentissage, un contrat de professionnalisation, un stage

→ Déposer votre candidature en ligne

→ Consulter les offres de contrats d'apprentissage et d'alternance

→ Postuler directement sur les offres qui vous intéressent



Rendez-vous sur :

www.apprentissage-nouvelle-aquitaine.info



RÉGION
**Nouvelle-
Aquitaine**

Encourageons aujourd'hui, dessinons demain

ÉDITORIAL



MIEUX INFORMER, MIEUX ORIENTER : UNE AMBITION PARTAGÉE AU BÉNÉFICE DE TOUS.

La loi « pour la liberté de choisir son avenir professionnel » du 5 septembre dernier appelle une profonde transformation de la formation professionnelle, de l'apprentissage et de l'orientation.

Ce nouveau cadre renforce la volonté du rectorat et de la Région d'agir ensemble pour l'orientation de tous les publics, et ouvre de nouvelles possibilités qu'il convient de saisir. Du collègue aux réorientations professionnelles des adultes, l'enjeu est de permettre à chacun une orientation choisie en relation avec les besoins des filières professionnelles et des territoires.

Dans ce contexte, la Région Nouvelle-Aquitaine est la seule Région à conduire, en lien étroit avec les autorités académiques, dès 2019 une expérimentation sur l'information et l'orientation qui proposera de nouveaux outils aux jeunes, familles, établissements et professionnels de l'information et de l'orientation. L'objectif poursuivi est de mobiliser les différentes voies de formations complémentaires entre-elles pour une orientation choisie, une formation réussie et une insertion facilitée.

L'APPRENTISSAGE : UN MÉTIER, UNE FORMATION, UN AVENIR !

L'apprentissage constitue une voie de formation d'excellence pour l'acquisition de compétences facilitant l'insertion durable dans l'emploi.

La Région Nouvelle-Aquitaine a engagé une approche collaborative avec l'ensemble des acteurs régionaux afin de poser, en lien avec les branches professionnelles et l'État, les contours de la future politique régionale en matière d'apprentissage et d'une stratégie partagée de développement de l'apprentissage.

Le cadre de la loi « pour la liberté de choisir son avenir professionnel » et la réforme de la voie professionnelle, qui intègre l'apprentissage comme modalité de formation accessible dans tous les lycées professionnels, vient en souligner l'importance. Plus de 145 établissements de l'Éducation Nationale pouvant proposer dès la rentrée 2019 des formations par la voie scolaire et par l'apprentissage constituent un réseau territorialisé performant en capacité d'accueillir en proximité, dans un parcours sécurisé, les jeunes qui font le choix d'une alternance forte. Elle justifie la collaboration de la Région Nouvelle-Aquitaine et des autorités académiques dans l'organisation de la carte des formations.

Ainsi, 85 % des apprentis obtiennent leur diplôme et 71 % sont en emploi dans les 7 mois après leur formation, tous niveaux de formation confondus. À la rentrée 2018, ce sont 39 583 apprentis (+4%) qui ont fait le choix de cette voie de formation.

DES OUTILS SIMPLES ET EFFICACES

Vous trouverez dans ce **guide de l'apprentissage**, fruit du partenariat entre la Région Nouvelle-Aquitaine et l'ONISEP un choix de plus de 2 200 formations qui conduisent à près de 800 diplômes et titres professionnels différents ! Vous trouverez les coordonnées des 102 CFA implantés sur plus de 400 sites sur l'ensemble du territoire régional, dans les plus grandes villes comme dans les zones rurales, au plus près des apprentis.

Afin d'aider les candidats à l'apprentissage dans leur recherche de contrat, la Région Nouvelle-Aquitaine a mis en place une **bourse de l'apprentissage**, www.apprentissage-nouvelle-aquitaine.info, proposant plus de 12 000 offres de contrats d'apprentissage par an.

Accompagner chaque jeune pour lui permettre de construire et de réussir son avenir professionnel, telle est l'ambition que nous souhaitons partager avec vous.

Olivier DUGRIP
Recteur de région académique
Nouvelle-Aquitaine,
Recteur de l'académie de Bordeaux

Alain ROUSSET
Président de la Région
Nouvelle-Aquitaine





Ministère de l'éducation nationale et de la jeunesse,
ministère de l'enseignement supérieur,
de la recherche et de l'innovation

Office national d'information
sur les enseignements et les professions
12 mail Barthélémy Thimonnier, CS 10450 Lognes
77437 Marne-la-Vallée Cedex 2

Tél. : 01 64 80 35 00
Publication de l'Onisep : © Onisep
Directeur de la publication : Michel Quéré
Ressources documentaires :
- Directeur du département : Gilles Foubert
- Documentation : Daniel Duris

Plan de classement Onisep : ENS 73 00 10
Le kiosque : LEGT/LP
Dépôt légal : 2^e trimestre 2019 - Avril 2019
ISSN : 2554-6600

Reproduction, même partielle, interdite sans
accord préalable de l'Onisep.

La conception de ce guide est issue d'un groupe
de travail national entre les délégations régionales
et les services centraux de l'Onisep. **Certaines
informations sont issues du document
« L'apprentissage en Pays de la Loire »** de la
délégation régionale de Nantes.



Onisep Nouvelle-Aquitaine
Sites de Bordeaux, Limoges et Poitiers
Tour de Sèze - 3 terrasse Front du Médoc
BP 20016 - 33007 Bordeaux Cedex
Tél. : 05 40 54 71 41
Courriel : drobordeaux@onisep.fr
Directeur délégué : Éric Mortelette
Rédacteur en chef : Luc Diaz
Conception-réalisation : Julie Goubet
Rédaction : Laetitia Auquin-Lacourpaille -
Ambre Bastit-Boeuf - Julie Goubet -
Dominique Lagriffoul - Pierre Martin
Maquette/Mise en page : Régis Bouguen - Julie Goubet
Relecture : Peggy Besson
Photos : photothèque de l'Onisep, photolia
Sauf mentions contraires, les photos proviennent
de pixabay : www.pixabay.com
Régie publicitaire : Mistral Média Paris
Impression : Imprimerie Léonce Deprez (62)

Les informations contenues dans ce document sont
établies à la date du 28 mars 2019. Les changements
pouvant intervenir dans l'offre de formation
seront accessibles sur le site de l'Onisep :
www.onisep.fr/bordeaux rubrique "Publications de
la région / Guides informateurs".



Ce guide est réalisé en partenariat
avec la Région Nouvelle-Aquitaine
www.nouvelle-aquitaine.fr



et Cap Métiers Nouvelle-Aquitaine
www.cap-metiers.fr

L'Onisep tient à remercier les personnes
ayant participé aux témoignages.

SOMMAIRE

GÉNÉRALITÉS

Les types de formation par niveau	6
L'apprentissage	8
Les aides régionales	10
Le contrat d'apprentissage	12
L'entreprise d'accueil privée ou publique	16
Le centre de formation (CFA)	18
Les démarches	19
Apprentissage et mobilité	20
Les chiffres clés	21
Les secteurs économiques	22

DIPLÔMES PAR DOMAINE PROFESSIONNEL

Aéronautique, automobile, engins	24
Agriculture, élevage, forêt et mer	28
Audiovisuel, industries graphiques et édition	32
Bâtiment, travaux publics	34
Chimie, procédés, transformation des matériaux	40
Commerce, marketing, vente	42
Création et production artistique	46
Électricité, électronique, énergie	48
Environnement, nettoyage, sécurité	52
Hôtellerie, restauration, tourisme, loisirs	54
Informatique, numérique, réseaux et télécommunications	58
Mécanique, productique	62
Productions alimentaires	66
Santé, social, soins personnels	70
Tertiaire de bureau, tertiaire spécialisé	74
Textile, habillement, cuir	78
Transport, logistique	80
Travail des métaux	82
Travail du bois, ameublement	84

ADRESSES ADMINISTRATIVES DES CFA	87
--	----

FILLES ET GARÇONS, TOUTES LES FORMATIONS SONT POSSIBLES ?	94
---	----

ADRESSES DES ÉTABLISSEMENTS PAR DÉPARTEMENT	95
---	----

INDEX DES DIPLÔMES	132
--------------------------	-----

ADRESSES UTILES ET AUTRES RESSOURCES	136
--	-----



La loi du 5 septembre 2018 pour la liberté de choisir son avenir professionnel a un impact important sur l'organisation des formations en apprentissage.

Les décrets n'étant pas tous publiés au moment de la réalisation de ce document, les modalités de mise en œuvre de l'apprentissage peuvent évoluer.

Pour s'informer en temps réel : <https://www.alternance.emploi.gouv.fr>

LES TYPES DE FORMATION PAR NIVEAU

L'apprentissage intègre tous les niveaux de formation et permet aux jeunes de préparer des diplômes ou titres homologués (reconnaissance de l'État) allant du niveau 3 au niveau 7*. Les diplômes acquis par la voie de l'apprentissage sont les mêmes que ceux acquis sous statut scolaire.

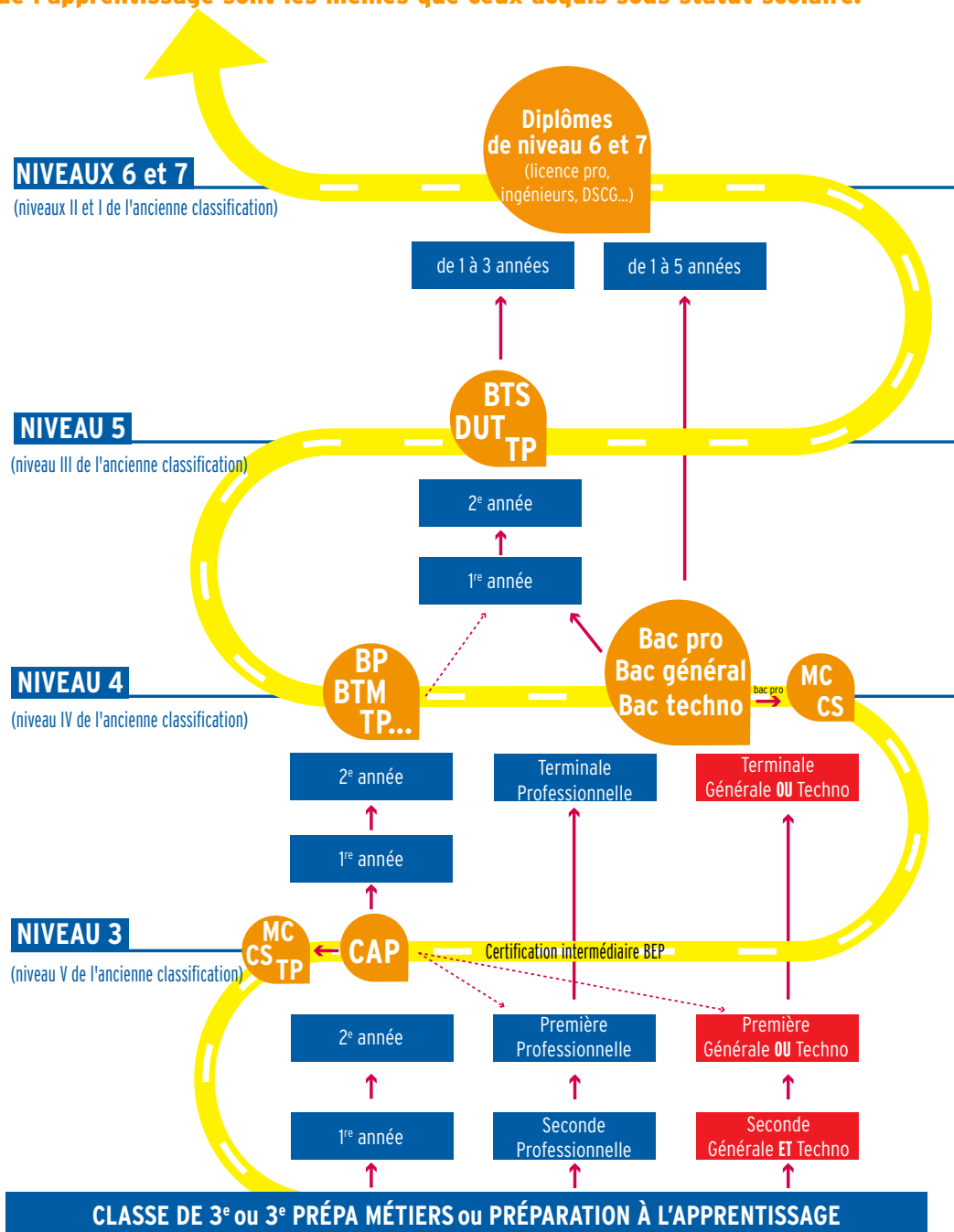

■ voie scolaire ou apprentissage
 ■ voie scolaire
 BP : Brevet professionnel
 BTM : Brevet technique des métiers
 BTS : Brevet de technicien supérieur
 CAP : Certificat d'aptitude professionnelle

CS : Certificat de spécialisation
 DUT : Diplôme universitaire de technologie
 MC : Mention complémentaire
 TP : Titre professionnel

* Un nouveau décret (décret n° 2019-14 du 8 janvier 2019) relatif au cadre national des certifications professionnelles modifie la nomenclature de classification des diplômes et titres. L'ancienne classification allant du niveau VI à I est remplacée par une graduation des compétences en huit échelons allant de 1 à 8.

NIVEAU 3 : ÉQUIVALENT CAP

(NIVEAU V DE L'ANCIENNE CLASSIFICATION)

Brevet professionnel agricole (BPA) 2 ans	Il atteste l'acquisition d'une qualification professionnelle dans le domaine agricole et para-agricole.
Certificat d'aptitude professionnelle (CAP) et CAP agricole 2 ans	Il conduit à l'exercice d'un métier précis.
Certificat de spécialisation (CS) 1 an	Il apporte un complément de formation après un diplôme professionnel de l'enseignement agricole.
Certificat technique des métiers (CTM) 2 ans	Il sanctionne les connaissances de base nécessaires à l'exercice d'un métier et permet d'intégrer l'entreprise artisanale à un premier niveau de qualification professionnelle.
Diplôme d'État (DE) 1 an	Il est souvent obligatoire pour exercer une profession réglementée, notamment dans les secteurs de la santé et du social.
Mention complémentaire (MC) 1 an	Elle apporte une spécialisation après un CAP.
Titre professionnel Variable	Il atteste l'acquisition de compétences, d'aptitudes et de connaissances permettant d'exercer des activités professionnelles qualifiées.

NIVEAU 4 : ÉQUIVALENT BACCALAURÉAT

(NIVEAU IV DE L'ANCIENNE CLASSIFICATION)

Baccalauréat professionnel et baccalauréat professionnel agricole 3 ans	Il apporte les connaissances techniques et pratiques approfondies exigées par l'exercice d'un métier. Il peut se préparer en deux ans après un CAP du même secteur d'activités, un autre bac...
Brevet professionnel (BP) et BP de l'enseignement agricole 2 ans	Il atteste de l'acquisition d'une haute qualification dans l'exercice d'une activité professionnelle précise. Certains BP sont obligatoires pour les professions réglementées.
Brevet professionnel de la jeunesse, de l'Éducation populaire et du sport (BPJEPS) 1 an	Il atteste des compétences professionnelles indispensables à l'exercice de métier dans une spécialité donnée de l'animation.
Brevet technique des métiers (BTM) 2 ans	Il vise à la haute qualification professionnelle dans le secteur de l'artisanat et permet d'évoluer vers des responsabilités d'encadrement et de production.
Certificat de spécialisation (CS) 1 an	Il apporte un complément de formation après un diplôme professionnel de l'enseignement agricole.
Mention complémentaire (MC) 1 an	Elle apporte une spécialisation après un bac.
Titre professionnel Variable	Il atteste l'acquisition de compétences, d'aptitudes et de connaissances permettant d'exercer des activités professionnelles qualifiées.

NIVEAU 5 : ÉQUIVALENT BAC + 2 ANNÉES D'ÉTUDES SUPÉRIEURES

(NIVEAU III DE L'ANCIENNE CLASSIFICATION)

Brevet technique des métiers supérieur (BTMS) 2 ans	Il permet d'acquérir un niveau de compétence technique et d'expertise nécessaire à la réalisation de produits ou de prestations de service de haute valeur ajoutée.
Brevet de technicien supérieur (BTS) et BTS agricole (BTSA) 2 ans	Il certifie d'une qualification permettant d'exercer des responsabilités, d'assumer des tâches d'encadrement et d'organiser son travail et celui d'une petite équipe.
Diplôme d'État de la jeunesse, de l'éducation populaire et du sport (DEJEPS) Variable	Il atteste l'acquisition d'une qualification dans l'exercice d'une activité professionnelle de coordination et d'encadrement à finalité éducative dans les domaines d'activités physiques, sportives, socio-éducatives ou culturelles.
Diplôme d'études universitaires scientifiques et techniques (DEUST) 2 ans	Il a pour but une insertion dans le tissu économique local.
Diplôme universitaire de technologie (DUT) 2 ans	Il forme des personnels d'encadrement connaissant l'ensemble des fonctions de leur spécialité et capables de s'adapter à une famille d'emplois dans la production, la recherche appliquée ou les services.
Titre professionnel Variable	Il atteste l'acquisition de compétences, d'aptitudes et de connaissances permettant d'exercer des activités professionnelles qualifiées.

NIVEAU 6 : ÉQUIVALENT BAC + 3 OU 4 ANNÉES D'ÉTUDES SUPÉRIEURES

(NIVEAU II DE L'ANCIENNE CLASSIFICATION)

Diplôme d'État (DE) 1 à 3 ans	Il est souvent obligatoire pour exercer une profession réglementée, notamment dans les secteurs de la santé et du social.
Diplôme de comptabilité et gestion (DCG) 3 ans	Il sanctionne un niveau de connaissances générales et spécialisées en comptabilité et gestion.
Licence 3 ans	Elle licence se prépare à l'université et permet une poursuite d'études jusqu'en bac + 5.
Licence pro 1 an	Ce diplôme universitaire a une vocation professionnelle grâce à des partenariats. Elle se prépare après une formation de niveau bac + 2.

NIVEAU 7 : ÉQUIVALENT BAC + 5 ANNÉES D'ÉTUDES SUPÉRIEURES

(NIVEAU I DE L'ANCIENNE CLASSIFICATION)

Diplôme d'école supérieure de commerce Variable	La formation dure trois ans après une classe préparatoire ou un diplôme à bac + 2.
Diplôme d'ingénieur Variable	Les écoles d'ingénieurs proposent des entrées à tous les niveaux : bac, bac + 1, + 2, + 3...
Diplôme supérieur de comptabilité et de gestion (DSCG) 2 ans	Il ouvre la voie aux carrières d'expertise comptable et du commissariat aux comptes.
Master 2 ans	Il associe formation générale et formation professionnelle. Il permet de s'initier à la recherche scientifique correspondante.
Master professionnel 2 ans	C'est un diplôme professionnel de référence dans l'espace européen de formation.



L'APPRENTISSAGE

Choisir l'apprentissage, c'est opter pour une voie de formation différente, partagée entre le CFA et une activité salariée en entreprise. Cela permet d'acquérir une qualification et d'obtenir un diplôme professionnel reconnu.

Les conditions pour devenir apprenti-e

■ Être âgé-e de 16 ans au moins dans l'année et ne pas avoir atteint l'âge de 30 ans à la date d'entrée en apprentissage.

Les jeunes âgés de 15 ans ont la possibilité d'intégrer une formation en apprentissage s'ils ont achevé le 1^{er} cycle de l'enseignement secondaire (classe de 3^e). S'ils n'ont pas encore 15 ans à la fin de leur scolarité de 3^e mais qu'ils les auront avant le 31 décembre de la même année, ils peuvent être accueillis en LP ou en CFA sous statut scolaire, en attendant de passer sous statut d'apprentis à quinze ans (dans des conditions qui seront fixées par décret).

- Être recruté-e par une entreprise qui a désigné un-e maître d'apprentissage.
- Être reconnu-e apte par la Médecine du travail lors de la visite médicale organisée par l'employeur dans les deux mois qui suivent l'embauche.

Les engagements pour l'apprenti-e

- Effectuer le travail qui lui est confié (ce travail doit correspondre à la formation inscrite sur le contrat) ;
- respecter le règlement intérieur de l'entreprise ;
- suivre la formation assurée par le CFA ou l'établissement partenaire : au CFA, l'apprenti-e garde son statut de salarié-e. La période au CFA est donc rémunérée comme temps de travail ;
- se présenter à l'examen prévu en fin de contrat pour obtenir le diplôme.

Ce qu'il faut savoir

Des dérogations à la limite d'âge supérieure de 29 ans révolus sont possibles

- lorsque le contrat fait suite à un autre contrat d'apprentissage et qu'il conduit à un niveau de diplôme supérieur à celui qui a été obtenu précédemment ;
- lorsqu'il y a eu rupture de contrat pour des raisons indépendantes de la volonté de l'apprenti-e ou à cause d'une inaptitude physique et temporaire ou lorsque la personne est reconnue comme travailleur handicapé ;
- lorsque le contrat est conclu par une personne qui a un projet de création ou de reprise d'entreprise (dont la réalisation est subordonnée à l'obtention d'un diplôme) ;
- lorsque le contrat d'apprentissage est souscrit par une personne inscrite en tant que sportif de haut niveau (sur la liste mentionnée au 1^{er} alinéa de l'article L221-2 du code du sport).

Un suivi étroit de l'apprenti-e

Dans les deux mois après l'entrée en apprentissage, un entretien est organisé avec l'apprenti-e, le formateur du CFA, le maître d'apprentissage (et si nécessaire, les parents de l'apprenti-e). Cet entretien a pour objectif de repérer les difficultés éventuelles que rencontre l'apprenti-e et de les résoudre afin d'éviter les risques de rupture de contrat.

Une formation gratuite et des aides possibles

La formation par apprentissage est gratuite pour l'apprenti-e et son représentant légal (elle est financée par les entreprises, par la Région et par l'État, qui mettent également en place des aides à la formation).

Les apprenti-e-s en situation de handicap

■ Toute personne en situation de handicap peut conclure un contrat d'apprentissage de droit commun. Dans ce cadre, les CFA peuvent proposer un parcours de formation individualisé afin de répondre à certains besoins pédagogiques des jeunes.

Néanmoins pour les personnes reconnues travailleurs handicapés par la CDAPH (commission des droits et de l'autonomie des personnes handicapées) et présentant des besoins plus spécifiques, il est possible d'avoir recours au contrat d'apprentissage aménagé.

L'aménagement du contrat d'apprentissage porte alors sur plusieurs points :

- **la durée de la formation** qui peut être portée jusqu'à 4 ans ;
- **l'âge d'entrée en apprentissage** (pas de limite d'âge) ;
- **le déroulement de la formation** si l'état de santé de l'apprenti-e l'exige avec aménagements pédagogiques, aménagement des rythmes de la formation et aide technique ou humaine ;
- **l'aménagement des examens** ;
- **l'aménagement du poste de travail.**

De nouvelles actions permettant de se préparer à entrer en apprentissage se mettront en place à compter de la rentrée 2019

La classe de 3^e prépa-métiers

Au cours de la dernière année de scolarité au collège, les élèves volontaires peuvent notamment suivre une classe intitulée 3^e « prépa-métiers ». Cette classe vise à préparer l'orientation des élèves, en particulier vers la voie professionnelle et l'apprentissage, et leur permet de poursuivre l'acquisition du socle commun de connaissances, de compétences et de culture. La formation comportera :

- des enseignements communs et complémentaires ;
- des séquences d'observation et des stages en milieu professionnel ;
- des périodes d'immersion dans des lycées, dans des centres de formation d'apprentis ou dans des unités de formation par apprentissage.

Le volume horaire des enseignements communs et complémentaires, ainsi que la durée des stages et les périodes d'immersion seront fixés par arrêté du ministre chargé de l'éducation.

D'autres actions sont à l'étude

La **prépa apprentissage** est un « sas » proposé en amont d'un contrat d'apprentissage qui a pour objectif d'aider les jeunes à préciser leur projet professionnel et à développer leurs compétences en vue d'une meilleure intégration dans le monde du travail.

Ce dispositif répond à 3 enjeux :

- la consolidation des compétences ;
- le renforcement des compétences relationnelles et du savoir-être professionnel, pour réussir à signer un contrat et à s'intégrer dans le monde professionnel ;
- le mûrissement du projet professionnel pour prévenir la rupture du contrat d'apprentissage, qui survient parfois au cours des premières semaines d'apprentissage.

Un appel à projets est ouvert jusqu'au 15 mai 2019.

Peuvent répondre à l'appel à projet des groupements de CFA ou organismes compétents en matière d'insertion professionnelle et d'apprentissage et associé à au moins un CFA.

Les organismes sont libres d'imaginer ce qui leur semble le plus adapté. La durée des parcours pourra varier de quelques jours à plusieurs mois. L'accompagnement doit permettre d'identifier les compétences et les connaissances du jeune, de développer ses prérequis relationnels et de sécuriser son entrée en contrat d'apprentissage.

Ne pas confondre

Dans le cadre d'une **formation en alternance**, il existe deux types de contrat de travail possible : le **contrat d'apprentissage** ou le **contrat de professionnalisation**.

■ Le **contrat d'apprentissage** vise avant tout l'acquisition d'un diplôme de l'enseignement professionnel ou technologique. Il fait partie de la **formation initiale**. Les jeunes ont le **statut d'apprenti-e**. Ils alternent des périodes d'enseignement théorique avec des périodes de mise en pratique dans une entreprise dont ils sont salariés. Le contrat d'apprentissage s'effectue la plupart du temps dans la continuité d'une scolarité. Toute entreprise peut engager des apprentis dès lors que celle-ci déclare à l'autorité administrative prendre les mesures nécessaires. Tout employeur du secteur privé et public non industriel et commercial peut conclure un contrat d'apprentissage.

■ Le **contrat de professionnalisation** vise avant tout l'emploi ou le retour à l'emploi. Il relève de la **formation professionnelle continue**. Le ou la jeune a le **statut de salarié-e en formation**. Le contrat prévoit une action de professionnalisation : le/la jeune doit suivre une formation qualifiante en rapport avec le poste qu'il/elle occupe au sein de l'entreprise. Ouvert aux jeunes de 16 à 25 ans révolus et aux demandeurs d'emploi de 26 ans et plus, il s'adresse en priorité aux personnes sorties du système éducatif sans qualification ou qui veulent compléter leur formation initiale pour faciliter leur insertion professionnelle. Tous les employeurs assujettis au financement de la formation professionnelle continue peuvent conclure un contrat de professionnalisation. Les établissements ou organismes publics à caractère industriel et commercial (EPIC), les entreprises d'armement maritime, les caisses d'allocations familiales peuvent également conclure des contrats de professionnalisation. En revanche, l'État, les collectivités locales, les établissements publics à caractère administratif (administrations publiques, les mairies...) ne peuvent pas conclure de contrat de professionnalisation.

INFO+

Carte nationale d'apprenti-e (carte «Étudiant des métiers»)

Tous les apprentis reçoivent de leur établissement de formation une **carte nationale d'apprenti-e** (carte « Étudiant des métiers »). Cette carte est valable un an sur l'ensemble du territoire. Elle permet de bénéficier de certains avantages et d'accéder à des réductions tarifaires (activités culturelles, transport, logement, restauration, aide à l'équipement...).



LES AIDES RÉGIONALES



La Région Nouvelle-Aquitaine a mis en place des dispositifs de soutien financier visant à améliorer la situation matérielle des apprentis, pour garantir l'égalité d'accès à la formation, favoriser la réussite et éviter les ruptures de contrats.

Les aides aux apprentis

Hébergement - restauration

■ Bénéficiaires

- Les apprentis fréquentant un service de restauration au sein d'un CFA du territoire régional, ou d'une structure ayant établi une convention de partenariat avec celui-ci, à l'exclusion des apprentis fréquentant l'internat et/ou la cantine d'un lycée ou d'un lycée agricole.

■ Montant de l'aide

- 5,50 € pour l'hébergement
- 2,50 € pour le repas du soir (dîner)
- 1,00 € pour le petit-déjeuner
- 2,50 € pour la restauration (déjeuner).

Le bénéfice de cette aide n'est pas soumis à conditions de ressources.

Le montant de l'aide est déduit du montant facturé à l'apprenti-e par le CFA. L'aide concerne uniquement les périodes dans lesquelles l'apprenti-e est en centre de formation.

Attention! Ce dispositif régional prendra fin le 31 décembre 2019.

Fonds social d'aide aux apprentis (FSAA)

■ Bénéficiaires

- Les apprentis suivant une formation dans un CFA du territoire régional.
- Les jeunes bénéficiaires de la protection sociale temporaire, poursuivant leur formation en CFA, après une rupture de contrat.

■ Montant de l'aide

Le FSAA peut être sollicité plusieurs fois, mais il est plafonné à 750 € par année de formation. À titre exceptionnel, il pourra être porté à 1 500 €.

Le dossier est constitué avec le CFA et la décision prise en Commission régionale ou en Commission du CFA. L'aide est versée prioritairement au créancier par le CFA.

■ Conditions d'attribution :

- Des difficultés financières ponctuelles et manifestes ;
- Un risque de rupture du contrat d'apprentissage.

Premier équipement

■ Bénéficiaires

- Les apprentis inscrits dans un CFA du territoire régional, qui s'engagent dans une formation de niveau 3 (CAP ou équivalent) ou 4 (bac pro ou équivalent).

■ Montant de l'aide

Il varie de 110 à 360 € en fonction du secteur d'activités.

Selon la formation suivie, la Région finance tout ou partie de cet équipement (tenue de travail, outillage, malettes professionnelles). Il est remis aux apprentis par le CFA.

Aide au permis B

■ Objectifs

La Région Nouvelle-Aquitaine souhaite favoriser l'égalité des chances d'accès à l'emploi en proposant une aide au financement du permis B pour les jeunes les plus précaires qui s'engagent vers une insertion professionnelle.

■ Bénéficiaires

Les jeunes âgés de 17 à 25 ans des catégories suivantes :

- Les jeunes titulaires de l'un des diplômes* listés ci-dessous, obtenus dans un établissement scolaire en Nouvelle-Aquitaine lors de la session précédant la demande d'aide, et qui s'engagent vers une insertion professionnelle à l'issue de leur formation :
- certificat d'aptitude professionnelle (CAP),
- certificat d'aptitude professionnelle agricole (CAP agricole),
- baccalauréat professionnel (bac pro),
- baccalauréat professionnel agricole (bac pro agricole),
- mention complémentaire « aide à domicile »,
- brevet d'études professionnelles (BEP),
- brevet professionnel (BP),
- titres professionnels ou certificats de qualification professionnelle de niveau 4 ou Infra, enregistrés dans le Registre national des certifications professionnelles (RNCP).

(*La demande d'aide régionale devra être déposée dans un délai maximum de 12 mois à compter de la date d'obtention du diplôme.)

■ Modalités

Quelles conditions pour l'aide au passage du permis de conduire B ?

- Cette aide est attribuée sous conditions de ressources.
- Les jeunes justifiant d'un revenu par part fiscale compris entre 12 001 € et 15 000 € devront avoir obtenu préalablement le code de la route.

Quels montants et modalités de versement pour l'aide au passage du permis de conduire B ?

Le montant de l'aide régionale s'élève à :

- 1 200 € (en 3 versements de 400 € échelonnés) si le revenu par part fiscale est inférieur à 9 700 € ;
- 800 € (en 2 versements de 400 € échelonnés) si le revenu par part fiscale est compris entre 9 700 € et 12 000 € ;
- 400 € (en 1 versement unique) si le revenu par part fiscale est compris entre 12 001 € et 15 000 €.

Contact : Pôle Éducation et Citoyenneté

Direction Jeunesse et Citoyenneté

Service Vie quotidienne et actions éducatives

Plate-forme d'Accueil Téléphonique

Du lundi au vendredi de 9h à 18h sans interruption

Tél. : 05 49 38 49 38

aide.permisb@nouvelle-aquitaine.fr

Retrouvez l'ensemble des aides régionales dans le guide des aides sur <http://les-aides.nouvelle-aquitaine.fr>

Le Service Relation aux Usagers vous informe aussi du lundi au vendredi, de 9h à 18h.

Téléphone : 05 49 38 49 38
aidesapprentissage@nouvelle-aquitaine.fr

INFO

L'apprenti-e âgé-e de moins de 18 ans a droit à l'allocation de rentrée scolaire (ARS) versée par la Caisse d'Allocations Familiales (voir les conditions sur le site de la CAF : <http://www.caf.fr>).



LE CONTRAT D'APPRENTISSAGE

C'est un contrat de travail écrit de type particulier.

L'employeur s'engage à transmettre une compétence professionnelle et à verser un salaire à l'apprenti-e. En échange, il/elle doit travailler en entreprise et suivre une formation complémentaire en centre de formation d'apprentis. La formation est sanctionnée par un examen qui permet d'obtenir le diplôme prévu par le contrat.

Qui signe le contrat ?

Le contrat d'apprentissage est un contrat de type particulier. Il est rempli et signé par l'apprenti-e (et son représentant légal si elle ou il est mineur-e) et l'employeur. Il est visé par le CFA pour l'inscription en formation.

Les exemplaires du contrat sont à retirer auprès des chambres consulaires (chambre de métiers et de l'artisanat, chambre de commerce et d'industrie ou chambre d'agriculture).

Ils sont à retourner dès signature à la chambre consulaire dont dépend l'entreprise ou à la DIRECCTE s'il s'agit d'une entreprise publique. À compter de 2020, ils seront déposés auprès des Opérateurs de compétences (OPCO).

Un exemplaire est remis à l'apprenti-e, un autre à l'employeur et une copie au CFA.

Que comprend-il ?

- Le nom de l'entreprise ;
- le nom du maître d'apprentissage ;
- le nom de l'apprenti-e ;
- le diplôme préparé par l'apprenti-e ;
- la date de début de l'exécution du contrat d'apprentissage, de la période de formation pratique chez l'employeur et de la période de formation en CFA, et la date de fin du contrat ;
- le centre de formation où seront suivis les cours d'enseignement général, technologique et professionnel ;
- les pourcentages de salaires applicables et le salaire à l'embauche.

IMPORTANT : le Code du travail précise que la signature du contrat entre l'apprenti-e, sa famille et l'employeur est un préalable à l'emploi de l'apprenti-e.

Quelle durée ?

Un contrat d'apprentissage est signé :

- soit pour une durée limitée, au moins égale à celle du cycle de la formation qui fait l'objet du contrat. Cette durée peut varier de 6 mois à 3 ans en fonction de la formation et du diplôme préparés (sous réserve des cas de prolongation : cf. infra) ;
- soit pour une durée indéterminée. Dans ce cas, une fois le diplôme obtenu, le contrat devient un CDI de droit commun.

Pour un contrat d'apprentissage, la période d'essai est de 45 jours, consécutifs ou non, passés dans l'entreprise. Seul le temps de

présence effective en entreprise est pris en compte. Les périodes de suspension, quelle qu'en soit la nature, y compris les jours de repos hebdomadaires, ne sont plus comptabilisées. Cette mesure s'applique aux seules périodes d'essai initiales.

La date de début de la formation pratique chez l'employeur ne peut être postérieure de plus de trois mois au début d'exécution du contrat.

La date de début de la période de formation en centre de formation d'apprentis ne peut être postérieure de plus de trois mois au début d'exécution du contrat.

La réduction de la durée du contrat

Par dérogation, la durée du contrat peut être inférieure à celle du cycle de formation préparant à la qualification qui fait l'objet du contrat dans les cas suivants :

- le niveau initial de compétences de l'apprenti-e est supérieur à celui préparé ;
 - pour les personnes qui ont acquis des compétences particulières :
 - lors d'une mobilité à l'étranger, telle que prévue à l'article L. 6222-42,
 - lors d'une activité militaire dans la réserve opérationnelle prévue au livre II de la quatrième partie du code de la défense,
 - lors d'un service civique défini au II de l'article L. 120-1 du code du service national,
 - lors d'un volontariat militaire prévu à l'article L. 121-1 du même code,
 - lors d'un engagement comme sapeur-pompier volontaire en application de l'article L. 723-3 du code de la sécurité intérieure.
- Cette durée est alors fixée par une convention tripartite signée par le centre de formation, l'employeur et l'apprenti-e ou son représentant légal, annexée au contrat d'apprentissage.

L'allongement de la durée du contrat

Une prolongation est parfois nécessaire et notamment pour les situations suivantes :

- après échec à l'obtention du diplôme ou du titre professionnel visé (articles L. 6222-7 et L. 6222-11 du code du travail), le contrat de travail peut être prolongé une seule fois à hauteur maximale d'un an ;
- en cas de maladie, la formation peut être prolongée au maximum pendant un an (le plus souvent en référence à la durée de l'arrêt de travail et en fonction des dates d'examens) ;
- en fonction du niveau initial de l'apprenti-e si celui-ci est jugé faible ;
- si l'apprenti-e est reconnu-e travailleur handicapé, la durée peut être portée à quatre ans.

Le jeune titulaire d'un diplôme de niveau 3 d'une autre filière de formation, d'un niveau seconde ou première générale ou technologique, d'un niveau BP peut bénéficier d'une adaptation de son parcours de formation notamment dans le cadre d'une inscription en bac pro trois ans, après un positionnement réalisé par le directeur du centre.

Le positionnement du jeune, dans ce cadre, vise à vérifier sa motivation pour la formation choisie, l'acquisition du socle commun de connaissances, au niveau de l'enseignement général, ainsi que ses compétences professionnelles.

Quels horaires ?

L'apprenti-e, comme tout-e salarié-e, travaille selon la réglementation en vigueur. Les heures de cours en CFA sont comprises dans la durée du travail.

Les apprentis âgés de moins de 18 ans ne peuvent être employés à un travail effectif excédant huit heures par jour et 35 heures par semaine.

Par dérogation, pour certaines activités déterminées par décret (1/ activités réalisées sur les chantiers de bâtiment, 2/ activités réalisées sur les chantiers de travaux publics, 3/ activités de création, d'aménagement et d'entretien sur les chantiers d'espaces paysagers), lorsque l'organisation collective du travail le justifie, il peut être dérogé :

- à la durée hebdomadaire de travail effectif de trente-cinq heures, dans la limite de quarante heures par semaine ;
- à la durée quotidienne de travail effectif de huit heures, dans la limite de dix heures par jour.

Lorsqu'il est fait application des dépassements prévus aux 1- et 2- :

- des périodes de repos d'une durée au moins équivalente au nombre d'heures accomplies au-delà de la durée quotidienne de huit heures sont attribuées ;
- les heures supplémentaires éventuelles, ainsi que leurs majorations, donnent lieu à un repos compensateur équivalent.

Les heures effectuées au-delà de l'horaire légal sont payées en heures supplémentaires (maximum cinq heures / semaine).

Une exception existe pour l'hôtellerie où les heures de dépassement sont appelées heures d'équivalence et ne donnent pas droit à une augmentation de salaire.

Pour les autres activités et à titre exceptionnel, des dérogations aux durées maximales hebdomadaire et quotidienne de travail effectif pré-citées peuvent être accordées dans la limite de cinq heures par semaine par l'inspecteur du travail après avis conforme du médecin du travail ou du médecin chargé du suivi médical de l'apprenti-e.

Le repos hebdomadaire

Dans tous les cas, les apprentis ont droit à un repos continu de douze heures. Le repos hebdomadaire va de un à deux jours selon la convention collective.

La durée du travail des intéressés ne peut en aucun cas être supérieure à la durée quotidienne ou hebdomadaire normale du travail des adultes employés dans l'établissement.

Pour les apprentis mineurs, il est interdit :

- de les affecter en stage au service du bar dans les débits de boissons à consommer sur place ;
- le travail de nuit entre 20 heures et 6 heures du matin (au-dessous de 16 ans) et entre 22 heures et 6 heures du matin (pour les 16-18 ans) ;

Des exceptions : boulangerie, pâtisserie, restauration, hôtellerie, spectacles, courses hippiques (sous réserve de dérogation).

- le travail le dimanche et les jours fériés.

Des exceptions : hôtellerie-restauration ; métiers de bouche ; certains commerces.

Quels congés ?

Ils sont identiques à ceux des salariés d'entreprise : cinq semaines de congés payés par an au minimum (si l'apprenti-e a été présent-e entre le 1^{er} juin et le 31 mai).

Quel salaire ?

Le salaire minimum de l'apprenti-e est fixé en fonction du pourcentage du SMIC ; il croît en fonction de l'âge, de la progression dans le ou les cycles de formation faisant l'objet de l'apprentissage. Il varie entre 27 % et 100 % du SMIC.

Au 1^{er} janvier 2019, la valeur du SMIC est de 10.03 € brut de l'heure pour une durée de travail hebdomadaire de 35 heures et une base mensuelle de 151,67 heures. Le SMIC augmente chaque premier janvier selon le code du travail. Il peut aussi augmenter en cours d'année si l'inflation dépasse 2 %.

Des dispositions particulières fixent les cas de :

- salaires supérieurs prévus dans certaines conventions collectives ;
- cas particuliers des allongements ou réductions de la durée du contrat ;
- apprentis reconnus travailleurs handicapés.

SALAIRE MINIMUM MENSUEL				
Pour les contrats signés à partir du 1 ^{er} janvier 2019				
Année d'exécution du contrat	Avant 18 ans	De 18 à 20 ans	De 21 à 25 ans	26 ans et +
1 ^{re} année	27 % (411 €)	43 % (654 €)	53 % (806 €)	
2 ^e année	39 % (593 €)	51 % (776 €)	61 % (928 €)	100 % (1 521 €)
3 ^e année	55 % (836 €)	67 % (1 019 €)	78 % (1 186 €)	

Base mensuelle : 151,67 heures.
SMIC horaire brut : 10.03 € au 1^{er} janvier 2019

LE CONTRAT D'APPRENTISSAGE (SUITE)

Les avantages sociaux

Les parents de l'apprenti-e peuvent percevoir les allocations familiales sous certaines conditions, consultables sur le site de la CAF, dans la rubrique « Droits et prestations » : « S'informer sur les aides » : « Enfance et jeunesse ».

Comme pour les autres salariés, l'apprenti-e bénéficie des prestations de la Sécurité Sociale qui le/la couvrent pour les risques maladie ou accident du travail. Il/Elle cotise pour sa retraite.

Le contrat d'apprentissage, véritable contrat de travail, ouvre droit aux aides pour les travailleurs privés d'emploi en cas de chômage ultérieur (sauf en cas de démission).

L'apprenti-e reçoit une carte « Étudiant des métiers » lui ouvrant droit à des réductions tarifaires (voir "info+" page 9).

De aides versées par les régions (manuels scolaires, 1^{er} équipement, fonds social...) sont accessibles aux apprentis, sous certaines conditions (voir page 10).

INFO

Déduction fiscale

Les revenus de l'apprenti-e ne sont pas assujettis à l'impôt sur le revenu dans la limite d'un SMIC annuel.

Cet avantage fiscal s'applique également au foyer fiscal des parents, lorsque l'apprenti-e y est rattaché-e.

Déduction des avantages en nature

Lorsque l'apprenti-e bénéficie d'avantages en nature (logement, repas, etc), ceux-ci peuvent être déduits de son salaire, dans la limite de 75 % de la déduction effectuée pour les autres salariés. Cette déduction est, par ailleurs, limitée à 75 % du salaire de l'apprenti-e.

En savoir plus sur <http://travail-emploi.gouv.fr>

En cas de difficultés

La législation du travail protège les apprentis comme tous les autres salariés :

- en cas de difficulté liée à la formation, l'apprenti-e peut contacter la mission de contrôle pédagogique du Rectorat (voir page 139) ou l'Inspection pédagogique mentionnée sur le contrat ;
- l'inspecteur de l'éducation nationale chargé de l'apprentissage peut jouer un rôle de médiateur entre l'apprenti-e, ses parents et l'employeur. Il peut notamment donner des renseignements sur les tâches qui relèvent ou non du métier préparé ;
- le CFA peut également servir d'intermédiaire entre le jeune et l'entreprise ;
- en cas de difficulté liée à l'application du contrat, l'apprenti-e peut s'adresser à l'Inspecteur du travail auprès de la Direction régionale des entreprises, de la concurrence, de la consommation, du travail et de l'emploi (DIRECCTE) pour les litiges concernant la sécurité au travail, les dépassements d'horaires, la rémunération ou toute autre difficulté au sein de l'entreprise (contacter l'accueil de la DIRECCTE et demander les coordonnées de l'inspection du travail qui vous concerne : 05 56 99 96 12).

Peut-on rompre le contrat ?

Pendant la période d'essai

Les 45 premiers jours consécutifs ou non, de formation pratique en entreprise constituent une période d'essai et le contrat peut être rompu pendant cette période, soit par l'employeur, soit par l'apprenti-e.

Après la période d'essai

■ Le contrat peut être rompu par accord écrit signé des deux parties.

■ Le contrat d'apprentissage peut également être résilié, en cas de force majeure ou d'inaptitude de l'apprenti-e à exercer le métier choisi, constatée par le médecin du travail ou de faute grave de l'apprenti-e.

■ En cas de rupture à l'initiative de l'apprenti-e, celui/celle-ci doit saisir le médiateur et informer l'employeur de son intention de rompre le contrat au minimum 5 jours calendaires à compter de la saisine du médiateur.

Cette rupture ne peut intervenir qu'après un minimum de sept jours après la date d'information à l'employeur.

■ Il existe aussi une possibilité de suspension du contrat avec maintien de la rémunération (cf. paragraphe précédent « En cas de difficultés »).

■ En cas d'obtention du diplôme ou du titre de l'enseignement technologique préparé, le contrat peut prendre fin à l'initiative du salarié avant le terme fixé initialement. Toutefois, l'apprenti-e doit prévenir l'employeur au moins deux mois avant la fin du contrat.

Le/La jeune en rupture de contrat et à la recherche d'un nouvel employeur peut être accompagné-e par le CFA qui prend les dispositions nécessaires pour lui permettre de suivre sa formation théorique pendant six mois et contribue à lui trouver un nouvel employeur susceptible de lui permettre d'achever son cycle de formation.

Lorsque le CFA prononce l'exclusion définitive de l'apprenti-e, l'employeur peut engager à son encontre une procédure de licenciement (article L. 6222-18-1 du code du travail).

Après l'obtention du diplôme

■ La poursuite de formation ;

■ L'insertion sur le marché du travail ;

Il existe une aide à la recherche du premier emploi (l'ARPE). Les jeunes ayant obtenu leur diplôme par apprentissage peuvent bénéficier, pendant quatre mois, d'un montant mensuel d'aide à la recherche du premier emploi. Le montant maximum mensuel est fixé à 200 € pour les titulaires d'un niveau 3 ou 4. Pour les diplômés de l'enseignement supérieur ce montant est de 300 €.

Les conditions pour en bénéficier :

■ faire la demande d'ARPE (sur www.education.gouv.fr/arpe) dans les quatre mois qui suivent l'obtention du diplôme ;

■ ne plus être en formation et s'engager à ne pas reprendre d'études au cours de l'année scolaire qui suit l'obtention du diplôme ;

■ être à la recherche d'un premier emploi ;

■ ne pas cumuler l'ARPE avec le RSA (revenu de solidarité active), un contrat d'apprentissage ou un contrat de professionnalisation.



DISPOSITIFS EN CAS DE RUPTURE DE CONTRAT

La Région souhaite que les jeunes confrontés à une rupture de contrat d'apprentissage puissent poursuivre leur formation dans le CFA, en attendant de retrouver un nouveau contrat d'apprentissage. L'accueil en formation de ces jeunes est agréé par la Région pour une période de six mois maximum. Dans ce cas, le jeune en rupture de contrat bénéficie du statut de stagiaire de la formation professionnelle non rémunéré.

En outre, la Région Nouvelle-Aquitaine assure, pendant cette période, la prise en charge de la protection sociale y compris la couverture accident du travail, conformément au règlement d'intervention relatif à la rémunération des stagiaires de la formation professionnelle continue. La demande de prise en charge de la protection sociale sera déposée par le CFA conformément à la procédure mise en place par la Région Nouvelle-Aquitaine.

Durant cette période de trois mois, le CFA mettra, obligatoirement, en place :

- un suivi personnalisé du jeune ;
- un appui à la recherche d'un nouveau contrat d'apprentissage en mettant, au minimum, à disposition de l'apprenti-e des fichiers employeurs, un téléphone, un accès internet, un accès à la bourse de l'alternance et un soutien à la préparation de CV et d'entretien. Le CFA pourra s'appuyer sur le réseau des développeurs de l'apprentissage ;
- une adaptation du parcours de formation en organisant notamment des périodes de stage en entreprises, conventionnées avec le CFA.

IMPRIMÉ CERFA «CONTRAT D'APPRENTISSAGE» SIGNÉ PAR L'EMPLOYEUR, L'APPRENTI-E ET L'ORGANISME DE FORMATION



**Cet imprimé est valable jusqu'au 31/12/2019.
À partir du 01/01/2020, le nouvel imprimé
sera à déposer auprès de l'opérateur de
compétences (OPCO).**

- 1 Tout contrat papier doit être établi en **trois exemplaires** en utilisant le formulaire-type en vigueur (imprimé Cerfa FA13).
La démarche d'inscription peut également s'effectuer en ligne sur le site www.alternance.emploi.gouv.fr
- 2 Cette partie est réservée à l'employeur qui peut être une entreprise, une profession libérale, une association, un employeur public, etc.
C'est à l'employeur de s'assurer que le dossier est complet avant de l'envoyer à l'organisme habilité pour l'enregistrement du contrat.
- 3 Régime social, nationalité, situation antérieure, dernier diplôme préparé, etc.
Pour compléter ces éléments, se référer impérativement à la notice explicative (Cerfa FA14) qui accompagne le contrat.
- 4 Attention de bien vérifier la date de début de contrat inscrite dans cette partie. Elle est prise en compte pour déterminer la date de fin de contrat et pour calculer les limites d'âge pour l'entrée en apprentissage.
L'apprentissage en entreprise ne peut commencer plus de trois mois avant le début des cours au CFA. Toute demande de dérogation doit être motivée et transmise aux autorités compétentes. Se renseigner auprès du CFA.
- 5 C'est l'établissement de formation qui renseigne ses coordonnées ainsi que l'intitulé de la formation préparée avant d'y apposer son visa.
- 6 L'organisme d'enregistrement dispose, à compter de la date de réception du dossier complet, d'un délai d'instruction de 15 jours. Des pièces justificatives peuvent être demandées à l'établissement de formation. Une fois le contrat validé et enregistré, un exemplaire est adressé à l'apprenti-e.

L'ENTREPRISE D'ACCUEIL PRIVÉE OU PUBLIQUE

Toute entreprise du secteur privé ou public peut embaucher un-e apprenti-e si elle garantit les mesures nécessaires à l'organisation de l'apprentissage. À ce titre, l'équipement, les techniques utilisées, les conditions de travail, d'hygiène et de sécurité, les compétences professionnelles et pédagogiques du/de la maître d'apprentissage doivent être de nature à permettre une formation satisfaisante.

Le secteur privé

Toutes les entreprises du secteur artisanal, commercial, industriel, libéral ou associatif sont concernées par ce dispositif.

Les chefs d'entreprise désirant accueillir un ou plusieurs apprentis doivent s'adresser à la Chambre consulaire du lieu d'exécution du contrat.

À l'issue de ce contrat, l'employeur n'a pas d'obligation d'embauche.

À NOTER : les entreprises de travail temporaire ainsi que les groupements d'employeurs capables de proposer des missions d'au moins six mois peuvent accueillir un ou des apprentis (cf. rubrique ci-après « Signer un contrat d'apprentissage avec une entreprise de travail temporaire ».)

Le secteur public

Les organismes publics, collectivités locales et l'État ont la possibilité d'accueillir un ou des apprentis.

Les contrats d'apprentissage conclus dans le secteur public non industriel et commercial sont des contrats de travail soumis au droit privé.

Les services désirant accueillir un ou plusieurs apprentis, doivent s'adresser à la préfecture du lieu d'exécution du contrat de travail.

S'ils souhaitent intégrer la fonction publique, les apprentis devront emprunter la voie du concours externe.

L'habilitation de l'employeur

Le maître d'apprentissage

En signant le contrat, l'employeur s'engage à former l'apprenti-e tel que le prévoit la déclaration du Code du Travail et choisit, pour ce faire, un-e maître d'apprentissage. Il peut être soit chef d'entreprise ou salarié et peut accueillir deux apprentis. Il peut, en outre, accueillir un-e redoublant-e.

► Le rôle du maître d'apprentissage

Le maître d'apprentissage est un acteur clé pour la réussite du contrat d'apprentissage. Plusieurs missions lui sont confiées :

- accueillir et intégrer l'apprenti-e dans l'entreprise, suite au recrutement effectué par le dirigeant ;
- transmettre ses savoirs et savoir-faire techniques et contribuer à l'acquisition par l'apprenti-e des compétences correspondant à la qualification recherchée et au titre ou diplôme préparé, en coordination avec le CFA ;

- accompagner, conseiller et motiver l'apprenti-e tout au long de son parcours de formation ;

- participer à l'évaluation professionnelle de l'apprenti-e et le préparer à la réussite au diplôme.

► Les conditions d'exercice

Le maître d'apprentissage peut être le chef d'entreprise ou un salarié de l'entreprise. Il doit être volontaire, majeur et offrir toutes les garanties de moralité.

Ses compétences professionnelles sont en rapport avec la qualification préparée par l'apprenti-e.

À défaut de convention ou accord collectif de branche, peuvent être désignées maître d'apprentissage :

- les personnes titulaires d'un diplôme ou d'un titre relevant du domaine professionnel correspondant à la finalité du diplôme ou du titre préparé par l'apprenti-e et d'un niveau au moins équivalent, justifiant d'une année d'exercice d'une activité professionnelle en rapport avec la qualification préparée par l'apprenti-e ;

- les personnes justifiant de deux années d'exercice d'une activité professionnelle en rapport avec la qualification préparée par l'apprenti-e.

Pour l'aider dans cette fonction, l'employeur veille à ce qu'il bénéficie des formations lui permettant d'exercer correctement sa mission. Un accord collectif d'entreprise ou de branche peut définir les modalités de mise en œuvre et de prise en charge de ces formations.

Si l'employeur ne remplit pas les conditions exigées, le préfet du département peut s'adresser au directeur départemental du travail, qui se prononce dans un délai d'une quinzaine de jours sur la possibilité pour l'entreprise de continuer à engager des apprentis et sur la poursuite de l'exécution du ou des contrats d'apprentissage en cours.

La décision définitive est rendue par le préfet qui peut s'opposer à l'engagement d'apprentis par une entreprise.

Ce qu'il faut savoir

Signer un contrat d'apprentissage avec une entreprise de travail temporaire

Les jeunes peuvent désormais s'engager avec une entreprise de travail temporaire.

La durée de chaque mission de travail effectuée dans le cadre de l'apprentissage doit être au moins égale à six mois. L'entreprise de travail temporaire et l'entreprise d'accueil s'engagent à former

l'apprenti-e en vue de l'obtention d'un diplôme enregistré au répertoire national des certifications professionnelles. Chacune désigne un-e maître d'apprentissage.

La durée d'engagement est égale à celle du cycle de formation effectué en apprentissage.

Activités saisonnières : possibilité d'avoir deux employeurs

Dans le cadre des activités saisonnières, le jeune pourra signer un contrat avec deux employeurs.

Une convention tripartite sera signée entre les deux employeurs et l'apprenti-e, précisant :

- un calendrier prédéfini et le nombre d'heures ;
- les conditions de mise en place du tutorat au sein de chaque entreprise ;
- la désignation de l'employeur tenu de verser la rémunération due au titre de chaque période consacrée par l'apprenti-e à la formation dispensée en CFA.

Deux qualifications pourront être obtenues à cette issue.

L'engagement de l'employeur

- Assurer ou faire assurer à l'apprenti-e une formation professionnelle méthodique et complète correspondant au diplôme ou titre prévu au contrat ;
- inscrire l'apprenti-e au CFA et veiller à ce qu'il/elle suive les cours ;
- désigner un-e maître d'apprentissage, personne directement responsable de l'apprenti-e dans l'entreprise et qui joue le rôle de tuteur ;
- participer aux activités de coordination entre les formations dispensées en CFA et en entreprise ;
- effectuer, dès l'entrée de l'apprenti-e dans son entreprise, les déclarations obligatoires afin qu'il/elle bénéficie des lois sociales en vigueur ;
- au plus tard à la date d'embauche de l'apprenti-e, saisir le service de santé au travail dont il/elle dépend afin d'organiser la visite d'information et de prévention ;
- respecter la législation du travail : horaires, congés, travail de nuit...
- verser à l'apprenti-e le salaire prévu au contrat et l'ajuster à l'évolution du SMIC ;
- l'inscrire et le/la faire participer à l'examen conduisant au diplôme préparé ;
- prévenir ses parents (s'il/elle est mineur-e) ou ses représentants ainsi que le directeur du CFA en cas d'absence, de maladie, d'accident, etc.

Quelle durée ?

Pour la préparation du même diplôme, la durée peut être différente selon les individus (cf rubrique « Quelle durée ? » page 12).

Pour cela, une évaluation par le centre est nécessaire ainsi, qu'une autorisation de la mission de contrôle pédagogique du Rectorat.

INFO

À compter du 1^{er} janvier 2019, la loi du 5 septembre 2018 pour la liberté de choisir son avenir professionnel prévoit une aide unique aux employeurs d'apprentis. Cette aide forfaitaire est versée mensuellement par l'État à l'employeur au titre d'un contrat d'apprentissage conclu dans une entreprise de moins de 250 salariés et visant un diplôme ou un titre à finalité professionnelle équivalant au plus au baccalauréat. Elle est fixée, au maximum, à 4 125 € au titre de la première année du contrat, 2 000 € au titre de la deuxième année et 1 200 € lors de la troisième année. Lorsque le contrat a une durée supérieure à trois ans, le montant maximal prévu pour la quatrième année est de 1 200 €.

Exonération de charges sociales

Pour les apprentis

Les contrats d'apprentissage du secteur privé sont exonérés de cotisations salariales dans la limite de 79 % du Smic (soit 1 202 € selon la valeur du Smic au 1^{er} janvier 2019).

Pour les employeurs

À l'exception de celle bénéficiant aux employeurs publics (détails sur www.urssaf.fr), l'exonération de cotisations patronales applicable aux rémunérations versées aux apprentis du secteur privé est supprimée au 1^{er} janvier 2019. En contrepartie, ces rémunérations pourront donner lieu à l'application de la réduction générale de cotisations, à déclarer selon les mêmes modalités que celles prévues pour l'ensemble des salariés.

Simplification de la réglementation

Dans le cadre de sa formation, un-e apprenti-e peut réaliser certains des travaux interdits, notamment les travaux en hauteur.

Depuis les décrets du 17 avril 2015, l'employeur doit pour cela remplir certaines conditions (évaluer les risques notamment) puis adresser une simple déclaration à l'inspection du travail.

La demande de dérogation est supprimée.

LE CENTRE DE FORMATION (CFA)

Le CFA assure la formation de l'apprenti-e selon un rythme qui dépend du diplôme préparé : souvent une semaine sur trois mais parfois une semaine sur deux ou selon d'autres modalités. Il assure aux jeunes un appui dans leurs recherches de contrat et les accompagne pour répondre aux éventuelles difficultés sociales et matérielles.

Des CFA généralistes et des CFA spécialisés

Parmi les CFA, certains sont très spécialisés dans un secteur professionnel (le bâtiment, le transport, l'hygiène par exemple), d'autres sont polyvalents (CFA de Chambre de métiers, Chambre de Commerce et d'Industrie ou de l'Éducation nationale notamment).

Les CFA peuvent sous-traiter une partie de la formation, à l'aide d'une convention signée avec des établissements d'enseignement technique et professionnel ou avec des écoles d'ingénieurs. Ces sections d'apprentissage sont assimilables à des CFA.

Les modalités de formation

La formation générale et technologique est assurée en CFA ou dans un établissement partenaire, par exemple une UFA : unité de formation par apprentissage (cf. paragraphe ci-après « Les lieux de formation en apprentissage »).

Elle dure entre 400 et 800 heures par an. En cas de redoublement : 240 heures minimum par an.

La durée tient compte des exigences propres à chaque secteur professionnel et du niveau de qualification visé.

Pour assurer cette formation, le CFA dispose d'une équipe d'enseignants - formateurs : en enseignement général, comme en enseignement professionnel. Le sport, obligatoire, est enseigné en fonction des épreuves de l'examen.

Les contrôles pédagogiques et financiers

Les formations par apprentissage conduisant à l'obtention d'un diplôme sont soumises à un contrôle pédagogique associant les corps d'inspection ou les agents publics habilités par les ministères certificateurs et des représentants désignés par les branches professionnelles et les chambres consulaires, selon des modalités déterminées par décret en Conseil d'État.

Le contrôle technique et financier est assuré par les branches professionnelles et leurs opérateurs de compétences, ainsi que par l'État (agence France Compétences).

Le CFA fait du lien

Pour favoriser la réussite des apprentis, le CFA a un rôle d'accompagnement pédagogique et social. Par l'intermédiaire d'un formateur référent, le CFA réalise tous les ans plusieurs rencontres entre les trois parties (maître d'apprentissage, apprenti et formateur référent du CFA) au sein de l'entreprise.

Le CFA a en effet pour mission d'assurer la cohérence entre la formation dispensée en son sein et celle dispensée au sein de l'entreprise, en particulier en organisant la coopération entre les formateurs et les maîtres d'apprentissage.

En début de formation, le CFA remet un livret d'apprentissage au maître d'apprentissage qui permet un suivi régulier entre l'entreprise et le CFA.

L'accompagnement pédagogique permet de :

- transmettre des informations sur les savoirs-être de l'apprenti-e (en entreprise et au CFA) ;
- s'assurer de la bonne relation et de la communication entre l'apprenti et son maître d'apprentissage ;
- indiquer au maître d'apprentissage les savoirs théoriques et/ou pratiques transmis lors de la période de formation au CFA ;
- indiquer à l'enseignant référent les compétences mises en place au sein de l'entreprise pendant la période de formation en entreprise.

L'accompagnement social permet de :

- aider l'apprenti-e dans sa démarche d'autonomie ;
- aider l'apprenti-e s'il/elle rencontre des difficultés sur des thématiques comme la santé, le logement, la restauration, le transport... et de l'accompagner dans ses démarches pour accéder aux aides auxquelles il/elle peut prétendre.

Dès le début de la formation, le CFA doit également informer les jeunes de leurs droits et devoirs en tant qu'apprentis et en tant que salariés et des règles applicables en matière de santé et de sécurité en milieu professionnel.

Les lieux de formation en apprentissage

Les CFA et les établissements partenaires (UFA, etc)

Toutes les formations conduisant à un diplôme de niveau CAP, bac pro ou à un diplôme de l'enseignement supérieur (BTS, DUT, licence surtout professionnelle, master, diplôme d'ingénieur...) sont préparées dans le cadre des CFA, centres de formation ou des établissements partenaires. De manière générale, la formation générale et technologique est entièrement assurée par le CFA. Parfois, la formation est assurée par une UFA (unité de formation par apprentissage), pour le compte du CFA. Les UFA sont créées dans des établissements scolaires ou universitaires publics ou privés et font l'objet d'une convention avec un centre de formation d'apprentis.

Le responsable de l'établissement où est créée une UFA est chargé de la direction pédagogique des enseignements de cette unité. Le CFA reste responsable de l'organisation globale de la formation, qui est bien inscrite dans sa carte des formations.

Accueil des jeunes sans employeur

Par dérogation, toute personne âgée de seize à vingt-neuf ans révolus, ou ayant au moins quinze ans et justifiant avoir accompli la scolarité du premier cycle de l'enseignement secondaire, peut, à sa demande, si elle n'a pas été engagée par un employeur, débiter un cycle de formation en apprentissage dans la limite d'une durée de trois mois.

Elle bénéficie pendant cette période du statut de stagiaire de la formation professionnelle et le centre de formation d'apprentis dans lequel elle est inscrite l'assiste dans la recherche d'un employeur.

À tout moment, elle peut signer un contrat d'apprentissage, dont la durée est, dans ce cas, réduite du nombre de mois écoulés depuis le début du cycle de formation.

LES DÉMARCHES

Pour devenir apprenti-e, de nombreuses démarches sont nécessaires.

Un conseil : ne pas hésiter à commencer tôt et ne pas s'arrêter au premier refus.

Pour choisir sa formation, comment faire ?

Il est essentiel de bien s'informer avant de s'engager, de prendre le temps de réfléchir à son projet, d'échanger avec d'autres personnes.

Quelques pistes :

- rencontrer les psychologues de l'éducation nationale dans son établissement scolaire ou au centre d'information et d'orientation (CIO) ;
- s'informer sur les métiers, les secteurs d'activité et les formations en consultant par exemple :
 - les documents de l'Onisep disponibles dans les CIO et les établissements ;
 - les sites www.onisep.fr, www.cap-metiers.fr ;
 - en contactant le service Monorientationenligne.fr (par mail, par tchat, par téléphone) ;
- rencontrer des professionnels ou des jeunes en formation (sur leur lieu de travail, lors de manifestations comme les salons et forums métiers et lors des journées portes ouvertes des CFA) ;
- faire un stage en entreprise grâce au dispositif Pass'Métiers ;
- échanger avec les parents, les amis, les connaissances, etc.

Pour trouver une entreprise, comment faire ?

Il faut multiplier les démarches au plus tôt et surtout... ne pas s'arrêter au premier refus !

Des recherches directes :

- en faisant appel à vos connaissances (votre famille, les employeurs chez lesquels vous avez fait des stages...) ;
- en faisant des recherches sur internet ;
- en vous adressant aux CIO et aux missions locales qui accompagnent les jeunes dans leurs démarches de recherche de contrat d'apprentissage ;
- en lien avec les CFA, qui disposent de professionnels chargés d'aider les entreprises à chercher un-e apprenti-e et aux candidats à l'apprentissage à chercher un employeur. Il est utile de prendre contact au plus tôt avec le CFA ;
- en participant aux forums alternance, agenda à consulter sur le Portail jeune, jeunes.nouvelle-aquitaine.fr ;
- en consultant les pages jaunes de l'annuaire ou les petites annonces ou la bourse de l'apprentissage www.apprentissage-nouvelle-aquitaine.info.



APPRENTISSAGE ET MOBILITÉ

Au-delà du développement des compétences linguistiques, la mobilité internationale des apprentis représente une plus-value pour leur insertion professionnelle. Cependant, l'alternance n'existe pas dans tous les pays. Et si elle existe, ses modalités peuvent être très différentes. Avant d'entamer des démarches, les apprentis doivent avoir une idée du pays où ils souhaitent se rendre.

Conséquence sur le statut d'apprenti-e	Conséquence sur la formation
Le salaire est maintenu.	Cette mobilité aura préalablement été acceptée par le Rectorat.
L'apprenti-e reste affilié-e à la sécurité sociale française.	Au sein de l'entreprise d'accueil, une personne sera désignée pour suivre l'apprenti-e.
Il/Elle reste salarié-e de l'entreprise française.	Cela ne le/la pénalisera pas pour le passage de l'examen.
Il/Elle devra respecter les consignes en vigueur dans l'entreprise d'accueil.	L'apprenti-e peut formaliser et valoriser son expérience dans un document Europass-mobilité.

ERASMUS + Formation professionnelle

Dans le cadre du programme Erasmus +, il est possible pour les apprentis d'effectuer un stage de 2 semaines à 12 mois au sein d'une entreprise ou d'un centre de formation en Europe. C'est l'établissement de formation de l'apprenti-e qui organise le partenariat avec l'entreprise ou le centre de formation à l'étranger. Le contrat d'apprentissage étant un contrat de travail, il faut également l'accord de son employeur.

Sites ressources consacrés à la mobilité en Europe :

- le site de l'agence Erasmus + : <http://www.erasmusplus.fr/>
- le site Ma voie pro Europe, pour la mobilité des jeunes en voie professionnelle : <http://mavoieproeurope.onisep.fr/>
- le dossier «Apprentis en Europe» de la Chambre de métiers et de l'artisanat : <http://www.euroapprentissage.fr/fr/vous-etes-apprenti.html>
- le site d'Euroguidance consacré aux études et au travail en Europe : <http://www.euroguidance-france.org/>
- la rubrique «Europe, mobilité pour tous» sur le site d'Onisep TV : <http://onisep.tv.onisep.fr/itineraires/themes/europe-mobilite-pour-tous>
- le site Erasmus + pour tout savoir sur les programmes européens d'éducation : <http://www.generation-erasmus.fr/>



Dispositifs régionaux pour la mobilité

La Région Nouvelle Aquitaine a réaffirmé sa conviction que la mobilité européenne et internationale est indispensable pour :

- renforcer l'autonomie, l'adaptabilité et l'employabilité.
- développer la citoyenneté et l'ouverture européenne/internationale.
- développer l'attractivité du territoire régional et le rayonnement de ses acteurs à l'international.
- rapprocher les acteurs de la formation, de la jeunesse et du monde économique.

Ce nouveau règlement d'intervention soutient :

- des actions sur son territoire qui permettent aux jeunes de développer des compétences en termes d'apprentissage interculturel, linguistique et citoyen. Il s'agit d'étendre des politiques telles que le soutien à la programmation de chantiers internationaux de jeunes bénévoles, à l'organisation de séminaires et d'échanges de jeunes.
- les acteurs qui souhaitent organiser des mobilités non formelles à l'étranger avec des jeunes du territoire : participation à des échanges de jeunes, des séminaires, des chantiers de solidarité internationale ;
- l'engagement des jeunes eux-mêmes lorsqu'ils participent à un service volontaire européen.
- les séjours d'études et les stages professionnels à l'étranger quel que soit le statut du jeune.

Le dispositif concerne les lycéens, apprentis, étudiants, stagiaires de la formation professionnelle et apprenants du secteur sanitaire et social.

Toutes les informations sur jeunes.nouvelle-aquitaine.fr

LES CHIFFRES CLÉS DE L'APPRENTISSAGE EN NOUVELLE-AQUITAINE

Sources : Conseil régional Nouvelle-Aquitaine, Cap métiers Nouvelle-Aquitaine, mars 2019

102 CFA sur 458 sites de formations, proposent des formations par apprentissage en Nouvelle-Aquitaine, du niveau 3 au niveau 7.

Une offre de formation diversifiée et renouvelée

- ✓ Plus de 2 200 formations
- ✓ Plus de 750 certifications (diplômes et titres) différentes sont accessibles par l'apprentissage en Nouvelle-Aquitaine
- ✓ 68 % des apprentis préparent une formation de niveau 5 ou 4 (Bac). Toutefois, la part des niveaux supérieurs augmente fortement
- ✓ 6 grandes spécialités de formation regroupent 94 % des contrats d'apprentissage

Les formations par grandes spécialités

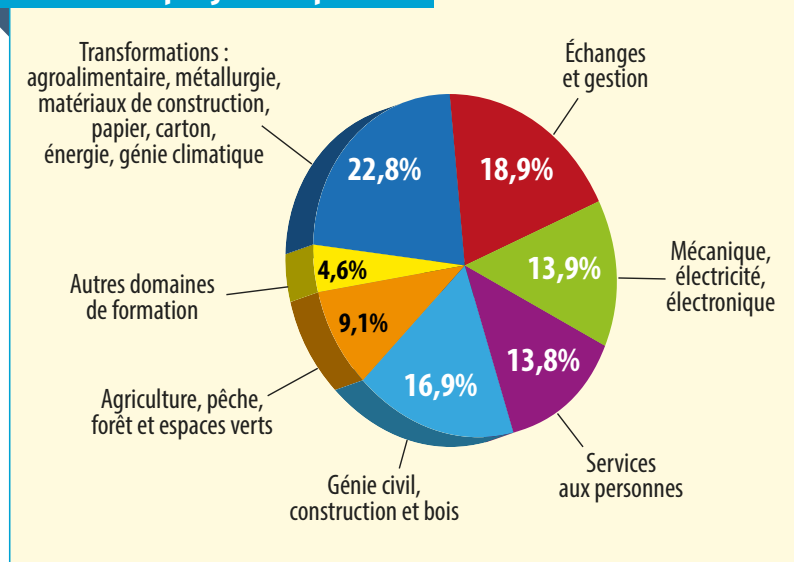

L'apprentissage, une voie d'excellence

- ✓ Un taux de réussite aux examens de 85,1 % (sessions 2018)
- ✓ 71,8 % des apprentis néo-aquitains sont en emploi 7 mois après leur sortie de formation et 58 % d'entre eux occupent un emploi stable
- ✓ 1/3 des apprentis s'insèrent dans l'entreprise qui les a formés

Contrats d'apprentissage, employeurs d'apprentis

- ✓ 24 500 contrats signés en moyenne par an. Le commerce, la réparation de véhicules l'industrie manufacturière ou la construction restent les premiers secteurs en nombre d'employeurs
- ✓ 57 % des entreprises qui forment des apprentis ont moins de 10 salariés
- ✓ Les contrats d'apprentissage sont majoritairement signés par des hommes et plutôt orientés sur des métiers techniques. La part des femmes s'élève à 31 % et sont largement majoritaires dans les secteurs de la coiffure, commerce/vente, préparation en pharmacie, et dans l'hôtellerie et services de restauration.

Une progression constante des effectifs

- ✓ 39 600 apprentis en Nouvelle-Aquitaine au 1^{er} janvier 2019
- ✓ + 4 000 apprentis, soit 11 % d'augmentation depuis 2016

LES SECTEURS ÉCONOMIQUES EN NOUVELLE-AQUITAINE

En Nouvelle-Aquitaine, le secteur économique le plus important rassemble les emplois liés au tertiaire. L'agro-alimentaire, l'industrie du bois, papier, carton et de la fabrication de meubles, la fabrication de matériels de transport, électriques, électroniques et optiques comptent parmi les spécificités de l'industrie régionale. Enfin, les emplois occupés par des jeunes sont plus importants dans les secteurs de la santé et du commerce.

Volume d'emploi pour chaque domaine de métiers

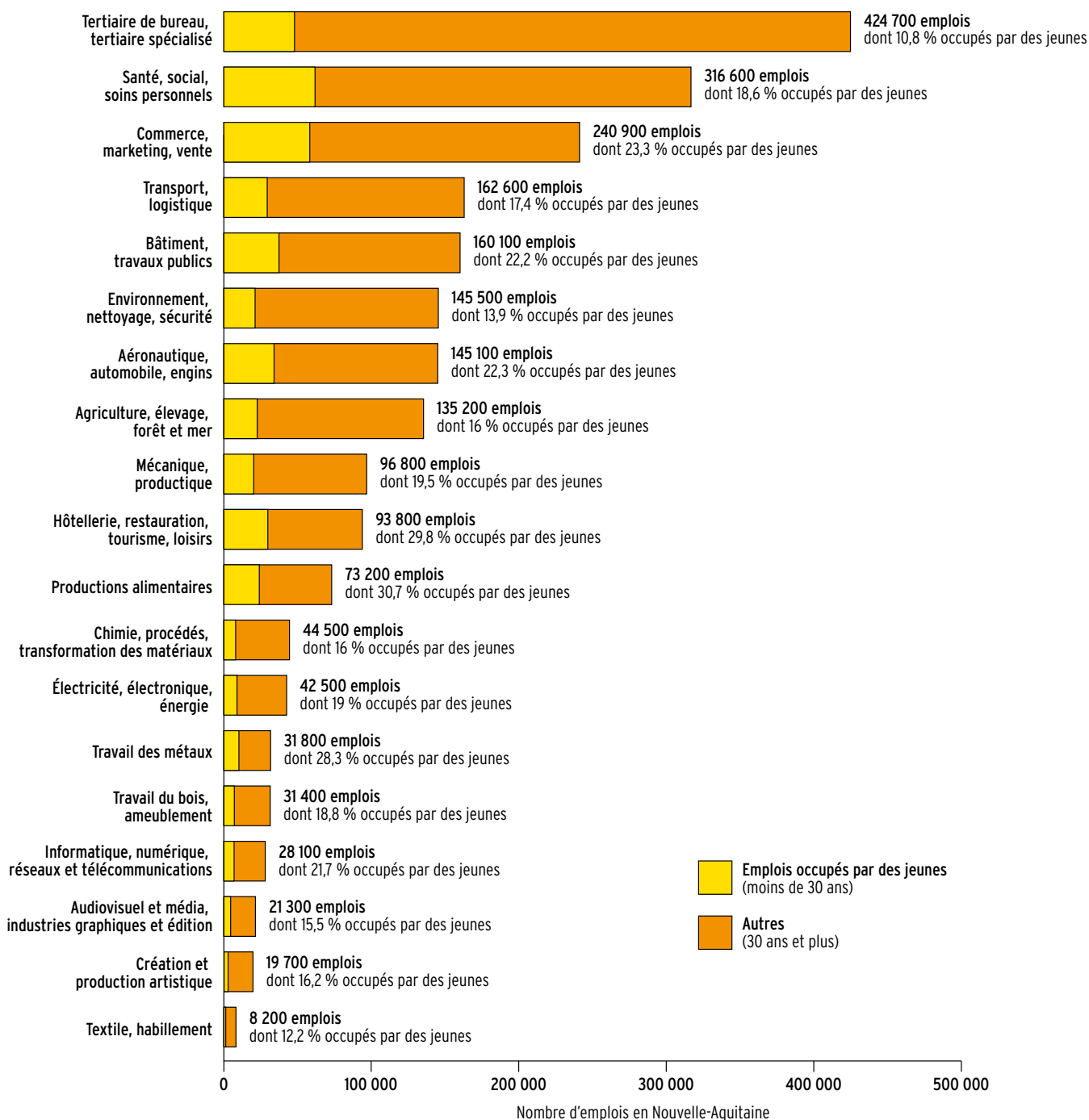



LES DIPLÔMES PAR DOMAINE PROFESSIONNEL

Aéronautique, automobile, engins	24
Agriculture, élevage, forêt et mer	28
Audiovisuel, industries graphiques et édition	32
Bâtiment, travaux publics	34
Chimie, procédés, transformation des matériaux	40
Commerce, marketing, vente	42
Création et production artistique	46
Électricité, électronique, énergie	48
Environnement, nettoyage, sécurité	52
Hôtellerie, restauration, tourisme, loisirs	54
Informatique, numérique, réseaux et télécommunications	58
Mécanique, productique	62
Productions alimentaires	66
Santé, social, soins personnels	70
Tertiaire de bureau, tertiaire spécialisé	74
Textile, habillement, cuir	78
Transport, logistique	80
Travail des métaux	82
Travail du bois, ameublement	84

NB : L'offre de formation est présentée par site de formation (département et commune en gras).

AÉRONAUTIQUE, AUTOMOBILE, ENGIN

Fleuron de l'économie régionale, l'industrie **aéronautique** offre de réelles **perspectives de recrutement**. Les besoins concernent les **ajusteurs-monteurs, chaudronniers, opérateurs à commande numérique, mécaniciens, contrôleurs, ingénieurs** (R&D, production, process, maintenance...).

Les nouvelles technologies vont profondément complexifier les métiers techniques, plus tournés vers la **robotique** et la **manipulation des données**. Au-delà d'un socle de **compétences numériques**, une véritable expertise sera exigée en gestion, analyse et sécurité des données, utilisation des outils digitaux, programmation et développement informatique... Les besoins porteront sur le paramétrage, le réglage et la coordination d'une flotte de robots, la modélisation 3D...

Chaque aéronef nécessitant l'intervention de dizaines de professionnels différents, **tous les niveaux de qualification sont recherchés**, du CAP au diplôme d'ingénieur.

Normes environnementales et innovations technologiques (véhicule connecté, électronique embarquée, voiture électrique, hydrogène...) impactent les métiers de la **réparation automobile**. La **maîtrise des outils de diagnostic** est requise, assortie de **compétences en mécanique générale**. Les opportunités d'emploi concernent les **techniciens qualifiés**. Il existe aussi des **possibilités de reprises d'entreprises**. Les besoins portent sur le **bac pro**, voire le **BTS** pour les véhicules industriels.

Dans l'**agroéquipement**, des emplois sont à pourvoir dans la **maintenance**. Avec la sophistication des matériels agricoles, le niveau de qualification ne cesse d'augmenter.

À noter l'existence de deux campus des métiers et des qualifications : « Aérocampus » (Gironde) et « Aéronautique » (Charente-Maritime).

Sources : Cap Métiers Nouvelle-Aquitaine, CIDJ, DGE, GIFAS, INSEE, IPSA, Observatoire paritaire, prospectif et analytique des métiers et qualifications de la métallurgie



TÉMOIGNAGE

Adrien, ancien apprenti en CQP Technicien confirmé motocycles
Champion de France 2017 aux Olympiades des métiers catégorie mécanicien motocycles

« Aujourd'hui, la moto n'a plus trop de secret pour Adrien... Véritable passionné, il met rapidement tout en œuvre pour que la moto ne reste pas seulement un loisir mais devienne son métier à part entière. Il veut découvrir le domaine automobile et tout connaître sur ce complexe véhicule à deux roues. « La moto est un monde très intéressant ! Étant passionné, j'ai choisi ce métier pour approfondir mes connaissances et mes compétences ». Être motard et mécanicien est un rêve qui devient chaque jour réalité. Adrien décide d'emprunter la voie de l'alternance afin d'acquérir plus d'expériences et être rapidement opérationnel. Du cahier à la bielle, de la théorie à la pratique, il partage actuellement son temps entre l'entreprise Gazon Motos située à Royan (17) et le centre de formation Isfora de Bordeaux Lac. Objectif : une formation solide et complète à tout niveau.

CHIFFRES CLÉS DANS LA RÉGION

RÉPARTITION DES EMPLOIS PAR NIVEAU DE DIPLÔME (ACTIFS DE MOINS DE 30 ANS)

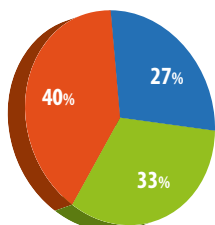

- Niveau 3 et infra (niveau V de l'ancienne classification)
- Niveau 4 (niveau IV de l'ancienne classification)
- Niveau 5 et + (niveau III de l'ancienne classification)

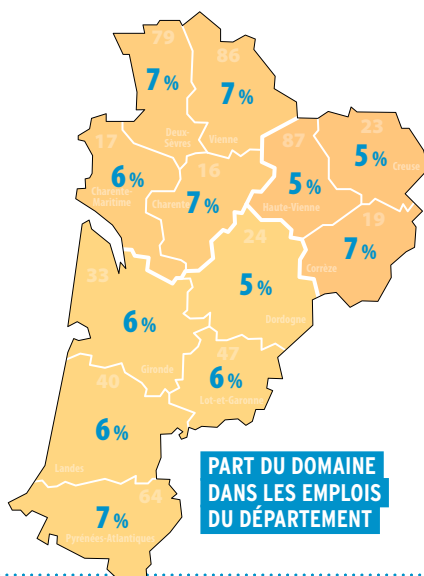

PART DU DOMAINE DANS LES EMPLOIS DU DÉPARTEMENT

RÉPARTITION PAR TYPE DE CONTRAT (ACTIFS DE MOINS DE 30 ANS)

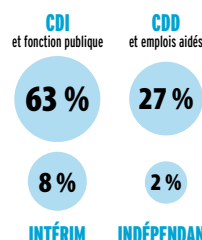

TAUX DE MIXITÉ

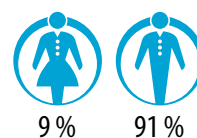

TAUX D'INSERTION DES APPRENTIS (7 MOIS APRÈS LA SORTIE DE FORMATION)

74,4%

NOMBRE DE MÉTIERS 47
NOMBRE D'EMPLOIS 145 000
CROISSANCE ANNUELLE -1%

Taux de croissance annuel moyen 2010-2015

Source : INSEE RP 2015 - Enquête IPA
Traitement Cap Métiers Nouvelle-Aquitaine et Rectorat de Bordeaux

DIPLÔMES ET LIEUX DE FORMATION

Niveau 3 : CAP ou équivalent

Certificat d'aptitude professionnelle

CAP Maintenance des matériels *option A matériels agricoles*

17 St-Germain-de-Lusignan - CFA de la Chambre de métiers et de l'artisanat de la Charente-Maritime

24 Boulazac - CFA de la Chambre de métiers et de l'artisanat interdépartementale section Dordogne

40 Oeyreluy - CFA agricole et horticole des Landes

86 St-Benoît - CFA de la Chambre de métiers et de l'artisanat de la Vienne

87 Limoges - CFA de la Chambre des Métiers et de l'Artisanat de la Haute-Vienne

CAP Maintenance des matériels *option B matériels de construction et de manutention*

33 Blanquefort - Lycée des métiers Léonard de Vinci

CAP Maintenance des matériels *option C matériels d'espaces verts*

17 St-Germain-de-Lusignan - CFA de la Chambre de métiers et de l'artisanat de la Charente-Maritime

19 Tulle - CFA Les 13 Vents - EIMCL

24 Boulazac - CFA de la Chambre de métiers et de l'artisanat interdépartementale section Dordogne

40 Mont-de-Marsan - CFA des métiers de l'artisanat des Landes

47 Clairac - CFA du LP Porte du Lot

86 St-Benoît - CFA de la Chambre de métiers et de l'artisanat de la Vienne

87 Limoges - UFA St-Exupéry

CAP Maintenance des véhicules *option A voitures particulières*

16 L'Isle-d'Espagnac - CFA de la Chambre de commerce et d'industrie de la Charente

17 Lagord - CFA de la Chambre de métiers et de l'artisanat de la Charente-Maritime

17 St-Germain-de-Lusignan - CFA de la Chambre de métiers et de l'artisanat de la Charente-Maritime

19 Brive-la-Gaillarde - UFA Lavoisier

24 Bergerac - CFA du Grand Bergeracois

24 Boulazac - CFA de la Chambre de métiers et de l'artisanat interdépartementale section Dordogne

33 Bordeaux - CFA de la Chambre de métiers et de l'artisanat interdépartementale section Gironde

33 La Teste-de-Buch - CFA COBAS - BASSIN Formation

40 Mont-de-Marsan - CFA des métiers de l'artisanat des Landes

47 Agen - CFA La Palme - Chambre de métiers et de l'artisanat interdépartementale section Lot-et-Garonne

64 Bayonne - CFA de la Chambre de métiers et de l'artisanat Pyrénées-Atlantiques

64 Pau - CFA de la Chambre de métiers et de l'artisanat Pyrénées-Atlantiques

79 Niort - CFA de la Chambre de métiers et de l'artisanat des Deux-Sèvres

86 St-Benoît - CFA de la Chambre de métiers et de l'artisanat de la Vienne

87 Limoges - CFA de la Chambre des Métiers et de l'Artisanat de la Haute-Vienne

CAP Maintenance des véhicules

option B véhicules de transport routier

33 Bordeaux - LP Alphonse Beau de Rochas

86 Poitiers - CFA AFTRAL du transport logistique Nouvelle-Aquitaine

86 St-Benoît - CFA de la Chambre de métiers et de l'artisanat de la Vienne

87 Limoges - UFA St-Exupéry

CAP Maintenance des véhicules *option C motocycles*

17 Lagord - CFA de la Chambre de métiers et de l'artisanat de la Charente-Maritime

24 Boulazac - CFA de la Chambre de métiers et de l'artisanat interdépartementale section Dordogne

33 Bordeaux - CFA de la Chambre de métiers et de l'artisanat interdépartementale section Gironde

64 Bayonne - CFA de la Chambre de métiers et de l'artisanat Pyrénées-Atlantiques

86 St-Benoît - CFA de la Chambre de métiers et de l'artisanat de la Vienne

87 Limoges - UFA St-Exupéry

CAP Réparation entretien des embarcations de plaisance

17 La Rochelle - LP de Rompsay

33 La Teste-de-Buch - CFA COBAS - BASSIN Formation

Mention complémentaire

MC Maintenance des moteurs diesel et de leurs équipements

47 Agen - CFA La Palme - Chambre de métiers et de l'artisanat interdépartementale section Lot-et-Garonne

33 La Teste-de-Buch - CFA COBAS - BASSIN Formation

MC Maintenance des systèmes embarqués de l'automobile

sans précision

17 Lagord - CFA de la Chambre de métiers et de l'artisanat de la Charente-Maritime

24 Boulazac - CFA de la Chambre de métiers et de l'artisanat interdépartementale section Dordogne

33 Bordeaux - CFA de la Chambre de métiers et de l'artisanat interdépartementale section Gironde

64 Bayonne - CFA de la Chambre de métiers et de l'artisanat Pyrénées-Atlantiques

véhicules particuliers

16 L'Isle-d'Espagnac - CFA de la Chambre de commerce et d'industrie de la Charente

17 St-Germain-de-Lusignan - CFA de la Chambre de métiers et de l'artisanat de la Charente-Maritime

19 Brive-la-Gaillarde - UFA Lavoisier

47 Agen - CFA La Palme - Chambre de métiers et de l'artisanat interdépartementale section Lot-et-Garonne

79 Niort - CFA de la Chambre de métiers et de l'artisanat des Deux-Sèvres

86 St-Benoît - CFA de la Chambre de métiers et de l'artisanat de la Vienne

Titre professionnel

Agent de maintenance en marine de plaisance

17 Périgny - CFA de l'AFPA La Rochelle Périgny

Niveau 4 : bac ou équivalent

Baccalauréat professionnel

bac pro Aéronautique *option structure*

17 Rochefort - LPO Marcel Dassault en terminale

33 Latresne - Aérocampus Aquitaine

40 Peyrehorade - LPO Jean Taris (en 1 an)

65 Tarbes - CFAI Adour

bac pro Aéronautique *option systèmes*

33 Latresne - Aérocampus Aquitaine (en 1 an, 3 ans)

40 Peyrehorade - LPO Jean Taris (en 1 an)

bac pro Maintenance des matériels *option A matériels agricoles*

17 St-Jean-d'Angély - LP Blaise Pascal en 1^{re} et terminale

79 Bressuire - MFR Sèvreurope de Bressuire

bac pro Maintenance des matériels *option B matériels de construction et de manutention*

86 Poitiers - LPO privé Isaac de l'Étoile en terminale

bac pro Maintenance des matériels *option C matériels d'espaces verts*

17 St-Germain-de-Lusignan - CFA de la Chambre de métiers et de l'artisanat de la Charente-Maritime

(en 2 ans) 1^{re} et terminale uniquement

40 Mont-de-Marsan - CFA des métiers de l'artisanat des Landes

bac pro Maintenance des véhicules *option A voitures particulières*

16 L'Isle-d'Espagnac - CFA de la Chambre de commerce et d'industrie de la Charente

17 Lagord - CFA de la Chambre de métiers et de l'artisanat de la Charente-Maritime

17 St-Germain-de-Lusignan - CFA de la Chambre de métiers et de l'artisanat de la Charente-Maritime

19 Brive-la-Gaillarde - UFA Lavoisier (en 2 ans)

24 Boulazac - CFA de la Chambre de métiers et de l'artisanat interdépartementale section Dordogne

(en 2 ans) 1^{re} et terminale uniquement

33 Bordeaux - CFA de la Chambre de métiers et de l'artisanat interdépartementale section Gironde

33 La Teste-de-Buch - CFA COBAS - BASSIN Formation

40 Mont-de-Marsan - CFA des métiers de l'artisanat des Landes

47 Agen - CFA La Palme - Chambre de métiers et de l'artisanat interdépartementale section Lot-et-Garonne

64 Pau - CFA de la Chambre de métiers et de l'artisanat Pyrénées-Atlantiques

79 Niort - CFA de la Chambre de métiers et de l'artisanat des Deux-Sèvres (en 2 ans) 1^{re} et terminale uniquement

86 St-Benoît - CFA de la Chambre de métiers et de l'artisanat de la Vienne

87 Limoges - CFA de la Chambre des Métiers et de l'Artisanat de la Haute-Vienne

bac pro Maintenance des véhicules *option B véhicules de transport routier*

16 Soyaux - LP Jean Albert Grégoire
33 Bordeaux - LP Alphonse Beau de Rochas
40 Mont-de-Marsan - LP Frédéric Estève
86 Poitiers - LPO privé Isaac de l'Étoile
87 Limoges - UFA St-Exupéry (en 2 ans)

bac pro Maintenance des véhicules *option C motocycles*

86 St-Benoît - CFA de la Chambre de métiers et de l'artisanat de la Vienne

bac pro Maintenance nautique

17 La Rochelle - LP de Rompsay
33 La Teste-de-Buch - CFA COBAS - BASSIN Formation

Brevet technique des métiers

BTM Mécanicien de matériels agricoles

17 St-Germain-de-Lusignan - CFA de la Chambre de métiers et de l'artisanat de la Charente-Maritime

Mention complémentaire

MC Aéronautique option avionique

33 Latresne - Aérocampus Aquitaine

MC Aéronautique

option avions à moteurs à turbines

33 Latresne - Aérocampus Aquitaine

Titre enregistré au RNCP

Conseiller technique cycles

33 Bordeaux - CFA de la Chambre de métiers et de l'artisanat interdépartementale section Gironde
86 St-Benoît - CFA de la Chambre de métiers et de l'artisanat de la Vienne

Niveau 5 : bac + 2

Brevet de technicien supérieur

BTS Aéronautique

17 Rochefort - LPO Marcel Dassault
33 Latresne - Aérocampus Aquitaine

BTS Maintenance des matériels de construction et de manutention

17 St-Jean-d'Angély - LP Blaise Pascal
47 Clairac - CFA du LP Porte du Lot
86 Poitiers - LPO privé Isaac de l'Étoile

BTS Maintenance des véhicules *option A voitures particulières*

17 La Rochelle - Lycée Léonce Vieljeux
24 Périgueux - Lycée Albert Claveille
33 Bordeaux - Institut supérieur des formations automobiles
79 Niort - LP Gaston Barré
87 Limoges - CFA de la Chambre des Métiers et de l'Artisanat de la Haute-Vienne

BTS Maintenance des véhicules *option B véhicules de transport routier*

16 Soyaux - LP Jean Albert Grégoire
40 Mont-de-Marsan - LP Frédéric Estève
87 Limoges - CFA de la Chambre des Métiers et de l'Artisanat de la Haute-Vienne

BTS Maintenance des véhicules *option C motocycles*

16 Soyaux - LP Jean Albert Grégoire

BTS Moteurs à combustion interne

24 Périgueux - Lycée Albert Claveille

BTS Techniques et services en matériels agricoles

17 St-Jean-d'Angély - LP Blaise Pascal
24 Bergerac - Lycée des métiers Sud-Périgord
Hélène Duc

Niveau 6 : bac + 3

Licence professionnelle

licence pro Métiers de l'industrie : industrie aéronautique

parcours maintenance aéronautique avionique
parcours maintenance aéronautique structure

33 Talence - Unité de formation des sciences de l'ingénieur, lieu de formation : IMA Bordeaux, rue Marcel Issartier, 33700 Mérignac, Tél. 05 33 51 42 57 / 58

Niveau 7 : bac + 5

Diplôme d'ingénieur

diplôme d'ingénieur du CNAM

spécialité aéronautique et espace en convention avec l'ISAE-ENSMA en partenariat avec AEROTEAM

86 Chasseneuil-du-Poitou - El Cnam Nouvelle-Aquitaine - site de Poitiers

Master

master Maintenance aéronautique

parcours cursus master en ingénierie (CMI Figure) - ingénierie et maintenance des systèmes pour l'aéronautique et les transports
- ingénierie des structures composites (M1 et M2)
- ingénierie des systèmes électroniques embarqués (M1 et M2)
- ingénierie et maintenance aéronautique avionique (M1 et M2)
- ingénierie et maintenance aéronautique structure (M1 et M2)

33 Talence - Unité de formation des sciences de l'ingénieur, lieu de formation : IMA Bordeaux, rue Marcel Issartier, 33700 Mérignac, Tél. 05 33 51 42 57 / 58

**TÉLÉPHONE****TCHAT****MAIL**

**Les conseillers
de l'Onisep répondent
à vos questions
sur les formations,
les métiers
et l'orientation.**



**RETROUVEZ AUSSI
MONORIENTATIONENLIGNE
SUR VOTRE MOBILE
ET TÉLÉCHARGEZ L'APPLI**

AGRICULTURE, ÉLEVAGE, FORÊT ET MER

L'agriculture et l'élevage se déclinent notamment en activités de cultures, productions végétales et animales et travaux paysagers, avec des spécialisations régionales marquées en viticulture, élevage et grandes cultures.

Les métiers de la forêt recouvrent la gestion (culture, entretien, surveillance) et l'exploitation des espaces boisés.

Les métiers de la mer englobent la pêche, l'aquaculture, la conchyliculture, la marine marchande et la protection de la faune et de la flore marines.

Pour répondre à cette diversité de métiers, l'offre en certifications est large, du CAP au doctorat, en voie scolaire ou par apprentissage.

Première région agricole et forestière de France et d'Europe

Dans l'agriculture, le salariat progresse par rapport au non-salariat. Les exploitants poursuivent leur mutation de producteurs à chefs d'entreprise. Leurs pratiques professionnelles évoluent, intégrant le développement de l'agriculture biologique et des circuits courts, le recours aux prestations de services, la place croissante du numérique...

Les besoins en main-d'œuvre sont constants, en particulier sur les activités de viticulture, pêche, aquaculture et cultures spécialisées (arboriculture, horticulture, maraîchage).

Le campus des métiers et des qualifications « Forêt, bois », dans les Landes, permet de mieux répondre aux besoins des entreprises.

Sources : Cap Métiers Nouvelle-Aquitaine, Conseil régional Nouvelle-Aquitaine, DRAAF Nouvelle-Aquitaine, INSEE, Pôle emploi-Crédoc



TÉMOIGNAGE

Anthony, horticulteur à la Pépinière Scrive à Estibéaux (40)
Vice-champion de France 2018 Horticulture

« Mon métier ? C'est produire des jeunes plants que l'on va accompagner tout au long de leur développement pour obtenir au final un végétal répondant à des critères bien précis. » Entre Anthony et les plantes, c'est une véritable histoire d'amour : il les aime et veut toutes les connaître. Si Anthony a toujours eu la main verte, il souhaitait faire fructifier ses connaissances et ses compétences. Le choix de l'apprentissage pour se former lui a paru évident. Pendant ces quatre années d'études couronnées par un CAP agricole Productions horticoles option pépinière, un BPA Productions horticoles option pépinière, puis un BP Responsable d'atelier de productions horticoles, il a pu apprendre le métier de manière théorique et pratique. « J'ai pu acquérir tous les gestes techniques pour faire un bon pépiniériste mais j'ai constaté que rien n'est acquis et qu'il faut apprendre tout le temps ! ».

CHIFFRES CLÉS DANS LA RÉGION

RÉPARTITION DES EMPLOIS PAR NIVEAU DE DIPLÔME (ACTIFS DE MOINS DE 30 ANS)

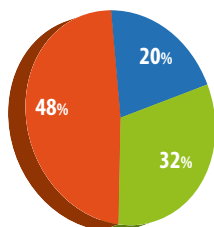

- Niveau 3 et infra (niveau V de l'ancienne classification)
- Niveau 4 (niveau IV de l'ancienne classification)
- Niveau 5 et + (niveau III de l'ancienne classification)

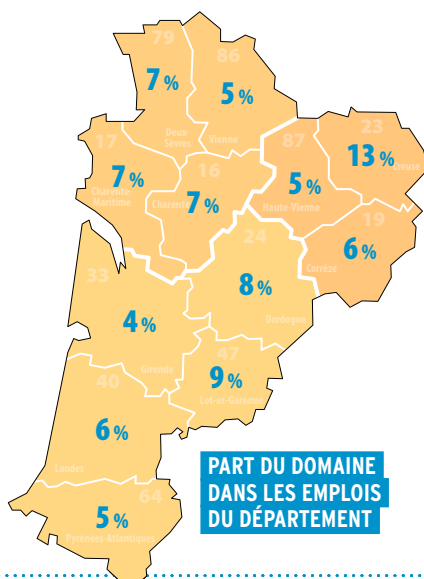

PART DU DOMAINE DANS LES EMPLOIS DU DÉPARTEMENT

RÉPARTITION PAR TYPE DE CONTRAT (ACTIFS DE MOINS DE 30 ANS)

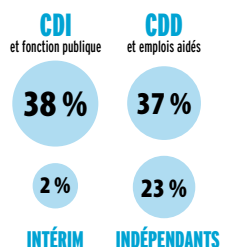

NOMBRE DE MÉTIERS 25
NOMBRE D'EMPLOIS 135 000
CROISSANCE ANNUELLE -1%

Taux de croissance annuel moyen 2010-2015

TAUX DE MIXITÉ

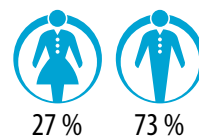

TAUX D'INSERTION DES APPRENTIS (7 MOIS APRÈS LA SORTIE DE FORMATION)

70,8%

Source : INSEE RP 2015 - Enquête IPA
Traitement Cap Métiers Nouvelle-Aquitaine et Rectorat de Bordeaux

DIPLÔMES ET LIEUX DE FORMATION

Niveau 3 : CAP ou équivalent

Certificat d'aptitude professionnelle

CAP Conchyliculture (maritime)

33 La Teste-de-Buch - CFA agricole de la Gironde

Certificat d'aptitude professionnelle agricole

CAP agricole Jardinier paysagiste

17 Saintes - CFA agricole de la Charente-Maritime

19 Ste-Fortunade - CFA Inclusif Nouvelle-Aquitaine

19 Voutezac - CDFAA de la Corrèze

24 Monbazillac - CFA agricole de la Dordogne

24 Sarlat-la-Canéda - Fondation de Selves

33 Blanquefort - CFA agricole de la Gironde

33 La Réole - CFA agricole de la Gironde

33 La Teste-de-Buch - CFA agricole de la Gironde

33 Montagne - LEGTA agro-viticole de Libourne-Montagne

33 Pugnac - CFA agricole de la Gironde

40 Oeyreluy - CFA agricole et horticole des Landes

47 Nérac - LEGTA Armand Fallières

64 Hasparren - CFA agricole des Pyrénées-Atlantiques

64 Jurançon - Institut médico-éducatif Le Castel de Navarre (en 3 ans)

64 Oloron-Ste-Marie - CFA agricole des Pyrénées-Atlantiques

79 Niort - CFA agricole des Deux-Sèvres

79 Mauléon - MFR de Mauléon

86 Thuré - CFA agricole de la Vienne

87 Eyjeaux - Institut médico-éducatif René Bonnefond (en 3 ans)

87 Verneuil-sur-Vienne - CDFAA de la Haute-Vienne

CAP agricole Lad - cavalier d'entraînement

40 Mont-de-Marsan - École des courses hippiques - AFASEC

CAP agricole Maréchal-ferrant

87 Verneuil-sur-Vienne - CDFAA de la Haute-Vienne

CAP agricole Métiers de l'agriculture

production animale

16 La Couronne - CFA agricole de la Charente

19 Naves - CDFAA de la Corrèze

23 Ahun - CDFAA de la Creuse

24 Coulounieix-Chamiers - CFA agricole de la Dordogne

33 La Réole - CFA agricole de la Gironde

47 Ste-Livrade-sur-Lot - CFA agricole du Lot-et-Garonne

64 Hasparren - CFA agricole des Pyrénées-Atlantiques

79 Bressuire - MFR de Bressuire - Grange

79 Melle - CFA agricole des Deux-Sèvres

86 Montmorillon - CFA agricole de la Vienne

87 St-Yrieix-la-Perche - CDFAA de la Haute-Vienne

87 Verneuil-sur-Vienne - CDFAA de la Haute-Vienne

production végétale : arboriculture, horticulture

19 Ste-Fortunade - CFA Inclusif Nouvelle-Aquitaine

19 Voutezac - CDFAA de la Corrèze

24 Coulounieix-Chamiers - CFA agricole de la Dordogne

40 Oeyreluy - CFA agricole et horticole des Landes

79 Niort - CFA agricole des Deux-Sèvres

87 Eyjeaux - Institut médico-éducatif René Bonnefond (en 3 ans)

87 St-Yrieix-la-Perche - CDFAA de la Haute-Vienne

87 Verneuil-sur-Vienne - CDFAA de la Haute-Vienne

production végétale : grandes cultures

16 La Couronne - CFA agricole de la Charente

40 Oeyreluy - CFA agricole et horticole des Landes

47 Ste-Livrade-sur-Lot - CFA agricole du Lot-et-Garonne

79 Bressuire - MFR de Bressuire - Grange

79 Melle - CFA agricole des Deux-Sèvres

86 Montmorillon - CFA agricole de la Vienne

production végétale : vigne et vin

16 La Couronne - CFA agricole de la Charente

17 St-Germain-de-Lusignan - CFA agricole de la Charente-Maritime

24 Monbazillac - CFA agricole de la Dordogne

33 La Réole - CFA agricole de la Gironde

33 Montagne - LEGTA agro-viticole de Libourne-Montagne

33 Pugnac - CFA agricole de la Gironde

CAP agricole Palefrenier soigneur

19 Naves - CDFAA de la Corrèze

33 Blanquefort - CFA agricole de la Gironde

47 Villerséal - CFA agricole du Lot-et-Garonne

CAP agricole Travaux forestiers

19 Neuvic - CDFAA de la Corrèze

40 Sabres - CFA forestier régional

Brevet professionnel agricole

BPA Travaux de la conduite et entretien des engins agricoles

16 La Couronne - CFA agricole de la Charente

33 Pugnac - CFA agricole de la Gironde

47 Ste-Livrade-sur-Lot - CFA agricole du Lot-et-Garonne

79 Bressuire - CFA agricole des Deux-Sèvres

86 Montmorillon - CFA agricole de la Vienne

BPA Travaux de la production animale

polyculture-élevage

23 Ahun - CDFAA de la Creuse

47 Villerséal - CFA agricole du Lot-et-Garonne

79 Melle - CFA agricole des Deux-Sèvres (en 1 an)

86 Montmorillon - CFA agricole de la Vienne

BPA Travaux de la vigne et du vin

travaux de la cave

33 La Réole - CFA agricole de la Gironde

33 Pugnac - CFA agricole de la Gironde

travaux de la vigne

16 La Couronne - CFA agricole de la Charente (en 1 an)

BPA Travaux des aménagements paysagers

33 Latresne - Aérocampus Aquitaine

47 Nérac - LEGTA Armand Fallières (en 1 an)

travaux de création et d'entretien

16 La Couronne - CFA agricole de la Charente

17 Saintes - CFA agricole de la Charente-Maritime (en 1 an)

40 Oeyreluy - CFA agricole et horticole des Landes (en 1 an)

79 Niort - CFA agricole des Deux-Sèvres

86 Thuré - CFA agricole de la Vienne (en 1 an)

87 Verneuil-sur-Vienne - CDFAA de la Haute-Vienne

BPA Travaux des productions horticoles

arboriculture fruitière

40 Oeyreluy - CFA agricole et horticole des Landes (en 1 an)

horticulture ornementale et légumière

40 Oeyreluy - CFA agricole et horticole des Landes (en 1 an)

79 Niort - CFA agricole des Deux-Sèvres

Certificat de spécialisation (agriculture)

CS Jardinier de golf et entretien de sols sportifs engazonnés

19 Neuvic - CDFAA de la Corrèze

CS Tracteurs et machines agricoles

utilisation et maintenance

40 Mugron - LP agricole de Chalosse

79 Bressuire - MFR Sèvreurope de Bressuire

86 Montmorillon - CFA agricole de la Vienne

87 St-Yrieix-la-Perche - CDFAA de la Haute-Vienne

Certificat technique des métiers

CTM Toiletteur canin et félin

47 Marmande - CFA - Cité de la Formation - Marmande (en 2 ans)

86 Montmorillon - CFA agricole de la Vienne

87 St-Yrieix-la-Perche - CDFAA de la Haute-Vienne

Certificat technique des métiers

CTM Toiletteur canin et félin

47 Marmande - CFA - Cité de la Formation - Marmande (en 2 ans)

86 Montmorillon - CFA agricole de la Vienne

87 St-Yrieix-la-Perche - CDFAA de la Haute-Vienne

Certificat technique des métiers

CTM Toiletteur canin et félin

47 Marmande - CFA - Cité de la Formation - Marmande (en 2 ans)

86 Montmorillon - CFA agricole de la Vienne

87 St-Yrieix-la-Perche - CDFAA de la Haute-Vienne

Certificat technique des métiers

CTM Toiletteur canin et félin

47 Marmande - CFA - Cité de la Formation - Marmande (en 2 ans)

86 Montmorillon - CFA agricole de la Vienne

87 St-Yrieix-la-Perche - CDFAA de la Haute-Vienne

Certificat technique des métiers

CTM Toiletteur canin et félin

47 Marmande - CFA - Cité de la Formation - Marmande (en 2 ans)

86 Montmorillon - CFA agricole de la Vienne

87 St-Yrieix-la-Perche - CDFAA de la Haute-Vienne

Certificat technique des métiers

CTM Toiletteur canin et félin

47 Marmande - CFA - Cité de la Formation - Marmande (en 2 ans)

86 Montmorillon - CFA agricole de la Vienne

87 St-Yrieix-la-Perche - CDFAA de la Haute-Vienne

Certificat technique des métiers

CTM Toiletteur canin et félin

47 Marmande - CFA - Cité de la Formation - Marmande (en 2 ans)

86 Montmorillon - CFA agricole de la Vienne

87 St-Yrieix-la-Perche - CDFAA de la Haute-Vienne

bac pro Conduite de productions horticoles (arbres, arbustes, fruits, fleurs, légumes)

- 19 Voutezac - CDFAA de la Corrèze (en 2 ans)
- 24 Coulounieix-Chamiers - CFA agricole de la Dordogne
- 47 Tonneins - LP agricole Fazanis
- 64 Nay - Lycée technologique privé Nay-Baudreix en 1^{re} et terminale

bac pro Conduite et gestion de l'entreprise agricole

- 23 Ahun - CDFAA de la Creuse
grandes cultures
- 17 St-Germain-de-Marencennes - MFR de St-Germain-de-Marencennes
- 40 Aire-sur-l'Adour - MFR en 1^{re} et terminale
- 47 Ste-Livrade-sur-Lot - CFA agricole du Lot-et-Garonne
- 86 Rouillé - CFA agricole de la Vienne
polyculture élevage
- 24 Coulounieix-Chamiers - CFA agricole de la Dordogne
- 47 Ste-Livrade-sur-Lot - CFA agricole du Lot-et-Garonne
- 79 St-Loup-Lamairé - MFR de Saint Loup sur Thouet
- 86 Rouillé - CFA agricole de la Vienne
- 87 Magnac-Laval - CDFAA de la Haute-Vienne

bac pro Conduite et gestion de l'entreprise hippique

- 47 Villeréal - CFA agricole du Lot-et-Garonne

bac pro Conduite et gestion de l'entreprise vitivinicole

- 24 Monbazillac - CFA agricole de la Dordogne
- 33 Blanquefort - CFA agricole de la Gironde
- 33 Montagne - LEGTA agro-viticole de Libourne-Montagne
- 33 Reignac - Centre de formation multimétiers de la Haute Gironde Guy Mazaubert

bac pro Cultures marines

- 17 Bourcefranc-le-Chapus - Lycée de la mer et du littoral en 1^{re} et terminale
- 33 Gujan-Mestras - CFA des métiers de la mer en 1^{re} et terminale

bac pro Forêt

- 17 Chevanceaux - MFR Forêt Environnement
- 40 Sabres - CFA forestier régional

Brevet professionnel

BP Agroéquipement, conduite et maintenance des matériels

- 24 Monbazillac - CFA agricole de la Dordogne
- 33 Bazas - LEGTA de Bazas Terres de Gascogne

BP Aménagements paysagers

- 17 Saintes - CFA agricole de la Charente-Maritime
- 64 Hasparren - CFA agricole des Pyrénées-Atlantiques
- 64 Oloron-Ste-Marie - CFA agricole des Pyrénées-Atlantiques
- 79 Niort - CFA agricole des Deux-Sèvres

BP Responsable d'atelier de productions horticoles

- 40 Oeyreluy - CFA agricole et horticole des Landes
- 79 Niort - CFA agricole des Deux-Sèvres

BP Responsable d'entreprise agricole

- 16 La Couronne - CFA agricole de la Charente
- 17 St-Germain-de-Lusignan - CFA agricole de la Charente-Maritime spécialisation vigne et vin
- 19 Naves - CDFAA de la Corrèze
- 23 Ahun - CDFAA de la Creuse
- 33 La Réole - CFA agricole de la Gironde
- 40 Oeyreluy - CFA agricole et horticole des Landes
- 64 Hasparren - CFA agricole des Pyrénées-Atlantiques
- 79 Bressuire - CFA agricole des Deux-Sèvres
- 79 Melle - CFA agricole des Deux-Sèvres
- 86 Montmorillon - CFA agricole de la Vienne
- 87 Bellac - CDFAA de la Haute-Vienne
- 87 Cussac - MFR d'éducation et d'orientation
- 87 St-Yrieix-la-Perche - CDFAA de la Haute-Vienne
- 87 Verneuil-sur-Vienne - CDFAA de la Haute-Vienne

BP Responsable d'entreprise hippique

- 19 Naves - CDFAA de la Corrèze

Certificat de spécialisation (agriculture)

CS Arboriste élagueur

- 17 Saintes - CFA agricole de la Charente-Maritime
- 47 Nérac - LEGTA Armand Fallières
- 64 Hasparren - CFA agricole des Pyrénées-Atlantiques

CS Arrosage intégré

- 40 Oeyreluy - CFA agricole et horticole des Landes

CS Conduite de l'élevage ovin viande

- 86 Montmorillon - CFA agricole de la Vienne
- 87 Bellac - CDFAA de la Haute-Vienne

CS Conduite de l'élevage porcin

- 23 Ahun - CDFAA de la Creuse

CS Conduite d'un élevage caprin et commercialisation des produits

- 79 Melle - CFA agricole des Deux-Sèvres

CS Constructions paysagères

- 19 Voutezac - CDFAA de la Corrèze
- 47 Nérac - LEGTA Armand Fallières
- 64 Hasparren - CFA agricole des Pyrénées-Atlantiques
- 86 Thuré - CFA agricole de la Vienne

CS Production, transformation et commercialisation des produits fermiers

- 23 Ahun - CDFAA de la Creuse
- 24 Périgueux - MFR de Périgueux
- 64 Hasparren - CFA agricole des Pyrénées-Atlantiques

Titre enregistré au RNCP

Auxiliaire spécialisé vétérinaire

- 33 Blanquefort - CFA Santé animale Aquitaine

Responsable d'exploitation apicole

- 86 Rouillé - CFA agricole de la Vienne

Technicien agricole

- 17 St-Germain-de-Marencennes - MFR de St-Germain-de-Marencennes

Niveau 5 : bac + 2

Brevet de technicien supérieur agricole

BTSA Agronomie : productions végétales

- 47 Ste-Livrade-sur-Lot - CFA agricole du Lot-et-Garonne
- 64 Montardon - LEGTA de Pau-Montardon
- 86 Rouillé - CFA agricole de la Vienne

BTSA Aménagements paysagers

- 17 Saintes - CFA agricole de la Charente-Maritime
- 24 Monbazillac - CFA agricole de la Dordogne
- 33 Blanquefort - CFA agricole de la Gironde
- 40 Oeyreluy - CFA agricole et horticole des Landes
- 64 Hasparren - Lycée privé Armand David Hasparren-Bayonne
- 86 Thuré - CFA agricole de la Vienne

BTSA Analyse, conduite et stratégie de l'entreprise agricole

- 23 Ahun - CDFAA de la Creuse
- 24 Coulounieix-Chamiers - CFA agricole de la Dordogne
- 47 Ste-Livrade-sur-Lot - CFA agricole du Lot-et-Garonne
- 64 Mont - MFR
- 79 Bressuire - MFR Sèvreurope de Bressuire
- 86 Montmorillon - CFA agricole de la Vienne
- 86 Rouillé - CFA agricole de la Vienne

BTSA Génie des équipements agricoles

- 16 La Couronne - CFA agricole de la Charente
- 40 Mugron - LP agricole de Chalosse

BTSA Gestion forestière

- 19 Meymac - Ecole forestière (en 1 an, 2 ans) en lien avec l'annexe de Neuvic
- 33 Bazas - LEGTA de Bazas Terres de Gascogne

BTSA Production horticole

- 17 Saintes - CFA agricole de la Charente-Maritime
- 47 Ste-Livrade-sur-Lot - CFA agricole du Lot-et-Garonne

BTSA Productions animales

- 64 Hasparren - CFA agricole des Pyrénées-Atlantiques
- 79 Bressuire - CFA agricole des Deux-Sèvres
- 87 Verneuil-sur-Vienne - CDFAA de la Haute-Vienne

BTSA Viticulture-œnologie

16 Cherves-Richemont - MFR des Charentes

16 La Couronne - CFA agricole de la Charente

24 Monbazillac - CFA agricole de la Dordogne

33 Bommès - LP agricole de la Tour Blanche

Niveau 6 : bac + 3

Licence professionnelle

licence pro Agronomie

parcours conseil et développement en agriculture : banque, centre de gestion, agrofournitures
parcours terroirs, territoires, gastronomies

86 Poitiers - Faculté de sciences humaines et arts

licence pro Aménagement paysager : conception, gestion, entretien

87 Limoges - Faculté des lettres et sciences humaines

licence pro Productions animales

parcours audit et génétique en élevage

87 Verneuil-sur-Vienne - CDFAA de la Haute-Vienne

licence pro Valorisation des agro-ressources

parcours valorisation des produits du terroir

64 Pau - Collège Sciences sociales et humanités

(SSH) lieu des cours : antenne du CFAA 64 à

Montardon et à l'AFMR d'Echarry

Niveau 7 : bac + 5

Diplôme d'ingénieur

diplôme d'ingénieur de l'École nationale supérieure des sciences agronomiques de Bordeaux Aquitaine

33 Gradignan - École nationale supérieure des sciences agronomiques de Bordeaux Aquitaine

Master

master Biodiversité, écologie et évolution
parcours plantes et société : culture durable, paysage et phytovalorisation.

86 Poitiers - Faculté de sciences fondamentales et appliquées

master Biologie, agrosciences

parcours mycologie et phytopathologie (de S2 à S4)

33 Talence - Unité de formation de biologie

parcours production et innovations en agro-alimentaire (M1 et M2)

47 Agen - Département universitaire des sciences d'Agen



AUDIOVISUEL, INDUSTRIES GRAPHIQUES ET ÉDITION

Internet, les médias sociaux et les outils de partage bouleversent le rapport à l'information et accroissent sa vitesse de diffusion. Face à des technologies en constante évolution et à l'omniprésence du numérique, les métiers de ce domaine exigent **adaptabilité, polyvalence et compétences techniques** : intérêt pour les réseaux sociaux, capacité à utiliser les techniques et outils du Web, maîtrise des logiciels PAO et infographie, montage son et vidéo... Avec l'essor du livre numérique, s'insérer dans l'édition suppose des connaissances en nouvelles technologies. Un professionnel de l'image doit maîtriser une multitude de logiciels, dont les incontournables Illustrator, Photoshop et InDesign. Dans l'audiovisuel, la gestion, la maintenance et le développement des systèmes informatiques sont des compétences recherchées. Les métiers de la communication et du journalisme nécessitent des **qualités rédactionnelles appuyées**. L'expansion du « bimédia » oblige les journalistes à décliner les contenus sur support papier et sur le Net.

L'audiovisuel offre de nombreuses opportunités aux professions techniques (pointeur vidéo, technicien d'exploitation, ingénieur de la vision). Certaines niches (haute définition, 3D, drone...) ont également le vent en poupe. Les recrutements portent sur le BTS pour les techniciens, sur les niveaux bac+2 à bac+5 pour les créatifs (scénariste, réalisateur...). Avec l'explosion du multimédia, les **infographistes sont particulièrement demandés**. Des recrutements sont aussi à prévoir dans la communication digitale.

De nouveaux métiers apparaissent, notamment dans la communication (community manager, chargé de communication web, consultant e-réputation...).

Sources : Cap Métiers Nouvelle-Aquitaine, CIDJ, Observatoire Com Media, Observatoire des métiers de la presse, Observatoire des métiers de l'audiovisuel

TÉMOIGNAGE

Joffrey,
bac pro Production imprimée*

« J'ai mis six mois avant de signer un contrat ici. Le rythme c'est deux semaines à l'école et deux semaines en entreprise, mon poste c'est opérateur de finition de tirage. J'ai commencé par faire de la finition pendant un mois ou deux. Le maître d'apprentissage a vu que j'étais sérieux et qu'il pouvait me laisser aller sur des machines et à partir de là j'ai commencé à vraiment apprendre et à être formé. J'essaie d'être toujours à l'écoute, d'être jamais trop sans rien faire. Les horaires sont calés : quand il y en a un qui arrive une heure après, l'autre part, donc s'il manque quelqu'un ça ne va pas. Je suis là pour être formé donc c'est normal que l'on me dise quand il y a quelque chose qui ne va pas... En entreprise, si tu veux apprendre, ce n'est pas forcément le maître d'apprentissage qui va venir te voir pour te dire « fais ci fais ça ».

* Nouvel intitulé : bac pro Réalisation de produits imprimés et plurimédia option productions imprimées

CHIFFRES CLÉS DANS LA RÉGION

RÉPARTITION DES EMPLOIS PAR NIVEAU DE DIPLÔME (ACTIFS DE MOINS DE 30 ANS)

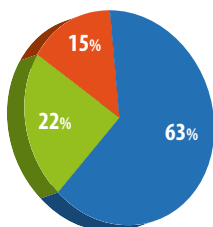

- Niveau 3 et infra (niveau V de l'ancienne classification)
- Niveau 4 (niveau IV de l'ancienne classification)
- Niveau 5 et + (niveau III de l'ancienne classification)

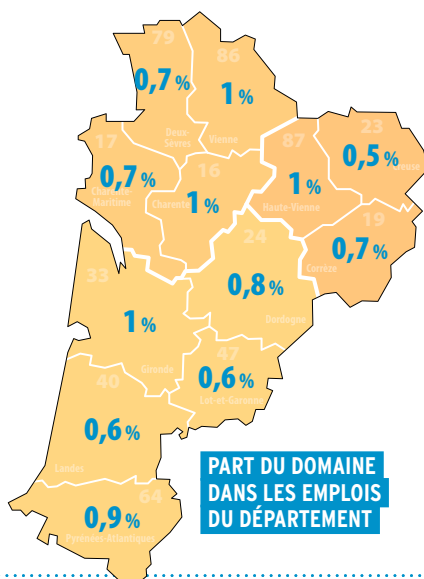

PART DU DOMAINE DANS LES EMPLOIS DU DÉPARTEMENT

RÉPARTITION PAR TYPE DE CONTRAT (ACTIFS DE MOINS DE 30 ANS)

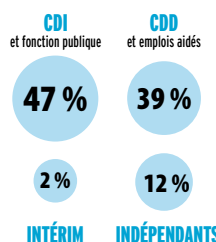

NOMBRE DE MÉTIERS 14
NOMBRE D'EMPLOIS 21 000
CROISSANCE ANNUELLE +0,3 %

Taux de croissance annuel moyen 2010-2015

TAUX DE MIXITÉ

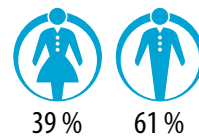

TAUX D'INSERTION DES APPRENTIS (7 MOIS APRÈS LA SORTIE DE FORMATION)

53,9%

Le nombre de sortants étant faible, le taux d'insertion est peu significatif.

Source : INSEE RP 2015 - Enquête IPA

Traitement Cap Métiers Nouvelle-Aquitaine et Rectorat de Bordeaux

DIPLÔMES ET LIEUX DE FORMATION

Niveau 4 : bac ou équivalent

Baccalauréat professionnel

bac pro Réalisation de produits imprimés et plurimédia *option A productions graphiques*

16 L'Isle-d'Espagnac - CFA de la Chambre de commerce et d'industrie de la Charente

33 Lormont - LPO les Iris

bac pro Réalisation de produits imprimés et plurimédia *option B productions imprimées*

16 L'Isle-d'Espagnac - CFA de la Chambre de commerce et d'industrie de la Charente

33 Lormont - LPO les Iris

Titre professionnel

Infographiste metteur en page

33 Bordeaux - CIFA-PME

64 Bayonne - CIFA-PME

Niveau 5 : bac + 2

Brevet de technicien supérieur

BTS Communication

33 Bordeaux - CIFA-PME

64 Bayonne - CIFA-PME

BTS Études de réalisation d'un projet de communication *option A : études de réalisation de produits plurimédia*

16 L'Isle-d'Espagnac - CFA de la Chambre de commerce et d'industrie de la Charente

33 Lormont - LPO les Iris

BTS Études de réalisation d'un projet de communication *option B : études de réalisation de produits imprimés*

16 L'Isle-d'Espagnac - CFA de la Chambre de commerce et d'industrie de la Charente

33 Lormont - LPO les Iris

BTS Métiers de l'audiovisuel

option gestion de production

33 Bordeaux - Lycée St-Genès La Salle

BTS Métiers de l'audiovisuel

option métiers de l'image

33 Bordeaux - Lycée St-Genès La Salle

BTS Métiers de l'audiovisuel *option métiers du montage et de la postproduction*

33 Bordeaux - Lycée St-Genès La Salle

BTS Métiers de l'audiovisuel

option métiers du son

33 Bordeaux - Lycée St-Genès La Salle

BTS Métiers de l'audiovisuel *option techniques d'ingénierie et exploitation des équipements*

33 Bordeaux - Lycée St-Genès La Salle

Titre professionnel

Designer web

24 Bergerac - CIFA-PME

Niveau 6 : bac + 3

Licence professionnelle

licence pro Métiers du design

parcours design et éco-conception, produit et packaging

40 Mont-de-Marsan - IUT des Pays de l'Adour

licence pro Métiers du livre : édition et commerce du livre

parcours éditeur

parcours libraire

33 Bordeaux - IUT Bordeaux Montaigne

licence pro Techniques du son et de l'image

parcours création, réalisation et diffusion de produits multimédia et audiovisuels pour le web

16 Angoulême - IUT d'Angoulême

Niveau 7 : bac + 5

Master

master Design

parcours interaction, innovation, service (M2)

33 Pessac - UFR humanités

master Journalisme

parcours journalisme (M2)

33 Bordeaux - Institut de journalisme de Bordeaux Aquitaine

BÂTIMENT, TRAVAUX PUBLICS

Le secteur du BTP compte trois grands domaines :

- le **gros œuvre** pour construire les bases des édifices : terrassement, maçonnerie, coffrage, charpente...
- le **second œuvre** : couverture, étanchéité, chauffage, électricité, plomberie, menuiserie, carrelage, peinture...
- les **travaux publics** : routes, tunnels, ponts, barrages...

En Nouvelle-Aquitaine, il existe de réelles perspectives d'embauche dans le second œuvre, la conduite d'engins et les fonctions supports et réseaux pour les travaux publics (topographe, direction de chantier, conducteur de grues/engins, monteur de réseaux électriques et canalisateur).

Les formations aux métiers du BTP vont du CAP au diplôme d'ingénieur. Les spécialités sont nombreuses et variées : maçonnerie, charpente, chauffage, plomberie, carrelage, peinture, conduite d'engins, construction métallique... Ces diplômes permettent de travailler dans la construction et dans d'autres secteurs, tels que l'administration publique. Il s'agit de métiers de proximité qui s'exercent sur tout le territoire. Il est possible d'évoluer en interne. Le recours à l'intérim est traditionnellement élevé.

L'académie de Limoges compte deux sites labellisés campus des métiers et des qualifications : le campus « Génie civil et infrastructures intelligentes », auquel est associé le CFA des travaux publics, en Corrèze et le campus « Construction durable et éco-réhabilitation », auquel est associé le CFA des métiers du bâtiment, dans la Creuse.

Sources : Cap Métiers Nouvelle-Aquitaine, CERC BTP Nouvelle-Aquitaine (données 2018)



TÉMOIGNAGE

Marine, apprentie en BP Peintre applicateur de revêtements au CFA du Bâtiment de Tulle (19)

« Créative, manuelle et toujours inspirée par les nouvelles tendances, Marine souhaite partager son goût pour la décoration intérieure ou la rénovation de constructions anciennes en gardant l'authenticité des lieux. D'où le choix du métier de peintre décorateur qui consiste à « rénover avec de la peinture des constructions anciennes ou finir des constructions neuves, chez les particuliers comme chez les professionnels ». Ce sont aussi des rencontres, ce qui demande beaucoup d'écoute pour conseiller au mieux les clients en respectant leurs désirs. Après un CAP Peintre applicateur de revêtements obtenu en 2016, Marine a choisi l'alternance pour préparer le Brevet professionnel afin d'avoir une expérience permettant d'acquérir les gestes et techniques professionnels. Son objectif : obtenir un diplôme reconnu et réussir son entrée sur le marché du travail haut en couleurs !

CHIFFRES CLÉS DANS LA RÉGION

RÉPARTITION DES EMPLOIS PAR NIVEAU DE DIPLÔME (ACTIFS DE MOINS DE 30 ANS)

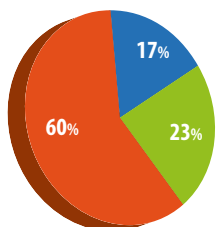

- Niveau 3 et infra (niveau V de l'ancienne classification)
- Niveau 4 (niveau IV de l'ancienne classification)
- Niveau 5 et + (niveau III de l'ancienne classification)

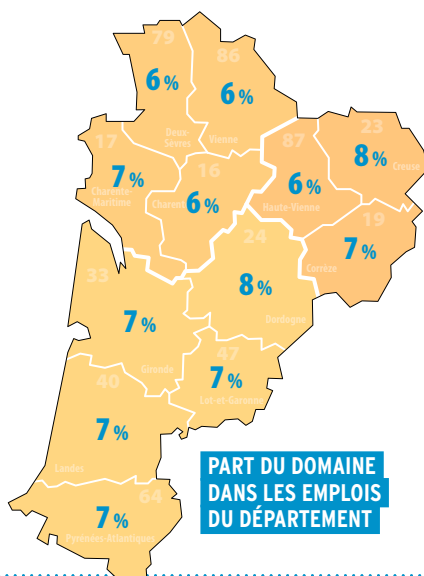

PART DU DOMAINE DANS LES EMPLOIS DU DÉPARTEMENT

RÉPARTITION PAR TYPE DE CONTRAT (ACTIFS DE MOINS DE 30 ANS)

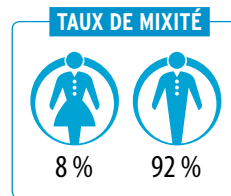
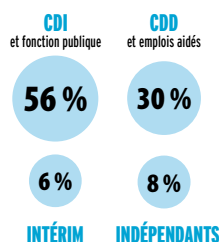

NOMBRE DE MÉTIERS 32
NOMBRE D'EMPLOIS 160 000
CROISSANCE ANNUELLE -1,3 %

Taux de croissance annuel moyen 2010-2015

Source : INSEE RP 2015 - Enquête IPA
Traitement Cap Métiers Nouvelle-Aquitaine et Rectorat de Bordeaux

DIPLÔMES ET LIEUX DE FORMATION

Niveau 3 : CAP ou équivalent

Certificat d'aptitude professionnelle

CAP Carreleur mosaïste

- 16 Chasseneuil-sur-Bonnieure - CFA BTP de la Charente (en 1 an, 2 ans)
- 17 Lagord - CFA de la Chambre de métiers et de l'artisanat de la Charente-Maritime
- 17 Saintes - CFA BTP de la Charente-Maritime (en 1 an, 2 ans)
- 24 Périgieux - BTP CFA de la Dordogne
- 33 Blanquefort - BTP CFA de la Gironde (en 1 an, 2 ans)
- 33 Reignac - Centre de formation multimétiers de la Haute Gironde Guy Mazaubert (en 1 an, 2 ans)
- 40 Morcenx - BTP CFA des Landes (en 1 an, 2 ans)
- 47 Agen - BTP CFA du Lot-et-Garonne (en 1 an, 2 ans)
- 64 Anglet - CFA Compagnons du Tour de France - Nouvelle Aquitaine (FCMB)
- 64 Pau - BTP CFA des Pyrénées-Atlantiques (en 1 an, 2 ans)
- 79 Niort - CFA de la Chambre de métiers et de l'artisanat des Deux-Sèvres
- 86 St-Benoît - CFA BTP de la Vienne (en 1 an, 2 ans)
- 87 Limoges - CFA bâtiment Limoges

CAP Conducteur d'engins : travaux publics et carrières

- 19 Egletons - École de Formation Initiale par Alternance aux métiers des Travaux Publics
- 33 Blanquefort - Lycée des métiers Léonard de Vinci (en 1 an)
- 47 Clairac - CFA du LP Porte du Lot (en 1 an, 2 ans)
- 64 Mauléon-Licharre - LP Jean Pierre Champo (en 1 an)

CAP Constructeur de routes

- 19 Egletons - École de Formation Initiale par Alternance aux métiers des Travaux Publics
- 24 Périgieux - BTP CFA de la Dordogne
- 33 Blanquefort - BTP CFA de la Gironde

CAP Constructeur en béton armé du bâtiment

- 33 Blanquefort - BTP CFA de la Gironde (en 1 an, 2 ans)
- 86 St-Benoît - CFA BTP de la Vienne (en 1 an)

CAP Constructeur en canalisations des travaux publics

- 17 St-Jean-d'Angély - LP Blaise Pascal
- 19 Egletons - École de Formation Initiale par Alternance aux métiers des Travaux Publics
- 33 Blanquefort - BTP CFA de la Gironde

CAP Couvreur

- 17 La Rochelle - CFA des Compagnons du devoir Nouvelle-Aquitaine
- 19 Tulle - CFA du bâtiment
- 24 Chancelade - CFA des Compagnons du Devoir Nouvelle-Aquitaine
- 24 Périgieux - BTP CFA de la Dordogne
- 33 Blanquefort - BTP CFA de la Gironde
- 64 Anglet - CFA Compagnons du Tour de France - Nouvelle Aquitaine (FCMB)
- 64 Pau - BTP CFA des Pyrénées-Atlantiques (en 1 an, 2 ans)
- 86 St-Benoît - CFA BTP de la Vienne (en 1 an, 2 ans)
- 87 Limoges - CFA bâtiment Limoges

CAP Maçon

- 16 Chasseneuil-sur-Bonnieure - CFA BTP de la Charente
- 17 Lagord - CFA de la Chambre de métiers et de l'artisanat de la Charente-Maritime
- 17 Saintes - CFA BTP de la Charente-Maritime (en 1 an, 2 ans)
- 19 Ste-Fortunade - CFA Inclusif Nouvelle-Aquitaine
- 19 Tulle - CFA du bâtiment
- 24 Périgieux - BTP CFA de la Dordogne
- 33 Audenge - BTP CFA de la Gironde
- 33 Blanquefort - BTP CFA de la Gironde
- 33 Bordeaux - LP privé Ste-Famille Saintonge
- 33 Lamothe-Landerron - CFA des Compagnons du Devoir Nouvelle-Aquitaine
- 33 Reignac - Centre de formation multimétiers de la Haute Gironde Guy Mazaubert
- 33 St-Yzans-de-Médoc - MFR
- 40 Morcenx - BTP CFA des Landes
- 47 Agen - BTP CFA du Lot-et-Garonne
- 64 Anglet - LPO Cantau
- 64 Pau - BTP CFA des Pyrénées-Atlantiques
- 79 Niort - CFA de la Chambre de métiers et de l'artisanat des Deux-Sèvres
- 86 Poitiers - CFA des Compagnons du devoir Nouvelle-Aquitaine
- 86 St-Benoît - CFA BTP de la Vienne
- 87 Limoges - CFA bâtiment Limoges

CAP Maintenance de bâtiments de collectivités

- 16 Chasseneuil-sur-Bonnieure - CFA BTP de la Charente
- 17 Lagord - CFA de la Chambre de métiers et de l'artisanat de la Charente-Maritime
- 33 St-Yzans-de-Médoc - MFR
- 47 Bourgoynague - MFR
- 47 Villeneuve-sur-Lot - LPO Georges Leygues - Louis Couffignal
- 64 Gelos - Lycée des métiers de l'habitat et de l'industrie
- 79 Beaussais-Vitré - MFR de Vitré
- 86 Mignaloux-Beauvoir - Établissement régional d'enseignement adapté Anne Frank en 2^e année

CAP Menuisier aluminium-verre

- 17 La Rochelle - CFA des Compagnons du devoir Nouvelle-Aquitaine
- 33 Blanquefort - BTP CFA de la Gironde
- 64 Gelos - Lycée des métiers de l'habitat et de l'industrie

CAP Monteur en installations sanitaires

- 16 Chasseneuil-sur-Bonnieure - CFA BTP de la Charente
- 17 Lagord - CFA de la Chambre de métiers et de l'artisanat de la Charente-Maritime
- 17 Saintes - CFA BTP de la Charente-Maritime (en 1 an, 2 ans)
- 19 Tulle - CFA du bâtiment
- 24 Périgieux - BTP CFA de la Dordogne (en 1 an, 2 ans)
- 33 Blanquefort - BTP CFA de la Gironde (en 1 an, 2 ans)
- 40 Morcenx - BTP CFA des Landes
- 47 Agen - BTP CFA du Lot-et-Garonne (en 1 an, 2 ans)
- 64 Pau - BTP CFA des Pyrénées-Atlantiques (en 1 an, 2 ans)
- 79 Parthenay - CFA de la Chambre de métiers et de l'artisanat des Deux-Sèvres
- 86 St-Benoît - CFA BTP de la Vienne (en 1 an, 2 ans)
- 87 Limoges - CFA bâtiment Limoges

CAP Peintre-applicateur de revêtements

- 16 Chasseneuil-sur-Bonnieure - CFA BTP de la Charente
- 16 L'Isle-d'Espagnac - CFA des Compagnons du devoir Nouvelle-Aquitaine
- 17 Lagord - CFA de la Chambre de métiers et de l'artisanat de la Charente-Maritime
- 17 Saintes - CFA BTP de la Charente-Maritime (en 1 an, 2 ans)
- 19 Ste-Fortunade - CFA Inclusif Nouvelle-Aquitaine
- 19 Tulle - CFA du bâtiment
- 24 Sarlat-la-Canéda - Fondation de Selves (en 3 ans)
- 24 Périgieux - BTP CFA de la Dordogne
- 33 Audenge - BTP CFA de la Gironde
- 33 Blanquefort - BTP CFA de la Gironde
- 33 Bordeaux - CFA des Compagnons du Devoir Nouvelle-Aquitaine
- 40 Morcenx - BTP CFA des Landes
- 47 Agen - BTP CFA du Lot-et-Garonne
- 64 Pau - BTP CFA des Pyrénées-Atlantiques
- 79 Niort - CFA de la Chambre de métiers et de l'artisanat des Deux-Sèvres
- 86 St-Benoît - CFA BTP de la Vienne
- 87 Limoges - CFA bâtiment Limoges

CAP Plâtrier - plaquiste

- 16 Chasseneuil-sur-Bonnieure - CFA BTP de la Charente (en 1 an, 2 ans)
- 17 Saintes - CFA BTP de la Charente-Maritime (en 1 an, 2 ans)
- 19 Tulle - CFA du bâtiment
- 24 Périgieux - BTP CFA de la Dordogne
- 33 Blanquefort - BTP CFA de la Gironde
- 40 Morcenx - Lycée des métiers Jean Garnier
- 47 Agen - BTP CFA du Lot-et-Garonne (en 1 an, 2 ans)
- 64 Pau - BTP CFA des Pyrénées-Atlantiques
- 79 Niort - CFA de la Chambre de métiers et de l'artisanat des Deux-Sèvres
- 86 St-Benoît - CFA BTP de la Vienne
- 87 Limoges - CFA bâtiment Limoges

CAP Solier-moquetteste

- 16 Chasseneuil-sur-Bonnieure - CFA BTP de la Charente (en 1 an, 2 ans)
- 64 Pau - BTP CFA des Pyrénées-Atlantiques (en 1 an)
- 86 St-Benoît - CFA BTP de la Vienne (en 1 an, 2 ans)
- 87 Limoges - CFA bâtiment Limoges

CAP Staffeur ornemaniste

- 40 Morcenx - Lycée des métiers Jean Garnier (en 1 an)

CAP Tailleur de pierre

- 16 Barbezieux-St-Hilaire - CFA de la Chambre de métiers et de l'artisanat de la Charente
- 33 Lamothe-Landerron - CFA des Compagnons du Devoir Nouvelle-Aquitaine

Mention complémentaire

MC Plaquiste

- 16 Chasseneuil-sur-Bonnieure - CFA BTP de la Charente
- 17 Saintes - CFA BTP de la Charente-Maritime
- 33 Blanquefort - BTP CFA de la Gironde
- 64 Anglet - LPO Cantau
- 87 Limoges - CFA bâtiment Limoges

MC Zinguerie

- 19 Tulle - CFA du bâtiment
- 33 Blanquefort - BTP CFA de la Gironde
- 40 Morcenx - BTP CFA des Landes
- 47 Agen - BTP CFA du Lot-et-Garonne
- 86 St-Benoît - CFA BTP de la Vienne

Titre professionnel

Carreleur

- 64 Lons - CFA Fédération compagnonnique des métiers du bâtiment (FCMB) Lons-Pau

Conducteur de pelle hydraulique et de chargeuse pelleteuse

- 86 Rouillé - CFA agricole de la Vienne (en 1 an, 2 ans)

Constructeur professionnel en voirie et réseaux

- 86 Rouillé - CFA agricole de la Vienne

Couvreur-zingueur

- 47 Agen - CFA Fédération compagnonnique des métiers du bâtiment (FCMB) Agen

Façadier peintre

- 33 Blanquefort - BTP CFA de la Gironde

Maçon

- 33 Floirac - CFA Fédération compagnonnique des métiers du bâtiment (FCMB) Bordeaux
- 47 Agen - CFA Fédération compagnonnique des métiers du bâtiment (FCMB) Agen
- 64 Anglet - CFA Compagnons du Tour de France - Nouvelle Aquitaine (FCMB)
- 64 Lons - CFA Fédération compagnonnique des métiers du bâtiment (FCMB) Lons-Pau

Maçon du bâti ancien

- 24 Périgueux - BTP CFA de la Dordogne

Peintre en bâtiment

- 33 Floirac - CFA Fédération compagnonnique des métiers du bâtiment (FCMB) Bordeaux
- 64 Lons - CFA Fédération compagnonnique des métiers du bâtiment (FCMB) Lons-Pau

Niveau 4 : bac ou équivalent

Baccalauréat professionnel

bac pro Aménagement et finition du bâtiment

- 17 Saintes - CFA BTP de la Charente-Maritime (en 1 an) terminale uniquement
- 23 Felletin - UFA des métiers du bâtiment de Felletin

bac pro Interventions sur le patrimoine bâti option charpente

- 23 Felletin - UFA des métiers du bâtiment de Felletin (en 2 ans)

bac pro Interventions sur le patrimoine bâti option couverture

- 23 Felletin - UFA des métiers du bâtiment de Felletin (en 2 ans)

bac pro Interventions sur le patrimoine bâti option maçonnerie

- 16 Chasseneuil-sur-Bonnieure - CFA BTP de la Charente
- 23 Felletin - UFA des métiers du bâtiment de Felletin (en 2 ans)
- 33 Blanquefort - Lycée des métiers Léonard de Vinci (en 2 ans)

bac pro Menuiserie aluminium-verre

- 16 Angoulême - LP Sillac en Ire et terminale
- 64 Gelos - Lycée des métiers de l'habitat et de l'industrie en 1^{re} et terminale

bac pro Métiers et arts de la pierre

- 23 Felletin - UFA des métiers du bâtiment de Felletin (en 2 ans)

bac pro Technicien du bâtiment : organisation et réalisation du gros œuvre

- 64 Anglet - LPO Cantau en 1^{re} et terminale
- 64 Gelos - Lycée des métiers de l'habitat et de l'industrie en 1^{re} et terminale
- 86 St-Benoît - CFA BTP de la Vienne (en 2 ans) en 1^{re} et terminale
- 87 Limoges - CFA bâtiment Limoges

bac pro Travaux publics

- 17 Pons - LPO Émile Combes en 1^{re} et terminale
- 19 Egletes - École de Formation Initiale par Alternance aux métiers des Travaux Publics (en 2 ans)
- 47 Clairac - CFA du LP Porte du Lot (en 2 ans)

Brevet des métiers d'art

BMA Gravure sur pierre

- 23 Felletin - UFA des métiers du bâtiment de Felletin

Brevet professionnel

BP Carreleur mosaïste

- 16 Chasseneuil-sur-Bonnieure - CFA BTP de la Charente
- 17 Saintes - CFA BTP de la Charente-Maritime
- 33 Blanquefort - BTP CFA de la Gironde
- 87 Limoges - CFA bâtiment Limoges

BP Couvreur

- 19 Tulle - CFA du bâtiment
- 24 Périgueux - BTP CFA de la Dordogne
- 86 St-Benoît - CFA BTP de la Vienne

BP Maçon

- 16 Chasseneuil-sur-Bonnieure - CFA BTP de la Charente
- 17 Lagord - CFA de la Chambre de métiers et de l'artisanat de la Charente-Maritime
- 17 Saintes - CFA BTP de la Charente-Maritime
- 24 Périgueux - BTP CFA de la Dordogne
- 33 Blanquefort - BTP CFA de la Gironde
- 40 Morcenx - BTP CFA des Landes
- 64 Anglet - CFA Compagnons du Tour de France - Nouvelle Aquitaine (FCMB)
- 79 Niort - CFA de la Chambre de métiers et de l'artisanat des Deux-Sèvres
- 86 Poitiers - CFA des Compagnons du devoir Nouvelle-Aquitaine
- 86 St-Benoît - CFA BTP de la Vienne
- 87 Limoges - CFA bâtiment Limoges

BP Menuisier aluminium-verre

- 33 Blanquefort - BTP CFA de la Gironde

BP Métiers de la pierre

- 16 Barbezieux-St-Hilaire - CFA de la Chambre de métiers et de l'artisanat de la Charente
- 23 Felletin - UFA des métiers du bâtiment de Felletin

BP Métiers de la piscine

- 40 Morcenx - Lycée des métiers Jean Garnier

BP Métiers du plâtre et de l'isolation

- 17 Saintes - CFA BTP de la Charente-Maritime
- 40 Morcenx - Lycée des métiers Jean Garnier
- 47 Agen - BTP CFA du Lot-et-Garonne
- 87 Limoges - CFA bâtiment Limoges

BP Peintre applicateur de revêtements

- 16 Chasseneuil-sur-Bonnieure - CFA BTP de la Charente
- 17 Saintes - CFA BTP de la Charente-Maritime
- 19 Tulle - CFA du bâtiment
- 33 Blanquefort - BTP CFA de la Gironde
- 64 Pau - BTP CFA des Pyrénées-Atlantiques
- 86 St-Benoît - CFA BTP de la Vienne

Mention complémentaire

MC Peinture décoration

- 17 Saintes - CFA BTP de la Charente-Maritime
- 64 Pau - BTP CFA des Pyrénées-Atlantiques

Titre professionnel

Chef d'équipe aménagement - finitions

- 16 Chasseneuil-sur-Bonnieure - CFA BTP de la Charente
- 33 Blanquefort - BTP CFA de la Gironde

Chef d'équipe gros œuvre

- 33 Blanquefort - BTP CFA de la Gironde
- 86 St-Benoît - CFA BTP de la Vienne

Technicien d'études du bâtiment en dessin de projet

- 33 Bordeaux - CFA de l'AFPA Bordeaux Caudéran
- 64 Anglet - CFA Compagnons du Tour de France - Nouvelle Aquitaine (FCMB)

Technicien en économie de la construction et étude de prix

- 33 Bordeaux - CFA de l'AFPA Bordeaux Caudéran

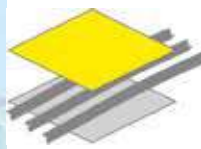

**BTP CFA
POITOU-CHARENTES**

Association régionale des CFA du BTP de Poitou-Charentes



du **CAP** à la **LICENCE PRO** *en apprentissage*

Dispositifs « PRÉPA APPRENTISSAGE »

80 % de réussite aux examens

41 Diplômes

77 % en emploi à 7 mois



ETUDES, ORGANISATION
& ENCADREMENT

FORMATION CONTINUE

GROS ŒUVRE

BOIS ET COUVERTURE

FLUIDES

FINITION



16

Chasseneuil s/ Bonnieure

05 45 90 14 10

www.btpcfa-charente.fr

17

Saintes

05 46 74 37 22

www.btpcfa-charente-maritime.fr

86

St Benoit (Poitiers)

05 49 57 14 66

www.btpcfa-vienne.fr

Niveau 5 : bac + 2

Brevet de technicien supérieur

BTS Aménagement finition

17 Saintes - CFA BTP de la Charente-Maritime

23 Felletin - UFA des métiers du bâtiment de Felletin

BTS Bâtiment

17 Pons - LPO Émile Combes

23 Felletin - UFA des métiers du bâtiment de Felletin

33 Bordeaux - Lycée privé Ste-Famille Saintonge

86 St-Benoît - CFA BTP de la Vienne

BTS Enveloppe des bâtiments : conception et réalisation

16 Chasseneuil-sur-Bonnieure - CFA BTP de la Charente

23 Felletin - UFA des métiers du bâtiment de Felletin

33 Blanquefort - BTP CFA de la Gironde

BTS Étude et réalisation d'agencement

40 St-Paul-lès-Dax - Lycée Haroun Tazieff

BTS Études et économie de la construction

17 Royan - LP de l'Atlantique

17 Saintes - CFA BTP de la Charente-Maritime

47 Villeneuve-sur-Lot - LPO Georges Leygues - Louis Couffignal

64 Anglet - Lycée Cantau

BTS Métiers du géomètre-topographe et de la modélisation numérique

16 Angoulême - LP Sillac

33 Eysines - CFA le Vigeon

64 Anglet - Lycée Cantau, recrutement tous les

2 ans : prochain recrutement en septembre 2020

BTS Travaux publics

17 Pons - LPO Émile Combes

19 Egletons - École de Formation Initiale par

Alternance aux métiers des Travaux Publics

33 Blanquefort - Lycée des métiers Léonard de Vinci

Diplôme d'études universitaires scientifiques et techniques

DEUST Bâtiment et construction *spécialité conduite de travaux en éco-construction*

87 Panazol - Fédération Compagnonnie des Métiers du Bâtiment Centre Européen de Formation en Eco-Réhabilitation

Diplôme universitaire de technologie

DUT Génie civil - construction durable

17 La Rochelle - IUT de La Rochelle en 2^e année

33 Gradignan - IUT de Bordeaux

Titre enregistré au RNCP

Responsable de chantier bâtiment et travaux publics

16 L'Isle-d'Espagnac - CFA de la Chambre de commerce et d'industrie de la Charente

17 Lagord - CFA de la Chambre de métiers et de l'artisanat de la Charente-Maritime

Titre professionnel

Conducteur de travaux du bâtiment et du génie civil

33 Blanquefort - BTP CFA de la Gironde

64 Anglet - CFA Compagnons du Tour de France - Nouvelle Aquitaine (FCMB)

Technicien supérieur du bâtiment en économie de la construction

33 Bordeaux - CFA de l'AFPA Bordeaux Caudéran

Technicien supérieur géomètre topographe *option entreprise de travaux publics*

19 Egletons - CFA de l'AFPA site d'Egletons

Niveau 6 : bac + 3

Licence

licence Génie civil

parcours BIM

87 Limoges - CFA bâtiment Limoges

Licence professionnelle

licence pro Bâtiment et construction *spécialité diagnostic, maintenance et réhabilitation de patrimoine*

87 Panazol - Fédération Compagnonnie des Métiers du Bâtiment Centre Européen de Formation en Eco-Réhabilitation

licence pro Métiers du BTP : bâtiment et construction

parcours bâtiments bois basse consommation et passifs

17 La Rochelle - IUT de La Rochelle

parcours coordination du BIM pour l'exécution d'un ouvrage, de l'offre à la mise en service

17 La Rochelle - Faculté des sciences et technologies *parcours diagnostic, maintenance et réhabilitation de patrimoine*

19 Egletons - IUT du Limousin

parcours geo 3D : conception et exploitation des maquettes numériques pour les ouvrages du BTP

64 Anglet - IUT de Bayonne, Pays Basque (Collège Sciences et tech pour l'énergie et l'environnement) *parcours management, reprise et création de PME du BTP*

64 Anglet - Collège Sciences et technologies pour l'énergie et l'environnement (STEE)

licence pro Métiers du BTP : génie civil et construction

parcours bois et construction

33 Gradignan - IUT de Bordeaux

licence pro Métiers du BTP : performance énergétique et environnementale des bâtiments

parcours réhabilitation énergétique du patrimoine bâti

17 La Rochelle - Faculté des sciences et technologies

licence pro Métiers du BTP : travaux publics *parcours encadrement de chantier*

17 La Rochelle - IUT de La Rochelle

17 Pons - LPO Émile Combes

parcours terrassements, routes, assainissement, réseaux

19 Egletons - Département Génie Civil d'Egletons

Niveau 7 : bac + 5

Diplôme d'ingénieur

diplôme d'ingénieur du CESI

spécialité bâtiment et travaux publics

16 L'Isle-d'Espagnac - CFA de la Chambre de commerce et d'industrie de la Charente

16 La Couronne - CESI Ecole d'ingénieurs BTP - campus d'Angoulême

diplôme d'ingénieur du CESI

spécialité bâtiment et travaux publics en convention avec l'université de La Rochelle

17 Lagord - CESI Ecole d'ingénieurs BTP - campus de La Rochelle les 3 ans du cycle ingénieur

diplôme d'ingénieur du CNAM

spécialité bâtiment et travaux publics en convention avec l'Université de Limoges

87 Limoges - El Cnam Limoges

NOS FORMATIONS EN APPRENTISSAGE

BTS

- ◆ BTS Systèmes Constructifs Bois et Habitat
- ◆ BTS Les métiers du Géomètre topographe et de la modélisation numériques
- ◆ BTS Fluides, Energies, Domotique option Génie Climatique et Fluidique
- ◆ BTS Fluides, Energies, Domotique option Froid et Conditionnement d'air

BAC PROFESSIONNEL

- ◆ Bac Pro Menuiserie Aluminium Verre

Nous trouver Contact

Adresse : 360, route de Bordeaux - 16022 Angoulême Cedex
Tél : 05 45 91 37 77
Email : ce.0160792z@ac-poitiers.fr
Site : etab.ac-poitiers.fr/lp-sillac/



CHIMIE, PROCÉDÉS, TRANSFORMATION DES MATÉRIAUX

Les industries de process désignent l'ensemble des métiers mettant en œuvre et gérant les procédés techniques de transformation de la matière. Elles couvrent un **large éventail d'activités** proposant une gamme de produits étendue, allant de la production de matières premières pour d'autres industries (aéronautique, automobile, emballage...) à une multitude de produits du quotidien (médicaments, lessives...).

En Nouvelle-Aquitaine, le secteur chimie-matériaux occupe une place importante, à travers trois activités :

- le **papier-carton** (en lien avec la ressource forestière régionale) ;
- la **chimie de base** (production de matières premières en grande quantité) ;
- les **produits minéraux** (entraînés par les dynamiques de la construction et de l'aéronautique).

Les différentes activités qui le composent, les marchés finaux et les savoir-faire en font un secteur hétérogène, où se côtoient quelques géants de taille internationale et une majorité de PMI.

Les salariés des industries chimiques se répartissent en plusieurs familles, dont la **R&D**, qui constitue une fonction clé. Citons aussi la partie **fabrication** qui, avec l'automatisation des usines et les évolutions technologiques, a connu une montée en compétences. Autre créneau porteur, **l'analyse**, qui nécessite **nombreux techniciens d'analyse ou contrôle qualité**, surtout dans la **pharmacie**, la **cosmétique** et l'**agroalimentaire**. Afin de compenser les départs en retraite, le secteur recrute aussi des **ouvriers et opérateurs** (opérateur de fabrication, pilote de ligne de production). Ces métiers sont accessibles dès le CAP, mais de plus en plus de **titulaires de bac pro ou de bac+2** sont recherchés.

Sources : Cap Métiers Nouvelle-Aquitaine, CIDJ, INSEE Nouvelle-Aquitaine

TÉMOIGNAGE

Manon, apprentie en licence pro Chimie analytique

« Après un bac S, j'ai préparé un BTS Bio-analyses et contrôles. Microbiologie, biochimie, chimie... on passait la moitié du temps en TP à mesurer la vitesse d'une réaction ou à étudier des bactéries. Dans la foulée de mon BTS, j'ai souhaité approfondir ma connaissance des méthodes de mesures pour être capable de les appliquer et dans le but de donner des conseils pour les optimiser. Si j'ai choisi cette licence pro c'est qu'elle permet d'accéder à de nombreux secteurs comme la cosmétique, la pharmacie ou bien encore l'environnement. J'alterne actuellement un mois en entreprise, dans un laboratoire de la Marine où je prélève des échantillons pour analyser la concentration d'un composé, et un mois en CFA. Le rythme est intense mais le jeu en vaut la chandelle. J'apprends à m'organiser de façon autonome et à rendre compte de mes résultats à mon supérieur.

CHIFFRES CLÉS DANS LA RÉGION

RÉPARTITION DES EMPLOIS PAR NIVEAU DE DIPLÔME (ACTIFS DE MOINS DE 30 ANS)

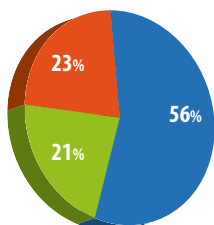

- Niveau 3 et infra (niveau V de l'ancienne classification)
- Niveau 4 (niveau IV de l'ancienne classification)
- Niveau 5 et + (niveau III de l'ancienne classification)

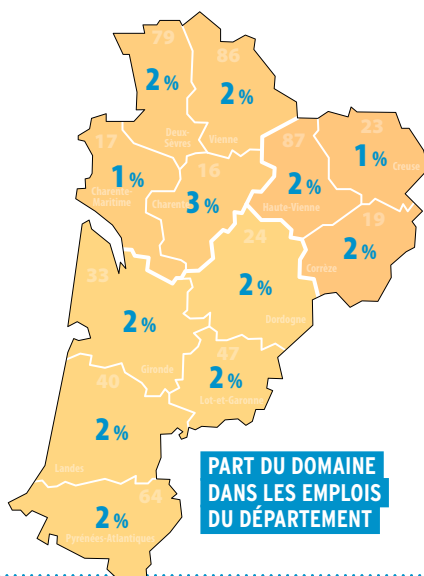

PART DU DOMAINE DANS LES EMPLOIS DU DÉPARTEMENT

RÉPARTITION PAR TYPE DE CONTRAT (ACTIFS DE MOINS DE 30 ANS)

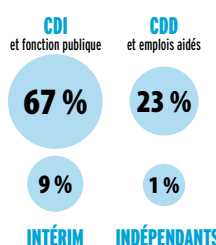

NOMBRE DE MÉTIERS 21
NOMBRE D'EMPLOIS 44 000
CROISSANCE ANNUELLE +0,3%

Taux de croissance annuel moyen 2010-2015

TAUX DE MIXITÉ

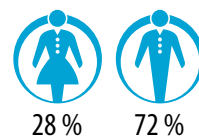

TAUX D'INSERTION DES APPRENTIS (7 MOIS APRÈS LA SORTIE DE FORMATION)

83%

Source : INSEE RP 2015 - Enquête IPA

Traitement Cap Métiers Nouvelle-Aquitaine et Rectorat de Bordeaux

DIPLÔMES ET LIEUX DE FORMATION

Niveau 4 : bac ou équivalent

Baccalauréat professionnel

bac pro Bio-industries de transformation

33 Blanquefort - CFA agricole de la Gironde en 1^{re} et terminale uniquement

64 Montardon - LEGTA de Pau-Montardon

bac pro Plastiques et composites

33 Bruges - CFAI Aquitaine

bac pro Procédés de la chimie, de l'eau et des papiers-cartons

17 Châtelailon-Plage - CFA CIPECMA (en 2 ans) 1^{re} et terminale uniquement

Mention complémentaire

MC Agent de contrôle non destructif

33 Bruges - CFAI Aquitaine

Niveau 5 : bac + 2

Brevet de technicien supérieur

BTS Europlastics et composites option conception outillage

47 Marmande - Lycée Val de Garonne

BTS Europlastics et composites option pilotage et optimisation de la production

47 Marmande - Lycée Val de Garonne

BTS Métiers de la chimie

64 Mourenx - Lycée Albert Camus

BTS Métiers de l'esthétique-cosmétique-parfumerie option C : cosmétologie

33 Lormont - CFA Hygie Formations Pharmacie d'Aquitaine

BTS Pilotage de procédés

17 Châtelailon-Plage - CFA CIPECMA

40 Aire-sur-l'Adour - Lycée Gaston Crampe

BTS Qualité dans les industries alimentaires et les bio-industries

17 Surgères - CFA agricole de la meunerie, des industries céréalières, laitières et alimentaires

Brevet de technicien supérieur agricole

BTSA Analyses agricoles, biologiques et biotechnologiques

64 Hasparren - CFA agricole des Pyrénées-Atlantiques

79 Bressuire - CFA agricole des Deux-Sèvres

Diplôme d'études universitaires scientifiques et techniques

DEUST Production et contrôles des produits de santé

33 Bordeaux - Unité de formation des sciences pharmaceutiques

Diplôme universitaire de technologie

DUT Mesures physiques

86 Châtelleraut - IUT de Poitiers-Châtelleraut-Niort en 2^e année

Niveau 6 : bac + 3

Licence professionnelle

licence pro Bio-industries et biotechnologies

parcours biologie moléculaire appliquée à la sécurité alimentaire

40 Mont-de-Marsan - IUT des Pays de l'Adour

licence pro Chimie analytique, contrôle, qualité, environnement

parcours mesure de la qualité des milieux : air, eaux, sols

86 Châtelleraut - IUT de Poitiers-Châtelleraut-Niort *parcours méthodes physico-chimiques d'analyse*

33 Talence - Unité de formation des sciences chimiques

licence pro Industries pharmaceutiques, cosmétologiques et de santé : gestion, production et valorisation

parcours maîtrise des process de fabrication

33 Bordeaux - Unité de formation des sciences pharmaceutiques

licence pro Métiers de la qualité

parcours laboratoires de biologie médicale et établissements de santé

33 Bordeaux - Unité de formation des sciences pharmaceutiques

parcours génie des bioproductions et de l'agroalimentaire

87 Limoges - IUT du Limousin

licence pro Métiers de l'industrie : gestion de la production industrielle

parcours maintenance des automatismes et de l'instrumentation industriels

64 Pau - Collège Sciences et techniques pour l'énergie et l'environnement (STEE)

Niveau 7 : bac + 5

Diplôme d'ingénieur

diplôme d'ingénieur de l'ENSCBP de l'Institut polytechnique de Bordeaux spécialité matériaux

33 Pessac - ENSCBP

diplôme d'ingénieur de l'ENSCBP de l'Institut polytechnique de Bordeaux spécialité matériaux composites et mécanique

33 Pessac - ENSCBP

Master

master Chimie

parcours chimie analytique et qualité

parcours chimie organique pour le vivant

parcours chimie verte, catalyse et environnement

parcours physique - chimie

parcours qualité et traitement de l'eau

(partenariat ENSIP)

curseur master en ingénierie (CMI Figure) : sciences chimiques

86 Poitiers - Faculté de sciences fondamentales et appliquées en M2

master Physique fondamentale et applications

parcours conception, utilisation, commercialisation de l'instrumentation en physique (M1 et M2)

parcours instrumentation nucléaire (M2)

33 Talence - Unité de formation de physique

master Sciences du médicament

parcours analyse chimique et contrôle qualité du médicament et autres produits de santé (M2)

parcours management international : développement pharmaceutique, production et qualité opérationnelle (M2)

parcours responsabilités et management

qualité dans les industries de santé (M2)

parcours technologies pour la santé (M1 et M2)

33 Bordeaux - Unité de formation des sciences pharmaceutiques

master Sciences et génie des matériaux

parcours product life cycle management (M2)

site de Tarbes

64 Pau - Collège Sciences et techniques pour

l'énergie et l'environnement (STEE)

parcours durabilité et protection des matériaux

curseur master en ingénierie (CMI Figure) : sciences des matériaux

17 La Rochelle - Faculté des sciences et technologies

COMMERCE, MARKETING, VENTE

La Nouvelle-Aquitaine est une région touristique, avec une forte activité saisonnière favorable au commerce. **Employés de libre-service, vendeurs généralistes ou spécialisés, télévendeurs, commerciaux, les postes proposés ne manquent pas**, dans la grande distribution, le commerce de proximité ou la vente à domicile.

L'e-commerce a également le vent en poupe. Avec l'explosion du numérique et des pratiques d'achat sur supports mobiles, la présence sur le Web est devenue incontournable. Les magasins sont aussi confrontés à de nouveaux comportements : passage de l'achat en ligne à l'achat traditionnel, consommation collaborative, de plus en plus basée sur l'économie circulaire (partage, troc, prêt, don, location ou vente entre particuliers...). Les entreprises recherchent des compétences adaptées à ces nouvelles formes de commerce. **Les profils formés à l'e-commerce ou à la relation client** sont donc particulièrement appréciés. Face au développement des réseaux sociaux, utiles pour promouvoir les produits, le marketing digital offrent de réelles opportunités dans des fonctions nouvelles : **category manager, traffic manager, brand manager, chef de projet (e-CRM, web...), webmarketer, datascientist...**

Vrai secteur intégrateur, notamment pour les jeunes, **les postes sont accessibles à tous les niveaux de formation et même sans diplôme**. Si la grande distribution recrute dès le CAP et forme en interne, la plupart des vendeurs, représentants et commerciaux possèdent un niveau bac+2/3. Les managers de rayon ou responsables de magasin sont titulaires d'un bac+4/5. **Le marketing recrute des profils commerciaux de niveau bac+5**. Une bonne connaissance des outils web est indispensable.

Sources : Cap Métiers Nouvelle-Aquitaine, CIDJ, FORCO - Observatoire prospectif du commerce

TÉMOIGNAGE



Manon, fleuriste chez Esteffe Fleurs à Saint-Sever (40)

Cheffe d'équipe Région Nouvelle Aquitaine finales nationales 2018

« J'ai choisi ce métier car depuis toute petite, j'ai toujours été très créative et manuelle. Pour moi fleuriste c'est l'art de créer un univers, de transmettre une émotion au travers des végétaux, des fleurs et des plantes. » Ce métier est un service qui consiste à confectionner des bouquets et des compositions. Mais les missions sont plus larges : s'occuper de la boutique, l'étalage, le nettoyage, les vitrines, passer les commandes auprès des fournisseurs, entretenir les plantes et fleurs, la vente (relation client, conseil et entretien, devis...). Conquise par ce métier, Manon s'est lancée dans la formation par apprentissage en art floral. Sa formation a démarré au CFA de Mont-de-Marsan où elle a obtenu le CAP puis le BP Fleuriste avec comme maîtresse d'apprentissage Laëtitia Larrezet, médaille de bronze aux finales nationales des Olympiades des Métiers à Lille.

CHIFFRES CLÉS DANS LA RÉGION

RÉPARTITION DES EMPLOIS PAR NIVEAU DE DIPLÔME (ACTIFS DE MOINS DE 30 ANS)

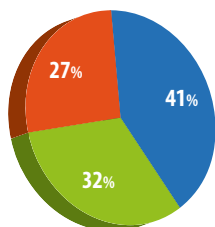

- Niveau 3 et infra (niveau V de l'ancienne classification)
- Niveau 4 (niveau IV de l'ancienne classification)
- Niveau 5 et + (niveau III de l'ancienne classification)

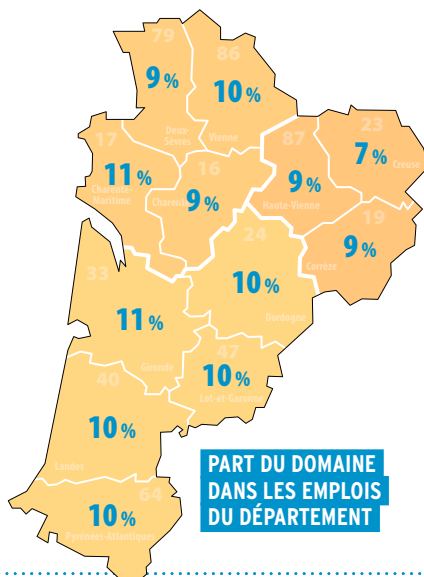

PART DU DOMAINE DANS LES EMPLOIS DU DÉPARTEMENT

RÉPARTITION PAR TYPE DE CONTRAT (ACTIFS DE MOINS DE 30 ANS)

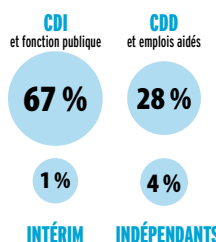

NOMBRE DE MÉTIERS 48
NOMBRE D'EMPLOIS 241 000
CROISSANCE ANNUELLE -0,1%

Taux de croissance annuel moyen 2010-2015

TAUX DE MIXITÉ

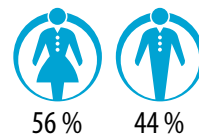

TAUX D'INSERTION DES APPRENTIS (7 MOIS APRÈS LA SORTIE DE FORMATION)

67,1%

Source : INSEE RP 2015 - Enquête IPA

Traitement Cap Métiers Nouvelle-Aquitaine et Rectorat de Bordeaux

DIPLÔMES ET LIEUX DE FORMATION

Niveau 3 : CAP ou équivalent

Certificat d'aptitude professionnelle

CAP Employé de commerce multi-spécialités

- 16 L'Isle-d'Espagnac - CFA de la Chambre de commerce et d'industrie de la Charente
- 17 Lagord - CFA de la Chambre de métiers et de l'artisanat de la Charente-Maritime
- 17 Saintes - CFA commerce
- 19 Brive-la-Gaillarde - UFA Danton
- 23 Guéret - CFA de la CCI
- 24 Bergerac - CFA du Grand Bergeracois
- 24 Boulazac - CFA de la CCI Dordogne (École de Commerce et de Management et Réseau Négoventis)
- 33 Bordeaux - ICFA
- 33 La Teste-de-Buch - CFA COBAS - BASSIN Formation
- 33 Libourne - ICFA
- 33 Reignac - Centre de formation multimétiers de la Haute Gironde Guy Mazaubert
- 40 Mont-de-Marsan - CFA des métiers de l'artisanat des Landes
- 47 Barbaste - MFR du Néracais
- 47 Marmande - CFA - Cité de la Formation - Marmande
- 64 Bayonne - CFA de la communauté d'agglomération Pays Basque
- 64 Pau - CFA du lycée St-Cricq
- 79 Niort - CFA de la Chambre de métiers et de l'artisanat des Deux-Sèvres
- 86 Poitiers - CFA de la Chambre de commerce et d'industrie de la Vienne - Maison de la formation
- 87 Limoges - UFA Marcel Pagnol

CAP Employé de vente spécialisé option A produits alimentaires

- 16 Barbezieux-St-Hilaire - CFA de la Chambre de métiers et de l'artisanat de la Charente
- 17 Lagord - CFA de la Chambre de métiers et de l'artisanat de la Charente-Maritime
- 17 Saintes - CFA commerce
- 19 Brive-la-Gaillarde - UFA Danton
- 19 Tulle - CFA Les 13 Vents - EIMCL
- 23 Guéret - CFA de la CCI
- 24 Bergerac - CFA du Grand Bergeracois
- 24 Boulazac - CFA de la CCI Dordogne (École de Commerce et de Management et Réseau Négoventis)
- 33 Bordeaux - ICFA
- 33 La Teste-de-Buch - CFA COBAS - BASSIN Formation
- 33 Libourne - ICFA
- 33 Reignac - Centre de formation multimétiers de la Haute Gironde Guy Mazaubert
- 40 Mont-de-Marsan - CFA des métiers de l'artisanat des Landes
- 47 Marmande - CFA - Cité de la Formation - Marmande
- 64 Bayonne - CFA de la communauté d'agglomération Pays Basque
- 64 Pau - CFA du lycée St-Cricq
- 79 Niort - CFA de la Chambre de métiers et de l'artisanat des Deux-Sèvres
- 86 Poitiers - CFA de la Chambre de commerce et d'industrie de la Vienne - Maison de la formation
- 87 Limoges - UFA Marcel Pagnol

CAP Employé de vente spécialisé option B produits d'équipement courant

- 16 Cognac - CFA de la Chambre de métiers et de l'artisanat de la Charente
- 17 Lagord - CFA de la Chambre de métiers et de l'artisanat de la Charente-Maritime
- 17 Saintes - CFA commerce
- 19 Brive-la-Gaillarde - UFA Danton
- 19 Tulle - CFA Les 13 Vents - EIMCL
- 23 Guéret - CFA de la CCI
- 24 Bergerac - CFA du Grand Bergeracois
- 24 Boulazac - CFA de la CCI Dordogne (École de Commerce et de Management et Réseau Négoventis)
- 33 Bordeaux - ICFA
- 33 La Teste-de-Buch - CFA COBAS - BASSIN Formation
- 33 Libourne - ICFA
- 40 Mont-de-Marsan - CFA des métiers de l'artisanat des Landes
- 47 Marmande - CFA - Cité de la Formation - Marmande
- 64 Bayonne - CFA de la communauté d'agglomération Pays Basque
- 64 Pau - CFA du lycée St-Cricq
- 79 Niort - CFA de la Chambre de métiers et de l'artisanat des Deux-Sèvres
- 86 Poitiers - CFA de la Chambre de commerce et d'industrie de la Vienne - Maison de la formation
- 87 Limoges - UFA Marcel Pagnol

CAP Fleuriste

- 17 Saintes - CFA commerce (en 1 an, 2 ans)
- 19 Voutezac - CDFAA de la Corrèze
- 33 Camblanes-et-Meynac - LP Flora Tristan
- 40 Mont-de-Marsan - CFA des métiers de l'artisanat des Landes
- 47 Castelmoron-sur-Lot - MFR Vallée du Lot
- 86 St-Benoît - CFA de la Chambre de métiers et de l'artisanat de la Vienne

CAP Primeur

- 17 Lagord - CFA de la Chambre de métiers et de l'artisanat de la Charente-Maritime
- 24 Boulazac - CFA de la CCI Dordogne (École de Commerce et de Management et Réseau Négoventis)
- 40 Mont-de-Marsan - CFA des métiers de l'artisanat des Landes

CAP Vendeur-magasinier en pièces de rechange et équipements automobiles

- 40 Mont-de-Marsan - CFA des métiers de l'artisanat des Landes
- 87 Limoges - UFA St-Exupéry

Certificat technique des métiers

CTM Vendeur en boulangerie-pâtisserie

- 86 St-Benoît - CFA de la Chambre de métiers et de l'artisanat de la Vienne (en 1 an)

Titre professionnel

Employé(e) commercial(e) en magasin

- 33 Gironde-sur-Dropt - Centre de formation Beauséjour
- 33 La Teste-de-Buch - CFA COBAS - BASSIN Formation

Niveau 4 : bac ou équivalent

Baccalauréat professionnel

bac pro Métiers de l'accueil

- 24 Boulazac - CFA de la CCI Dordogne (École de Commerce et de Management et Réseau Négoventis)
- 24 Salignac-Eyvignes - MFR du Périgord noir
- 33 Bordeaux - ICFA
- 47 Pujols - MFR en 1^{re} et terminale
- 79 Niort - LP Thomas Jean Main
- 87 Limoges - LP Marcel Pagnol, quelques places sont réservées pour les élèves inscrits au CFA des métiers de la Poste-Midi Atlantique à Bordeaux
- 87 Limoges - UFA Marcel Pagnol (en 2 ans)

bac pro Métiers du commerce et de la vente option A animation et gestion de l'espace commercial

- 16 L'Isle-d'Espagnac - CFA de la Chambre de commerce et d'industrie de la Charente
- 17 Lagord - CFA de la Chambre de métiers et de l'artisanat de la Charente-Maritime
- 17 La Rochelle - LP Pierre Doriole en 1^{re} et terminale
- 17 Saintes - CFA commerce
- 19 Brive-la-Gaillarde - UFA Danton
- 23 Guéret - CFA de la CCI (en 2 ans)
- 24 Bergerac - CFA du Grand Bergeracois en 1^{re} et terminale
- 24 Boulazac - CFA de la CCI Dordogne (École de Commerce et de Management et Réseau Négoventis)
- 33 Bordeaux - ICFA
- 33 La Teste-de-Buch - CFA COBAS - BASSIN Formation
- 33 Libourne - ICFA en 1^{re} et terminale
- 33 Reignac - Centre de formation multimétiers de la Haute Gironde Guy Mazaubert
- 40 Mont-de-Marsan - CFA des métiers de l'artisanat des Landes
- 47 Marmande - CFA - Cité de la Formation - Marmande
- 64 Bayonne - CFA de la communauté d'agglomération Pays Basque
- 64 Pau - CFA du lycée St-Cricq
- 79 Parthenay - CFA de la Chambre de métiers et de l'artisanat des Deux-Sèvres (en 2 ans) 1^{re} et terminale uniquement
- 79 Val-en-Vignes - MFR Le Terra
- 79 Niort - LP Thomas Jean Main
- 86 Montmorillon - LP Raoul Mortier en 1^{re} et terminale
- 86 Poitiers - CFA de la Chambre de commerce et d'industrie de la Vienne - Maison de la formation (en 2 ans) en 1^{re} et terminale
- 87 Limoges - UFA Marcel Pagnol

bac pro Métiers du commerce et de la vente *option B prospection clientèle et valorisation de l'offre commerciale*

24 Boulazac - CFA de la CCI Dordogne (École de Commerce et de Management et Réseau Négoventis)

64 Bayonne - CFA de la communauté d'agglomération Pays Basque

bac pro Technicien conseil vente de produits de jardin

16 Jarnac - MFR de Jarnac en 1^{re} et terminale

bac pro Technicien conseil vente en alimentation *option produits alimentaires*

16 Jarnac - MFR de Jarnac en 1^{re} et terminale

79 Val-en-Vignes - MFR Le Terra en 1^{re} et terminale

bac pro Technicien conseil vente en animalerie

79 Niort - CFA agricole des Deux-Sèvres (en 2 ans) en 1^{re} et terminale uniquement

Brevet professionnel

BP Fleuriste

17 Saintes - CFA commerce

19 Voutezac - CDFAA de la Corrèze

33 Camblanes-et-Meynac - LP Flora Tristan

40 Mont-de-Marsan - CFA des métiers de l'artisanat des Landes

47 Castelmoron-sur-Lot - MFR Vallée du Lot

Brevet technique des métiers

BTM Fleuriste

86 St-Benoît - CFA de la Chambre de métiers et de l'artisanat de la Vienne

Mention complémentaire

MC Vendeur spécialisé en alimentation

79 Chef-Boutonne - LP Jean-François Cail

MC Vendeur-conseil en produits techniques pour l'habitat

17 Surgères - LPO du Pays d'Aunis

Titre enregistré au RNCP

Vendeur conseiller commercial (réseau Négoventis)

86 Poitiers - CFA de la Chambre de commerce et d'industrie de la Vienne - Maison de la formation

Vendeur conseiller sport

64 Lescar - CNPC Sport Business Campus

Vendeur de l'électrodomestique et du multimédia

33 Lormont - CFA Ducretet Aquitaine

Titre professionnel

Responsable de rayon

24 La Force - MFR du Bergeracois

47 Marmande - CFA - Cité de la Formation - Marmande

Vendeur(se) conseil en magasin

33 La Teste-de-Buch - CFA COBAS - BASSIN Formation

Niveau 5 : bac + 2

Brevet de technicien supérieur

BTS Commerce international (diplôme à référentiel commun européen)

16 Cognac - CFA de la Chambre de commerce et d'industrie de la Charente

BTS Management commercial opérationnel

16 Cognac - CFA de la Chambre de commerce et d'industrie de la Charente

16 Cognac - LPO Jean Monnet

16 L'Isle-d'Espagnac - CFA de la Chambre de commerce et d'industrie de la Charente

17 Saintes - CFA commerce

19 Brive-la-Gaillarde - UFA Danton

24 Boulazac - CFA de la CCI Dordogne (École de Commerce et de Management et Réseau Négoventis)

24 Périgueux - CIFA-PME

33 Bordeaux - CFA du lycée Gustave Eiffel possibilité de signer un contrat d'apprentissage en cours de scolarité

33 Bordeaux - ICFA

33 La Teste-de-Buch - CFA COBAS - BASSIN Formation

33 Libourne - ICFA

33 Reignac - Centre de formation multimétiers de la Haute Gironde Guy Mazaubert

40 Mont-de-Marsan - Lycée Charles Despiau

47 Agen - Lycée Jean-Baptiste de Baudre

47 Marmande - CFA - Cité de la Formation - Marmande

64 Bayonne - CIFA-PME

79 Niort - SUP*TG Niort, école supérieure des métiers de la vente par alternance

86 Poitiers - CFA de la Chambre de commerce et d'industrie de la Vienne - Maison de la formation

87 Limoges - CFA de la Chambre des Métiers et de l'Artisanat de la Haute-Vienne

BTS Métiers de l'esthétique-cosmétique-parfumerie *option B : formation-marques*

17 Lagord - CFA de la Chambre de métiers et de l'artisanat de la Charente-Maritime

BTS Négociation et digitalisation de la relation client

16 Cognac - CFA de la Chambre de commerce et d'industrie de la Charente

17 Saintes - Lycée Bernard Palissy

24 Bergerac - CIFA-PME

24 Boulazac - CFA de la CCI Dordogne (École de Commerce et de Management et Réseau Négoventis)

33 Bordeaux - ICFA, quelques places sont réservées pour les élèves inscrits au CFA des métiers de la Poste-Midi Atlantique à Bordeaux

33 La Teste-de-Buch - CFA COBAS - BASSIN Formation

40 Mont-de-Marsan - CFA des métiers de l'artisanat des Landes

47 Agen - LP Antoine Lomet

64 Bayonne - CIFA-PME

79 Niort - SUP*TG Niort, école supérieure des métiers de la vente par alternance

86 Poitiers - CFA de la Chambre de commerce et d'industrie de la Vienne - Maison de la formation

87 Limoges - CFA de la Chambre des Métiers et de l'Artisanat de la Haute-Vienne

BTS Technico-commercial

Bois, matériaux dérivés et associés

40 St-Paul-lès-Dax - Lycée Haroun Tazieff

Commercialisation de biens et services industriels

17 La Rochelle - LP de Rompsay

33 Pessac - Lycée Pape Clément

47 Marmande - Lycée Val de Garonne

79 Niort - Lycée Paul Guérin

87 Limoges - UFAl Turgot

Énergie et environnement

17 La Rochelle - LP de Rompsay

Équipements et systèmes

17 La Rochelle - LP de Rompsay

64 Pau - CFA du lycée St-Cricq

Matériaux du bâtiment

17 Royan - LP de l'Atlantique

47 Villeneuve-sur-Lot - LPO Georges Leygues - Louis Couffignal

Nautismes et services associés

17 La Rochelle - LP de Rompsay

33 Gujan-Mestras - CFA des métiers de la mer

Véhicules industriels et équipements automobiles

33 Gujan-Mestras - CFA des métiers de la mer

Brevet de technicien supérieur agricole

BTSA Technico-commercial

Agrofournitures

19 Voutezac - CDFAA de la Corrèze

Animaux d'élevage et de compagnie

17 St-Genis-de-Saintonge - MFR de la Saintonge et de l'Aunis

Jardin et végétaux d'ornement

17 Saintes - CFA agricole de la Charente-Maritime

19 Voutezac - CDFAA de la Corrèze

64 Oloron-Ste-Marie - CFA agricole

des Pyrénées-Atlantiques

Produits alimentaires et boissons

19 Voutezac - CDFAA de la Corrèze

86 Chauvigny - MFR de Chauvigny

Produits de la filière forêt bois

19 Meymac - Ecole forestière

Vins et spiritueux

16 Cherves-Richemont - MFR des Charentes

24 Sigoulès - Lycée agricole privé le Cluzeau

Brevet de maîtrise

BM Fleuriste

17 Saintes - CFA commerce

86 St-Benoît - CFA de la Chambre de métiers et de l'artisanat de la Vienne

Certificat de spécialisation (agriculture)

CS Responsable technico-commercial en agroéquipements

86 Rouillé - CFA agricole de la Vienne

CS Responsable technico-commercial en agrofournitures

79 Bressuire - MFR Sèvreurope de Bressuire

86 Rouillé - CFA agricole de la Vienne

Diplôme universitaire de technologie

DUT Techniques de commercialisation

24 Périgueux - IUT de Bordeaux

33 Bordeaux - IUT de Bordeaux

86 Châtelleraut - IUT de Poitiers-Châtelleraut-Niort en 2^e année

Titre enregistré au RNCP

Attaché commercial (réseau Négoventis)

19 Brive-la-Gaillarde - INISUP

Gestionnaire commercial, spécialisé sport (CNPC)

64 Lescar - CNPC Sport Business Campus

Gestionnaire d'unité commerciale option généraliste ou spécialisée (réseau Négoventis)

86 Poitiers - CFA de la Chambre de commerce et d'industrie de la Vienne - Maison de la formation *spécialité commerce et distribution*

16 L'Isle-d'Espagnac - CFA de la Chambre de commerce et d'industrie de la Charente

87 Limoges - Ecole Supérieure du Commerce et des Services de la CCI de Limoges et de la Haute-Vienne

Titre professionnel

Assistant(e) commercial(e)

33 Pessac - CFA de l'AFPA Bordeaux Pessac

64 Bayonne - CFA de l'AFPA Bayonne

Manager d'univers marchand

24 La Force - MFR du Bergeracois

Négociateur(trice) technico-commercial(e)

24 Bergerac - CFA du Grand Bergeracois

Niveau 6 : bac + 3

Licence professionnelle

licence pro Commerce et distribution

parcours droit des métiers des vins et spiritueux

16 Segonzac - Faculté de droit et sciences sociales *parcours management et gestion du rayon*

33 Pessac - Faculté d'économie, gestion et AES

87 Limoges - IUT du Limousin

parcours marketing et distribution des produits frais

33 Bordeaux - Lycée privé Ste-Marie Bastide en partenariat avec l'IUT de Brest, site de Morlaix, Université de Bretagne occidentale qui délivre le diplôme

licence pro Commercialisation de produits et services

parcours digital business

33 Bordeaux - IUT de Bordeaux

licence pro E-commerce et marketing numérique

parcours e-commerce, e-marketing : gestionnaire de projets

33 Bordeaux - IUT de Bordeaux

parcours e-commerçant

parcours web rédacteur

17 La Rochelle - IUT de La Rochelle

licence pro Gestion des achats et des approvisionnements

parcours acheteur

33 Bordeaux - IUT de Bordeaux

licence pro Management des activités commerciales

parcours chargé de développement commercial

parcours gestion de la relation client

87 Limoges - IUT du Limousin

licence pro Métiers du commerce international

parcours management des projets

en commerce international

33 Bordeaux - IUT de Bordeaux

Diplôme d'école de commerce visé de niveau bac + 3

Diplôme d'études supérieures en commerce et management opérationnel (programme Bachelor Business)

16 L'Isle-d'Espagnac - Excélia Group (ex-Sup de Co La Rochelle) en 2^e et 3^e années

Diplôme management relations clients (programme bachelor)

64 Pau - Groupe ESC Pau en 3^e année

Diplôme supérieur de gestion et commerce (programme Kedge Bachelor)

64 Bayonne - Kedge Business School en 3^e année

Titre enregistré au RNCP

Responsable achats et approvisionnements

17 Rochefort - Institut supérieur des achats et des approvisionnements

Responsable commercial pour l'agroalimentaire

79 Niort - SUP*TG Niort, école supérieure des métiers de la vente par alternance

Responsable de centre de profit en distribution

16 Ruffec - Lycée privé polyvalent Roc Fleuri

24 Sigoulès - Lycée agricole privé le Cluzeau

Responsable de développement commercial (réseau Négoventis)

16 Cognac - CFA de la Chambre de commerce et d'industrie de la Charente

19 Brive-la-Gaillarde - INISUP

24 Boulazac - CFA de la CCI Dordogne (École de Commerce et de Management et Réseau Négoventis)

Responsable de la distribution (réseau Négoventis)

16 L'Isle-d'Espagnac - CFA de la Chambre de commerce et d'industrie de la Charente

17 Saintes - CFA commerce

24 Boulazac - CFA de la CCI Dordogne (École de Commerce et de Management et Réseau Négoventis)

Responsable développement commercial et marketing en entreprises du sport

64 Lescar - CNPC Sport Business Campus

Responsable du développement de l'unité commerciale

33 Bordeaux - CFA de la profession bancaire lieu des cours : Greta Sud Aquitaine, 18 avenue du Maréchal Soult à Bayonne

Responsable en commerce international (réseau Négoventis)

19 Brive-la-Gaillarde - INISUP

Niveau 7 : bac + 5

Diplôme d'école de commerce visé de niveau bac + 4 ou 5

Diplôme de Kedge Business School programme grande école

33 Talence - Kedge Business School en 2^e et/ou 3^e année

Diplôme de l'École supérieure de commerce de La Rochelle

17 La Rochelle - Excélia Group (ex-Sup de Co La Rochelle) en 2^e et 3^e années

Diplôme de l'École supérieure de commerce de Pau

64 Pau - Groupe ESC Pau en 2^e et 3^e années

Master

master Management et commerce international

parcours achats et logistique internationale (M2)

64 Bayonne - IAE Pau-Bayonne, École universitaire de management (Collège 2EI)

master Management et commerce international

parcours commerce international et pays émergents (M1 et M2)

33 Pessac - UFR langues et civilisations

master Marketing, vente

parcours marketing digital (M2)

17 La Rochelle - Institut d'administration des entreprises *parcours management des projets marketing (M2)*

79 Niort - Institut d'administration des entreprises

Titre enregistré au RNCP

Manager de la stratégie et de la performance commerciale

33 Bordeaux - Talis business school - Bordeaux

CRÉATION ET PRODUCTION ARTISTIQUE

En Nouvelle-Aquitaine, modernité et tradition artistique se conjuguent : porcelaine protégée par un label IGP à Limoges, art de la lisse reconnu par l'Unesco à Aubusson, gants de cuir dans la cité de Saint-Junien, linge de maison, cannes, bérets et espadrilles du pays Basque, charentaises traditionnelles ou customisées en Poitou-Charentes...

Les métiers d'art sont indissociables des territoires néo-aquitains. Parmi les savoir-faire dont la notoriété dépasse les frontières régionales, citons le travail du cuir, celui de la tapisserie et de la broderie, les émaux, vitraux et céramiques, la coutellerie, la tonnellerie, la charpenterie de marine et les métiers de restauration du patrimoine. L'apprentissage prend ici toute sa dimension.

Selon les spécialités et le statut (salarié ou indépendant), les revenus des artisans d'art peuvent être très disparates, dans un marché de l'emploi parfois peu dynamique. Dans les disciplines artistiques, on trouve également les métiers vocationnels du spectacle (musique, théâtre...), souvent associés à des situations précaires, au statut d'intermittent et à de la multi-activité. De nombreux artistes exercent, en parallèle, un autre emploi plus rémunérateur. Les métiers du design et du graphisme sont souvent exercés en freelance et, là aussi, les situations sont diverses selon le secteur d'activité et la notoriété du professionnel.

Sources : Cap Métiers Nouvelle-Aquitaine, Institut national des métiers d'art



TÉMOIGNAGE

Emma, apprentie en BMA Bijou option bijouterie joaillerie à l'Institut de la bijouterie de Saumur (49)

« Emma aborde son métier en véritable artiste. Elle possède l'habileté manuelle nécessaire pour réparer, restaurer ou créer des bijoux. « Il faut être précis, patient et minutieux. Un métier où l'on apprend essentiellement des autres, car le savoir intergénérationnel est primordial. » Le métal et les pierres précieuses font partie de son quotidien et grâce à sa sensibilité artistique, elle réalise et transforme des bijoux. Après un bac scientifique, Emma décide de se diriger vers une filière manuelle qui correspond plus à son tempérament et sa personnalité. Dès sa première année à Lyon, elle cherche un patron pour faire une alternance en joaillerie. Elle obtient ainsi un CAP Art et techniques de la bijouterie-joaillerie suivi d'une Mention complémentaire. Le Brevet des métiers d'art Bijou entrepris actuellement lui permet d'approfondir ses compétences. Ainsi, elle se sent plus autonome et apprend avec un vrai maître joaillier !

CHIFFRES CLÉS DANS LA RÉGION

RÉPARTITION DES EMPLOIS PAR NIVEAU DE DIPLOME (ACTIFS DE MOINS DE 30 ANS)

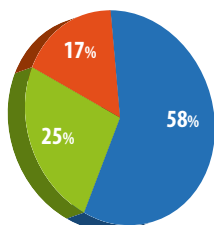

- Niveau 3 et infra (niveau V de l'ancienne classification)
- Niveau 4 (niveau IV de l'ancienne classification)
- Niveau 5 et + (niveau III de l'ancienne classification)

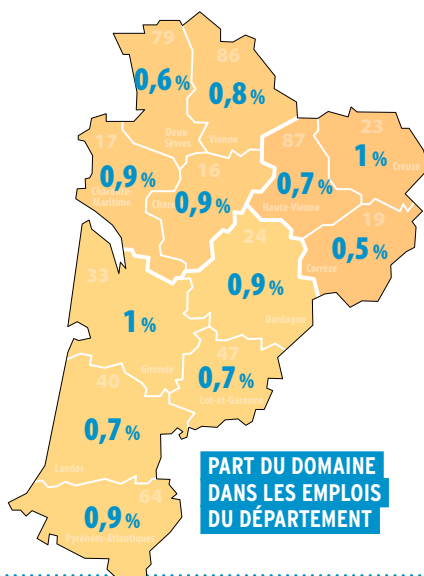

PART DU DOMAINE DANS LES EMPLOIS DU DÉPARTEMENT

RÉPARTITION PAR TYPE DE CONTRAT (ACTIFS DE MOINS DE 30 ANS)

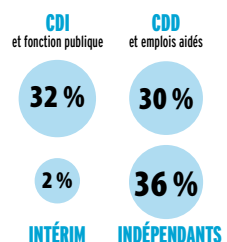

NOMBRE DE MÉTIERS 10
NOMBRE D'EMPLOIS 20 000
CROISSANCE ANNUELLE +2%

Taux de croissance annuel moyen 2010-2015

TAUX DE MIXITÉ

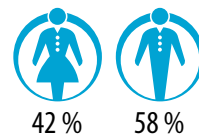

TAUX D'INSERTION DES APPRENTIS (7 MOIS APRÈS LA SORTIE DE FORMATION)

74,2%

Le nombre de sortants étant faible, le taux d'insertion est peu significatif.

Source : INSEE RP 2015 - Enquête IPA

Traitement Cap Métiers Nouvelle-Aquitaine et Rectorat de Bordeaux

DIPLÔMES ET LIEUX DE FORMATION

Niveau 3 : CAP ou équivalent

Certificat d'aptitude professionnelle

CAP Art et techniques de la bijouterie-joaillerie *option bijouterie-joaillerie*

33 Eysines - CFA le Vigeant

CAP Ferronnier d'art

16 Barbezieux-St-Hilaire - CFA de la Chambre de métiers et de l'artisanat de la Charente

24 Périgueux - BTP CFA de la Dordogne

CAP Signalétique et décors graphiques

17 Lagord - CFA de la Chambre de métiers et de l'artisanat de la Charente-Maritime

Mention complémentaire

MC Joaillerie

33 Eysines - CFA le Vigeant

Niveau 4 : bac ou équivalent

Brevet des métiers d'art

BMA Ferronnier d'art

24 Périgueux - BTP CFA de la Dordogne

Niveau 5 : bac + 2

Brevet de technicien supérieur

BTS Concepteur en art et industrie céramique

87 Limoges - CFA régional de la céramique

DMA Diplôme des métiers d'art

DMA Arts de l'habitat

option décors et mobiliers

spécialité ébénisterie

17 Surgères - LPO du Pays d'Aunis

Niveau 7 : bac + 5

Master

master Direction de projets ou établissements culturels

parcours ingénierie de projets culturels et interculturels (M2)

33 Pessac - UFR humanités

master Langues étrangères appliquées

parcours direction de projets audiovisuels et numériques (M2)

17 La Rochelle - Faculté des lettres, langues, arts et sciences humaines



ÉLECTRICITÉ, ÉLECTRONIQUE, ÉNERGIE

Bâtiments performants et villes « intelligentes », efficacité énergétique, énergies renouvelables, écomobilité, déploiement du très haut débit sont des marchés à fort potentiel. Leur développement repose sur les entreprises de services à l'énergie et aux réseaux connectés. Au cœur de la **transition énergétique** et de la **transformation digitale** des territoires et des acteurs économiques, ces entreprises font appel à un large panel de compétences.

Non-délocalisables, les métiers de l'électricité se répartissent en trois grandes filières :

- les **études** pour concevoir, dimensionner les équipements et chiffrer les projets (dessinateur-projeteur, BIM manager...);
- les **travaux** pour la partie technique et opérationnelle (installateur électricien, installateur en génie climatique, monteur de réseaux électriques, metteur au point, chef de chantier...);
- les **affaires** pour commercialiser (responsable d'affaires, responsable d'agence...).

Dans l'électricité, les activités professionnelles sont variées (préparation des opérations avant la réalisation, mise en service, maintenance...) et peuvent s'exercer dans différents secteurs : réseaux, infrastructures, zones d'activités, bâtiments, industries, systèmes énergétiques autonomes et embarqués...

Du CAP au diplôme d'ingénieur, de nombreuses formations peuvent être aujourd'hui préparées pour accéder à un métier de l'électricité. Par tradition, le secteur du bâtiment accueille un grand nombre d'apprentis, notamment aux niveaux CAP, BP et bac pro.

En outre, le **métier d'électricien est grandement recherché par les entreprises du BTP en Nouvelle-Aquitaine.**

Sources : Cap Métiers Nouvelle-Aquitaine, FFIE, Onisep, Pôle emploi-Directe

TÉMOIGNAGE

Mickaël,
apprenti en licence professionnelle
Bâtiment basse consommation

« Je suis en apprentissage en licence pro, dans une société qui réalise des tests d'étanchéité à l'air. J'ai un bac scientifique et un BTS Fluide énergie environnement. J'ai choisi cette licence pro en décembre-janvier de ma 2^e année de BTS et postulé sur différentes entreprises. La société que j'ai eu la chance d'intégrer, est une PME avec plusieurs agences en France. En apprentissage, on peut être autonome. On peut aussi se faire des plaisirs et donc ma première paie est passée dans une moto d'occasion. C'est très pratique pour se rendre au travail, à l'école. Pourquoi cette licence pro ? C'est un métier très porteur d'essayer d'améliorer les consommations énergétiques des bâtiments. Pour moi, c'est l'avenir.

CHIFFRES CLÉS DANS LA RÉGION

RÉPARTITION DES EMPLOIS PAR NIVEAU DE DIPLOME (ACTIFS DE MOINS DE 30 ANS)

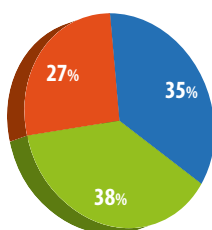

- Niveau 3 et infra (niveau V de l'ancienne classification)
- Niveau 4 (niveau IV de l'ancienne classification)
- Niveau 5 et + (niveau III de l'ancienne classification)

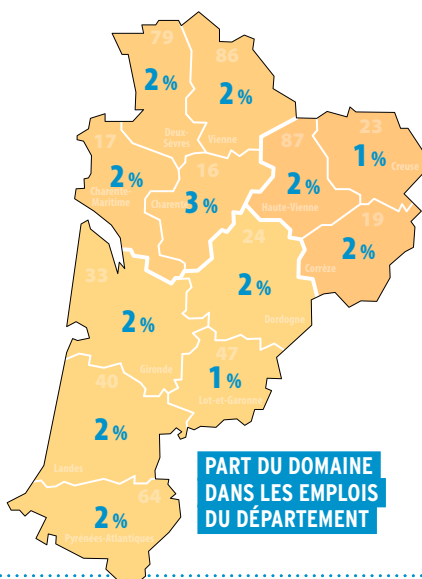

PART DU DOMAINE DANS LES EMPLOIS DU DÉPARTEMENT

RÉPARTITION PAR TYPE DE CONTRAT (ACTIFS DE MOINS DE 30 ANS)

CDI et fonction publique

64%

12%

INTÉRIM

CDD et emplois aidés

20%

4%

INDÉPENDANTS

TAUX DE MIXITÉ



TAUX D'INSERTION DES APPRENTIS (7 MOIS APRÈS LA SORTIE DE FORMATION)

77,8%

NOMBRE DE MÉTIERS 20
NOMBRE D'EMPLOIS 43 000
CROISSANCE ANNUELLE -1,2%

Taux de croissance annuel moyen 2010-2015

Source : INSEE RP 2015 - Enquête IPA
Traitement Cap Métiers Nouvelle-Aquitaine et Rectorat de Bordeaux

Niveau 3 : CAP ou équivalent

Certificat d'aptitude professionnelle

CAP Électricien

- 16 Chasseneuil-sur-Bonnieure - CFA BTP de la Charente
- 17 Lagord - CFA de la Chambre de métiers et de l'artisanat de la Charente-Maritime
- 17 Saintes - CFA BTP de la Charente-Maritime (en 1 an, 2 ans)
- 19 Tulle - CFA du bâtiment
- 24 Boulazac - CFA de la Chambre de métiers et de l'artisanat interdépartementale section Dordogne (en 1 an, 2 ans)
- 33 Bordeaux - CFA du lycée Gustave Eiffel
- 40 Morcenx - BTP CFA des Landes
- 47 Agen - BTP CFA du Lot-et-Garonne
- 64 Gelos - Lycée des métiers de l'habitat et de l'industrie
- 79 Niort - CFA de la Chambre de métiers et de l'artisanat des Deux-Sèvres
- 86 St-Benoît - CFA de la Chambre de métiers et de l'artisanat de la Vienne
- 87 Limoges - CFA bâtiment Limoges

CAP Installateur en froid et conditionnement d'air

- 17 Lagord - CFA de la Chambre de métiers et de l'artisanat de la Charente-Maritime
- 33 Bordeaux - LP privé Ste-Famille Saintonge (en 1 an)
- 40 Morcenx - Lycée des métiers Jean Garnier
- 86 St-Benoît - CFA BTP de la Vienne

CAP Monteur en installations thermiques

- 16 Chasseneuil-sur-Bonnieure - CFA BTP de la Charente (en 1 an, 2 ans)
- 17 Lagord - CFA de la Chambre de métiers et de l'artisanat de la Charente-Maritime
- 17 La Rochelle - CFA des Compagnons du devoir Nouvelle-Aquitaine
- 17 Lagord - CFA de la Chambre de métiers et de l'artisanat de la Charente-Maritime
- 17 Saintes - CFA BTP de la Charente-Maritime (en 1 an)
- 24 Chancelade - CFA des Compagnons du Devoir Nouvelle-Aquitaine
- 24 Périgueux - BTP CFA de la Dordogne (en 1 an, 2 ans)
- 33 Blanquefort - BTP CFA de la Gironde (en 1 an, 2 ans)
- 40 Morcenx - BTP CFA des Landes (en 1 an)
- 47 Agen - BTP CFA du Lot-et-Garonne (en 1 an, 2 ans)
- 64 Pau - BTP CFA des Pyrénées-Atlantiques (en 1 an, 2 ans)
- 79 Parthenay - CFA de la Chambre de métiers et de l'artisanat des Deux-Sèvres (en 1 an)
- 86 St-Benoît - CFA BTP de la Vienne (en 1 an, 2 ans)
- 87 Limoges - CFA bâtiment Limoges

Mention complémentaire

MC Maintenance en équipement thermique individuel

- 17 Lagord - CFA de la Chambre de métiers et de l'artisanat de la Charente-Maritime
- 19 Tulle - CFA du bâtiment
- 24 Périgueux - BTP CFA de la Dordogne

Titre professionnel

Monteur-dépanneur frigoriste

- 47 Foulayronnes - CFA de l'AFPA Agen

Monteur(se) de réseaux électriques aéro-souterrains

- 24 Boulazac - CFA de l'AFPA Périgueux

Niveau 4 : bac ou équivalent

Baccalauréat professionnel

bac pro Métiers de l'électricité et de ses environnements connectés

- 16 L'Isle-d'Espagnac - CFA industriel Poitou-Charentes
- 17 Châtellailon-Plage - CFA industriel Poitou-Charentes - site de Châtellailon
- 17 Saintes - CFA BTP de la Charente-Maritime (en 1 an) terminale uniquement
- 19 Tulle - CFA du bâtiment
- 24 Boulazac - CFA de la Chambre de métiers et de l'artisanat interdépartementale section Dordogne (en 2 ans) 1^{re} et terminale uniquement
- 24 Ribérac - LP Arnaut Daniel en 1^{re} et terminale
- 33 Bordeaux - CFA des Compagnons du Devoir Nouvelle-Aquitaine
- 33 Bordeaux - CFA du lycée Gustave Eiffel
- 33 Lormont - LP Jacques Brel
- 40 Morcenx - BTP CFA des Landes
- 40 Parentis-en-Born - Lycée des métiers des Grands Lacs
- 64 Assat - CFAI Adour
- 64 Oloron-Ste-Marie - LP Guynemer en 1^{re} et terminale
- 79 Niort - CFA de la Chambre de métiers et de l'artisanat des Deux-Sèvres (en 2 ans) 1^{re} et terminale uniquement
- 79 St-Maixent-l'École - LPO du Haut Val de Sèvre en 1^{re} et terminale
- 86 Poitiers - CFA industriel Poitou-Charentes - Maison de la formation
- 86 St-Benoît - CFA de la Chambre de métiers et de l'artisanat de la Vienne

bac pro Technicien de maintenance des systèmes énergétiques et climatiques

- 17 St-Germain-de-Lusignan - CFA agricole de la Charente-Maritime (en 1 an)
- 19 Tulle - CFA du bâtiment (en 2 ans)
- 64 Pau - LP privé Beau Frère (en 2 ans) en 1^{re} et terminale
- 79 Parthenay - CFA de la Chambre de métiers et de l'artisanat des Deux-Sèvres (en 2 ans) en 1^{re} et terminale uniquement
- 87 Bellac - Lycée des Métiers du Bâtiment, de l'Energétique, du Climatique et du Développement durable Martin Nadaud en 1^{re} et terminale uniquement

bac pro Technicien du froid et du conditionnement d'air

- 79 Bressuire - LP Léonard de Vinci (en 2 ans) 1^{re} et terminale uniquement
- 17 La Rochelle - Centre de formation privé Fénelon - Notre-Dame (en 1 an)
- 87 Bellac - Lycée des Métiers du Bâtiment, de l'Energétique, du Climatique et du Développement durable Martin Nadaud en 1^{re} et terminale uniquement

bac pro Technicien en installation des systèmes énergétiques et climatiques

- 17 Saintes - CFA BTP de la Charente-Maritime (en 2 ans) 1^{re} et terminale uniquement
- 19 Tulle - CFA du bâtiment (en 2 ans)
- 64 Pau - BTP CFA des Pyrénées-Atlantiques
- 79 Bressuire - LP Léonard de Vinci (en 2 ans) 1^{re} et terminale uniquement

Brevet professionnel

BP Électricien(ne)

- 17 Lagord - CFA de la Chambre de métiers et de l'artisanat de la Charente-Maritime
- 17 Saintes - CFA BTP de la Charente-Maritime
- 24 Boulazac - CFA de la Chambre de métiers et de l'artisanat interdépartementale section Dordogne
- 33 Bordeaux - CFA du lycée Gustave Eiffel
- 40 Morcenx - BTP CFA des Landes
- 64 Gelos - Lycée des métiers de l'habitat et de l'industrie
- 87 Limoges - CFA bâtiment Limoges

BP Installateur, dépanneur en froid et conditionnement d'air

- 17 Lagord - CFA de la Chambre de métiers et de l'artisanat de la Charente-Maritime

BP Monteur en installations du génie climatique et sanitaire

- 16 Chasseneuil-sur-Bonnieure - CFA BTP de la Charente
- 17 Saintes - CFA BTP de la Charente-Maritime
- 19 Tulle - CFA du bâtiment (en 1 an)
- 24 Coulaures - LP des métiers du bâtiment
- 24 Périgueux - BTP CFA de la Dordogne
- 33 Blanquefort - BTP CFA de la Gironde
- 40 Morcenx - BTP CFA des Landes
- 64 Pau - BTP CFA des Pyrénées-Atlantiques
- 79 Parthenay - CFA de la Chambre de métiers et de l'artisanat des Deux-Sèvres
- 86 St-Benoît - CFA BTP de la Vienne

Mention complémentaire

MC Technicien en énergies renouvelables option A : énergie électrique

- 17 Saintes - CFA BTP de la Charente-Maritime
- 19 Tulle - CFA du bâtiment

MC Technicien en énergies renouvelables option B : énergie thermique

- 17 Saintes - CFA BTP de la Charente-Maritime
- 19 Tulle - CFA du bâtiment
- 64 Pau - BTP CFA des Pyrénées-Atlantiques

MC Technicien(ne) ascensoriste (service et modernisation)

- 33 Eysines - CFA le Vigean

MC Technicien(ne) en réseaux électriques

- 19 Egletons - École de Formation Initiale par Alternance aux métiers des Travaux Publics
- 86 Montmorillon - LP Raoul Mortier

Titre enregistré au RNCP

Conseiller(e) services en électrodomestique et multimédia

33 Lormont - CFA Ducretet Aquitaine

Technicien(ne) services de la maison connectée

19 Tulle - CFA du bâtiment

33 Lormont - CFA Ducretet Aquitaine

Technicien(ne) services de l'électrodomestique connecté

33 Lormont - CFA Ducretet Aquitaine

Titre professionnel

Technicien installateur en chauffage, climatisation, sanitaire et énergies renouvelables

33 Bordeaux - CFA de l'AFPA Bordeaux Caudéran

Technicien(ne) d'intervention en froid commercial et climatisation

47 Foulayronnes - CFA de l'AFPA Agen

Niveau 5 : bac + 2

Brevet de technicien supérieur

BTS Électrotechnique

16 Angoulême - Lycée Charles Augustin Coulomb

17 Saintes - Lycée Bernard Palissy

24 Périgueux - Lycée Albert Claveille

33 Bordeaux - CFA des Compagnons du Devoir Nouvelle-Aquitaine

33 Bordeaux - CFA du lycée Gustave Eiffel

47 Agen - Lycée Jean-Baptiste de Baudre

64 Pau - CFA du lycée St-Cricq

79 Niort - CFA industriel Poitou-Charentes

86 Châtellerauld - Lycée Edouard Branly

87 Limoges - UFAI Turgot

BTS Fluides, énergies, domotique option A génie climatique et fluidique

16 Angoulême - LP Sillac

17 Châtelailon-Plage - CFA industriel Poitou-Charentes

19 Tulle - CFA du bâtiment

33 Blanquefort - Lycée des métiers Léonard de Vinci

64 Anglet - Lycée Cantau

BTS en 3 ans : prochain recrutement septembre 2021

BTS Fluides, énergies, domotique option B froid et conditionnement d'air

16 Angoulême - LP Sillac

BTS Fluides, énergies, domotique option C domotique et bâtiments communicants

19 Tulle - CFA du bâtiment

33 Bordeaux - Lycée St-Genès La Salle

79 Niort - Lycée Paul Guérin

Diplôme universitaire de technologie

DUT Génie électrique et informatique industrielle

16 Angoulême - IUT d'Angoulême en 2^e année

86 Poitiers - IUT de Poitiers-Châtellerauld-Niort en 2^e année

DUT Génie thermique et énergie

86 Poitiers - IUT de Poitiers-Châtellerauld-Niort en 2^e année

Titre professionnel

Technicien supérieur d'études en génie climatique

64 Pau - BTP CFA des Pyrénées-Atlantiques

Niveau 6 : bac + 3

Licence professionnelle

licence pro Maîtrise de l'énergie, électricité, développement durable parcours gestion de l'énergie électrique - éco efficacité énergétique

86 Poitiers - IUT de Poitiers-Châtellerauld-Niort parcours éco-gestion de l'énergie électrique et des réseaux de fluides.

19 Brive-la-Gaillarde - IUT du Limousin

licence pro Métiers de l'électronique : microélectronique, optronique parcours systèmes de télécommunications microondes et optiques

87 Limoges - Faculté des sciences et techniques

licence pro Métiers de l'énergétique, de l'environnement et du génie climatique

47 Agen - Département universitaire des sciences d'Agen parcours expertise énergétique du bâtiment parcours froid et conditionnement d'air

64 Pau - IUT des Pays de l'Adour parcours métiers des énergies renouvelables: production, exploitation, maintenance

87 Limoges - Faculté des sciences et techniques parcours optimisation énergétique des entreprises agricoles

64 Pau - IUT des Pays de l'Adour parcours valorisation des énergies renouvelables et transition énergétique

86 Poitiers - IUT de Poitiers-Châtellerauld-Niort

Niveau 7 : bac + 5

Diplôme d'ingénieur

diplôme d'ingénieur de l'ENSEIRB MATMECA de Bordeaux de l'Institut polytechnique de Bordeaux spécialité systèmes électroniques embarqués

33 Talence - ENSEIRB MATMECA

Titre enregistré au RNCP

Chef de projet systèmes embarqués

33 Bordeaux - Bordeaux Ynov campus

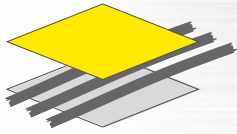

**BTP CFA
GIRONDE**

Le réseau de l'apprentissage BTP



BTP CFA Gironde vous forme du CAP au Bac+2 dans les métiers du Bâtiment et des Travaux Publics



Garçon ou fille... un double projet de formation gagnant !

btpcfa-aquitaine.fr  

CAP Apprentissage BTP-RUGBY

La 1^{ère} formation par ALTERNANCE
qui mêle l'APPRENTISSAGE d'un métier
de BTP et la pratique du RUGBY

- Obtenir un diplôme
- Poursuivre la pratique du rugby
- Être rémunéré(e)

BTP CFA GIRONDE

26, Avenue du Port du Roy - B.P. 15

33291 BLANQUEFORT CEDEX - GIRONDE

Tél. 05 56 35 12 28

cfabtp.bordeaux-blancuefort@ccca-btp.fr

 **FFR**
LIGUE RÉGIONALE
NOUVELLE AQUITAINE



La Nouvelle-Aquitaine et L'Europe
agissent ensemble pour votre Avenir

Le CFA de l'Afpa

Une solution pour votre apprentissage

Des formations accessibles à tous, sans condition de diplôme, dans des métiers qui recrutent dans les secteurs du tertiaire administratif, transport/logistique, insertion professionnelle, bâtiment, industrie, travaux publics, informatique, vente, services...

Une formation diplômante

(Titre Professionnel du Ministère chargé de l'Emploi)

Une formation basée sur la pratique professionnelle

Des entrées tout au long de l'année

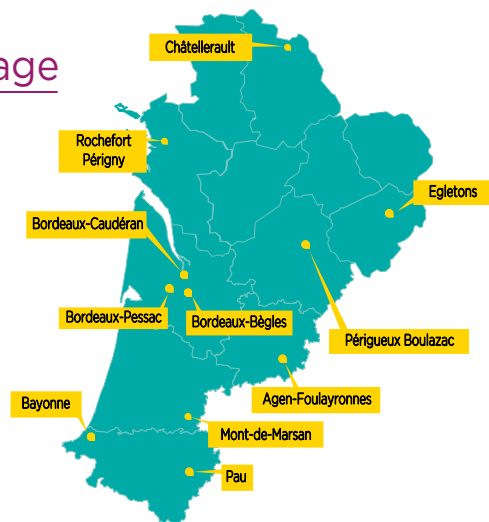

2180396 - Afpa direction de la communication - Mars 2019



CONTACT : **3936** Service 0,06 € / min + prix appel

cfa.nouvelleaquitaine@afpa.fr

Afpa

CFA Nouvelle-Aquitaine

ENVIRONNEMENT, NETTOYAGE, SÉCURITÉ

Les métiers de l'environnement sont divers (agent d'exploitation de l'eau, contrôleur...), tout comme leurs lieux d'exercice (bureau d'études des administrations publiques, traitement des eaux et déchets...). Les formations présentes sur le territoire vont du CAP au diplôme d'ingénieur. Plusieurs domaines d'études peuvent être envisagés : sciences, économie, droit, communication...

Les métiers de la propreté (agent d'entretien, chef d'équipe, chef d'agence...) se sont professionnalisés, avec des compétences parfois pointues : procédures, méthodes (de prélèvement, de décontamination, d'aseptisation...) et utilisation d'outils spécifiques. Des services associés se développent de plus en plus (petite maintenance, gestion des ordures ménagères...). La propreté dispose d'une filière de formation, du niveau CAP au niveau master, et de titres reconnus par les professionnels.

Les métiers de la sécurité (agent de sécurité et de surveillance, maître-chien, gardien d'immeuble...) consistent à protéger des biens et des personnes, de risques liés aux comportements ou à la manipulation de produits. La profession est réglementée avec la délivrance d'une carte professionnelle valable cinq ans et renouvelable en formation continue (stage MAC). L'offre de formation initiale s'échelonne du niveau CAP à la licence, mais propose peu de formations par apprentissage (détention de la carte professionnelle obligatoire).

Les besoins d'emplois en matière de propreté et de sécurité sont grandissants et des départs en retraite sont à prévoir. Dans l'environnement, les emplois « verts » et « verdissants » sont boostés par les lois sur le développement durable et sur le renouvellement et la maîtrise des énergies.

Sources : Cap Métiers Nouvelle-Aquitaine, CNAPS, FED, FEDENE, FEP/FARE, Guide des ressources emploi, INHNI, Itinéraire propreté

TÉMOIGNAGE

Élodie, apprentie en BTSA Gestion et maîtrise de l'eau

« J'étudie comment rendre une eau potable, comment traiter une eau usée dans une station d'épuration, et comment gérer l'eau au niveau territorial. Dans ce BTS, on voit la ressource, la consommation, le rejet et le retour à la ressource. Ça fait vraiment une boucle. Je suis en apprentissage dans une filiale de la Lyonnaise des eaux. Je suis dans l'équipe conformité. Je vais chez les gens, je regarde s'ils sont raccordés au réseau, si leurs eaux usées sont séparées du pluvial. Je peux les conseiller si des travaux sont nécessaires pour rendre leur installation conforme.

CHIFFRES CLÉS DANS LA RÉGION

RÉPARTITION DES EMPLOIS PAR NIVEAU DE DIPLÔME (ACTIFS DE MOINS DE 30 ANS)

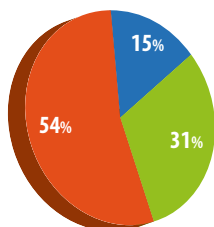

- Niveau 3 et infra (niveau V de l'ancienne classification)
- Niveau 4 (niveau IV de l'ancienne classification)
- Niveau 5 et + (niveau III de l'ancienne classification)

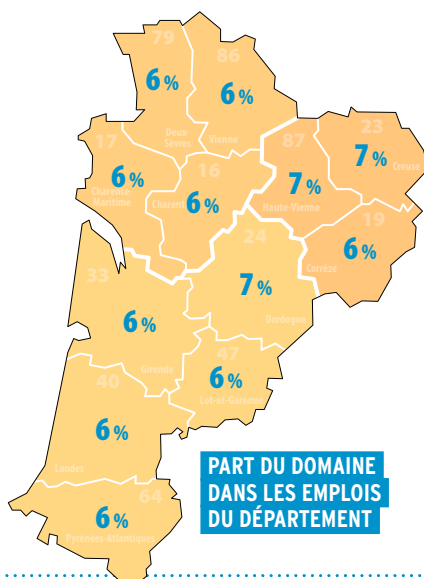

PART DU DOMAINE DANS LES EMPLOIS DU DÉPARTEMENT

RÉPARTITION PAR TYPE DE CONTRAT (ACTIFS DE MOINS DE 30 ANS)

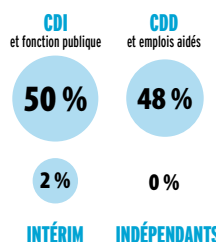

NOMBRE DE MÉTIERS 17
NOMBRE D'EMPLOIS 145 000
CROISSANCE ANNUELLE +1%

Taux de croissance annuel moyen 2010-2015

TAUX DE MIXITÉ

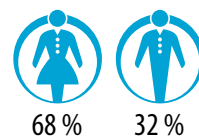

TAUX D'INSERTION DES APPRENTIS (7 MOIS APRÈS LA SORTIE DE FORMATION)

72,5%

Source : INSEE RP 2015 - Enquête IPA
Traitement Cap Métiers Nouvelle-Aquitaine et Rectorat de Bordeaux

DIPLÔMES ET LIEUX DE FORMATION

Niveau 3 : CAP ou équivalent

Certificat d'aptitude professionnelle

CAP Agent de propreté et d'hygiène

17 Chevancaux - MFR Forêt Environnement
33 Pessac - CFA Propreté inhni Sud-Ouest

CAP Assistant technique en milieux familial et collectif

23 Aubusson - LP Jean Jaurès
24 Périgueux - LP privé St-Vincent de Paul

CAP Propreté de l'environnement urbain-collecte et recyclage

17 Chevancaux - MFR Forêt Environnement
33 Artigues-près-Bordeaux - CFA des métiers de l'environnement - MPS Formation

Titre professionnel

Agent de propreté et d'hygiène

16 Ruffec - Lycée privé polyvalent Roc Fleuri
40 St-Pandelon - LP rural privé Ste-Élisabeth
86 La Roche-Rigault - Lycée technique privé rural La Perrière

Niveau 4 : bac ou équivalent

Baccalauréat professionnel

bac pro Gestion des pollutions et protection de l'environnement

17 Pons - LPO Émile Combes en 1^{re} et terminale
33 Artigues-près-Bordeaux - CFA des métiers de l'environnement - MPS Formation (en 2 ans)

bac pro Hygiène, propreté, stérilisation

33 Pessac - CFA Propreté inhni Sud-Ouest

Brevet professionnel

BP Agent technique de prévention et de sécurité

16 Angoulême - LP Jean Rostand

Niveau 5 : bac + 2

Brevet de technicien supérieur

BTS Environnement nucléaire

33 Reignac - CFAI Aquitaine
ce BTS se déroule sur le site de Reignac du CFAI Aquitaine et au LP de l'Estuaire à Blaye

BTS Métiers de l'eau

17 Saintes - CFA agricole de la Charente-Maritime

BTS Métiers des services à l'environnement

17 Pons - LPO Émile Combes
33 Pessac - CFA Propreté inhni Sud-Ouest

Brevet de technicien supérieur agricole

BTSA Gestion et maîtrise de l'eau

23 Ahun - CDFAA de la Creuse
40 Oeyreluy - CFA agricole et horticole des Landes

Diplôme universitaire de technologie

DUT Hygiène sécurité environnement

33 Gradignan - IUT de Bordeaux
79 Niort - IUT de Poitiers-Châtelleraut-Niort

Niveau 6 : bac + 3

Licence professionnelle

licence pro Métiers de la protection et de la gestion de l'environnement

parcours aménagement et gestion des ressources en eau

64 Anglet - Collège Sciences et technologies pour l'énergie et l'environnement (STEE)
parcours aquaculture et relations avec l'environnement littoral (AQUAREL)

17 Bourcefranc-le-Chapus - Lycée de la mer et du littoral

17 La Rochelle - Faculté des sciences et technologies
parcours mesure de la qualité des milieux (air, eau, sol)

87 Limoges - IUT du Limousin

licence pro Qualité, hygiène, sécurité, santé, environnement

parcours analyses et traçabilité au laboratoire

17 La Rochelle - IUT de La Rochelle

licence pro Sécurité des biens et des personnes

parcours prévention des risques et sûreté de fonctionnement

19 Tulle - IUT du Limousin

Titre enregistré au RNCP

Responsable management durable qualité sécurité environnement

17 Rochefort - Institut européen de la qualité totale Poitou-Charentes

86 Poitiers - CFA de la Chambre de commerce et d'industrie de la Vienne - Maison de la formation

Niveau 7 : bac + 5

Master

master Économie du développement
parcours économie sociale et collaborative responsable de projet (M2)

33 Pessac - Faculté d'économie, gestion et AES

master Risques et environnement
parcours management des risques des systèmes d'information
parcours management des risques industriels et environnementaux

79 Niort - IRIAF Institut des risques industriels, assurantiels et financiers

master Sciences pour l'environnement
parcours géographie appliquée à la gestion des littoraux
curriculum master en ingénierie (CMI Figure) : géographie - aménagement

17 La Rochelle - Faculté des lettres, langues, arts et sciences humaines en M2

Titre enregistré au RNCP

Manager des risques

17 Rochefort - Institut européen de la qualité totale Poitou-Charentes

HÔTELLERIE, RESTAURATION, TOURISME, LOISIRS

Les métiers de l'hôtellerie et de la restauration s'étendent de l'accueil à l'encadrement en établissement hôtelier, gîte, camping en plein-air (camping-caravaning, parc résidentiel de loisirs), en restauration traditionnelle, rapide, collective et d'entreprise ou dans les bars-cafés. Traditionnellement, le dispositif de l'alternance y est répandu.

Les professions du tourisme sont aussi très diverses : accueil en office de tourisme, conseil en agence de voyages, guide touristique, œnotourisme... Les évolutions technologiques et les exigences des clients font évoluer ces métiers et les compétences recherchées (numérique, accueil personnalisé, langues étrangères...).

Les métiers des loisirs recouvrent des domaines variés : culture, sport... L'animation socioculturelle s'adresse aussi bien aux jeunes qu'aux familles et aux personnes âgées.

Avec 28 millions de touristes en 2017, la région est particulièrement attractive du fait de sa situation géographique entre littoral et montagnes, de son patrimoine naturel varié, de ses nombreux sites culturels et de ses parcs récréatifs et animaliers.

Dans ce contexte, les métiers se professionnalisent. Malgré les difficultés de recrutement, ce secteur est l'un de ceux qui embauchent le plus en région, notamment des saisonniers.

L'offre de formation est dense et concerne tous les niveaux de qualification. Il existe un campus des métiers et des qualifications « Production culinaire terre-mer et gastronomie », implanté dans la Vienne. Il articule la gastronomie locale, la transformation des produits régionaux et leur valorisation autour des activités hôtelières, de restauration et de tourisme.

Sources : Cap Métiers Nouvelle-Aquitaine, CIDJ, INSEE Nouvelle-Aquitaine

TÉMOIGNAGE

Thibault, CAP Services hôteliers

« Quand j'ai su que je ne pouvais pas faire une seconde générale, je ne savais pas du tout ce que je voulais faire. J'ai toujours aimé les métiers de la restauration, le contact avec les clients alors je me suis dit « pourquoi pas barman ? ».

Les difficultés que j'ai rencontrées, c'est surtout pour trouver un travail pour commencer mon alternance. Mais j'ai eu la chance de pouvoir demander à mon école de m'aider.

Maintenant, j'en sors mûri. Déjà d'avoir un travail mais aussi d'avoir un patron au-dessus de moi, avoir ma première paye, ne pas être considéré comme un enfant, être considéré comme un adulte et être respecté. Plus tard, je veux finir mon CAP puis faire une mention complémentaire Employé barman et ensuite un bac pro Hôtellerie [devenu le bac pro Commercialisation et services en restauration] pour voyager par la suite.

CHIFFRES CLÉS DANS LA RÉGION

RÉPARTITION DES EMPLOIS PAR NIVEAU DE DIPLÔME (ACTIFS DE MOINS DE 30 ANS)

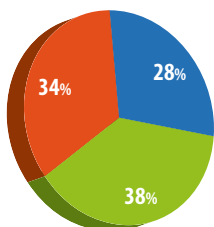

- Niveau 3 et infra (niveau V de l'ancienne classification)
- Niveau 4 (niveau IV de l'ancienne classification)
- Niveau 5 et + (niveau III de l'ancienne classification)

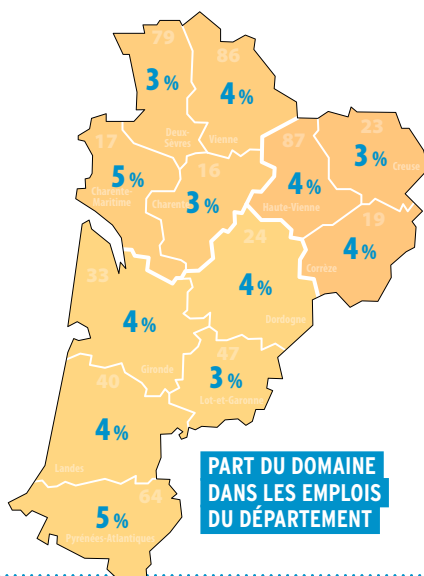

PART DU DOMAINE DANS LES EMPLOIS DU DÉPARTEMENT

RÉPARTITION PAR TYPE DE CONTRAT (ACTIFS DE MOINS DE 30 ANS)

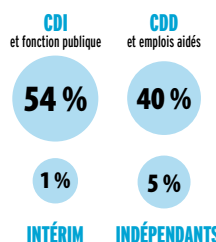

NOMBRE DE MÉTIERS 22
NOMBRE D'EMPLOIS 94 000
CROISSANCE ANNUELLE +1,5%

Taux de croissance annuel moyen 2010-2015

TAUX DE MIXITÉ

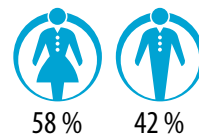

TAUX D'INSERTION DES APPRENTIS (7 MOIS APRÈS LA SORTIE DE FORMATION)

64,7%

Source : INSEE RP 2015 - Enquête IPA

Traitement Cap Métiers Nouvelle-Aquitaine et Rectorat de Bordeaux

Niveau 3 : CAP ou équivalent

Certificat d'aptitude professionnelle

CAP Agent polyvalent de restauration

16 L'Isle-d'Espagnac - CFA de la Chambre de commerce et d'industrie de la Charente

17 Lagord - CFA de la Chambre de métiers et de l'artisanat de la Charente-Maritime

17 Matha - MFR de Matha

17 St-Germain-de-Lusignan - CFA de la Chambre de métiers et de l'artisanat de la Charente-Maritime

19 Meyssac - CFA Inclusif Nouvelle-Aquitaine

19 Tulle - CFA Les 13 Vents - EIMCL

24 Sarlat-la-Canéda - Fondation de Selves

24 Siorac-de-Ribérac - MFR du Ribéracois

33 Bordeaux - LP St-Vincent de Paul

40 Mont-de-Marsan - Lycée des métiers Robert Wiérick

64 Jurançon - Institut médico-éducatif Le Castel de Navarre (en 3 ans)

79 Argentonnay - MFR d'Argenton les Vallées

79 Niort - CFA de la Chambre de métiers et de l'artisanat des Deux-Sèvres

86 St-Benoît - CFA de la Chambre de métiers et de l'artisanat de la Vienne

87 St-Yrieix-la-Perche - LP Jean-Baptiste Darnet

CAP Commercialisation et services en hôtel-café-restaurant

16 L'Isle-d'Espagnac - CFA de la Chambre de commerce et d'industrie de la Charente

17 Lagord - CFA de la Chambre de métiers et de l'artisanat de la Charente-Maritime

17 St-Germain-de-Lusignan - CFA de la Chambre de métiers et de l'artisanat de la Charente-Maritime

19 Meyssac - CFA Inclusif Nouvelle-Aquitaine

19 Tulle - CFA Les 13 Vents - EIMCL

23 Bourgneuf - UFA Delphine Gay

24 Bergerac - CFA du Grand Bergeracois

24 Boulazac - CFA de la CCI Dordogne (École de Commerce et de Management et Réseau Négoventis) (en 1 an, 2 ans)

24 Siorac-de-Ribérac - MFR du Ribéracois

33 Bordeaux - ICFA

33 La Teste-de-Buch - CFA COBAS - BASSIN Formation

40 Dax - CFA des métiers de l'hôtellerie

47 Agen - CFA La Palme - Chambre de métiers et de l'artisanat interdépartementale section Lot-et-Garonne

47 Pujols - MFR

64 Bayonne - CFA de la communauté d'agglomération Pays Basque

64 Morlaàs - LP Haute-Vue Pau-Morlaàs

79 Argentonnay - MFR d'Argenton les Vallées

79 Niort - CFA de la Chambre de métiers et de l'artisanat des Deux-Sèvres

86 Civray - LP les Terres Rouges

86 Poitiers - CFA de la Chambre de commerce et d'industrie de la Vienne - Maison de la formation

87 Limoges - UFA de l'hôtellerie Jean Monnet

CAP Métiers du football

79 Niort - Centre de formation du Chamois Niortais Football Club

jeunes footballeurs recrutés par un club professionnel

Brevet d'aptitude professionnelle d'assistant animateur technicien

BAPAAT option loisirs de pleine nature

86 Lathus-St-Rémy - Centre de plein air - MJC Lathus service formation

BAPAAT option loisirs du jeune et de l'enfant

86 Lathus-St-Rémy - Centre de plein air - MJC Lathus service formation

Certificat de spécialisation (agriculture)

CS Restauration collective

23 Ahun - CDFAA de la Creuse

24 Coulounieix-Chamiers - CFA agricole de la Dordogne

86 Poitiers - LP agricole Kyoto

Mention complémentaire

MC Employé barman

24 Boulazac - CFA de la CCI Dordogne (École de Commerce et de Management et Réseau Négoventis)

64 Bayonne - CFA de la communauté d'agglomération Pays Basque

MC Sommellerie

33 Bordeaux - ICFA

47 Nérac - LP Jacques de Romas

64 Bayonne - CFA de la communauté d'agglomération Pays Basque

86 Poitiers - CFA de la Chambre de commerce et d'industrie de la Vienne - Maison de la formation

Titre enregistré au RNCP

Opérateur de transformation en industrie alimentaire

64 Hasparren - LP St-Joseph

Titre professionnel

Agent(e) de restauration

16 St-Yrieix-sur-Charente - LPO privé St-Joseph l'Amandier

Cuisinier(ère)

16 St-Yrieix-sur-Charente - LPO privé St-Joseph l'Amandier

Niveau 4 : bac ou équivalent

Baccalauréat professionnel

bac pro Commercialisation et services en restauration

17 Lagord - CFA de la Chambre de métiers et de l'artisanat de la Charente-Maritime

17 Royan - LP de l'Atlantique

24 Boulazac - CFA de la CCI Dordogne (École de Commerce et de Management et Réseau Négoventis)

24 Siorac-de-Ribérac - MFR du Ribéracois

64 Bayonne - CFA de la communauté d'agglomération Pays Basque

86 Poitiers - CFA de la Chambre de commerce et d'industrie de la Vienne - Maison de la formation (en 2 ans) 1^{re} et terminale uniquement

Brevet professionnel

BP Arts du service et commercialisation en restauration

16 L'Isle-d'Espagnac - CFA de la Chambre de commerce et d'industrie de la Charente

17 St-Germain-de-Lusignan - CFA de la Chambre de métiers et de l'artisanat de la Charente-Maritime

19 Tulle - CFA Les 13 Vents - EIMCL

23 Bourgneuf - UFA Delphine Gay

24 Bergerac - CFA du Grand Bergeracois

33 Bordeaux - ICFA

40 Dax - CFA des métiers de l'hôtellerie

47 Agen - CFA La Palme - Chambre de métiers et de l'artisanat interdépartementale section Lot-et-Garonne

64 Bayonne - CFA de la communauté d'agglomération Pays Basque

64 Morlaàs - LP Haute-Vue Pau-Morlaàs

79 Niort - CFA de la Chambre de métiers et de l'artisanat des Deux-Sèvres

86 Civray - LP les Terres Rouges

87 Limoges - UFA de l'hôtellerie Jean Monnet

BP Barman

17 La Rochelle - LPO hôtelier

33 Talence - LPO d'hôtellerie et de tourisme de Gascogne

BP Gouvernante

17 La Rochelle - LPO hôtelier

33 Talence - LPO d'hôtellerie et de tourisme de Gascogne

BP Sommelier

33 Talence - LPO d'hôtellerie et de tourisme de Gascogne

Brevet professionnel de la jeunesse, de l'éducation populaire et du sport

BP JEPS spécialité activités nautiques mention monovalente voile

17 La Rochelle - Ligue de voile Nouvelle-Aquitaine (en 1 an, 2 ans)

BP JEPS spécialité activités sports collectifs

47 Agen - Centre de formation Académia

86 Vouneuil-sous-Biard - Centre de ressources, d'expertise et de performance sportives de Poitiers (20 mois) formation biquilifiante avec le BP JEPS spécialité éducateur sportif mention activités physiques pour tous

mention basket-ball

mention football

mention handball

mention rugby à XV

24 Trélissac - Stade formation

33 Le Bouscat - Stade formation

64 Pau - Institut de formation du sport en Béarn

BP JEPS spécialité animateur mention activités du cirque

86 Lathus-St-Rémy - Centre de plein air - MJC Lathus service formation

BP JEPS spécialité animateur mention loisirs tous publics

40 Pontonx-sur-l'Adour - MFR

86 Lathus-St-Rémy - Centre de plein air - MJC Lathus service formation

87 Panazol - Ecole Nationale d'Education Populaire

BP JEPS spécialité éducateur sportif mention activités aquatiques et de la natation

33 Villenave-d'Ornon - Centre régional de formation Aquitaine FNMS

86 Vouneuil-sous-Biard - Centre de ressources, d'expertise et de performance sportives de Poitiers

87 Limoges - Structure associée de formation de Limoges (SAT)

BP JEPS spécialité éducateur sportif mention activités de la forme

86 Vouneuil-sous-Biard - Centre de ressources, d'expertise et de performance sportives de Poitiers

33 Artigues-près-Bordeaux - Stade formation cours collectifs

haltérophilie, musculation

40 Mont-de-Marsan - Stade Montois Rugby Association

BP JEPS spécialité éducateur sportif mention activités du canoë-kayak et disciplines associées en eau vive jusqu'à la classe III, en eau calme et en mer jusqu'à 4 Beaufort

64 Buzanès - Stade d'eaux-vives Pau-Pyrénées

86 Lathus-St-Rémy - Centre de plein air - MJC Lathus service formation

BP JEPS spécialité éducateur sportif mention activités du cyclisme

86 Vouneuil-sous-Biard - Centre de ressources, d'expertise et de performance sportives de Poitiers

BP JEPS spécialité éducateur sportif mention activités équestres

16 Cherves-Richemont - MFR des Charentes

19 Naves - CDFAA de la Corrèze

24 Thiviers - MFR du Périgord vert

47 Villeréal - CFA agricole du Lot-et-Garonne

BP JEPS spécialité éducateur sportif mention activités gymniques

86 Vouneuil-sous-Biard - Centre de ressources, d'expertise et de performance sportives de Poitiers

BP JEPS spécialité éducateur sportif mention activités physiques pour tous

33 Bruges - Centre de voile Bordeaux Lac

86 Vouneuil-sous-Biard - Centre de ressources, d'expertise et de performance sportives de Poitiers (en 18 mois, 20 mois)

87 Limoges - Structure associée de formation de Limoges (SAT)

BP JEPS spécialité éducateur sportif mention golf

33 Talence - Centre de ressources, d'expertise et de performance sportives Bordeaux Aquitaine

BP JEPS spécialité éducateur sportif mention voile multi-supports jusqu'à 6 milles nautiques d'un abri

33 Bruges - Centre de voile Bordeaux Lac

Certificat de spécialisation (agriculture)

CS Tourisme vert, accueil et animation en milieu rural

79 Sansais - MFR du Marais poitevin

Mention complémentaire

MC Accueil réception

17 Lagord - CFA de la Chambre de métiers et de l'artisanat de la Charente-Maritime

33 Talence - LPO d'hôtellerie et de tourisme de Gascogne

64 Biarritz - LPO Biarritz Atlantique

86 Poitiers - CFA de la Chambre de commerce et d'industrie de la Vienne - Maison de la formation

Titre enregistré au RNCP

Moniteur de football

24 Marsac-sur-l'Isle - Institut régional de formation du football Nouvelle-Aquitaine

33 Le Haillan - Institut régional de formation du football Nouvelle-Aquitaine

79 Niort - Institut régional de formation du football Nouvelle-Aquitaine

Titre professionnel

Animateur(trice) d'activités touristiques et de loisirs

79 Sansais - MFR du Marais poitevin

Niveau 5 : bac + 2

Brevet de technicien supérieur

BTS Management en hôtellerie restauration option A management d'unité de restauration

17 La Rochelle - LPO hôtelier

86 Poitiers - CFA de la Chambre de commerce et d'industrie de la Vienne - Maison de la formation

87 Limoges - UFA de l'hôtellerie Jean Monnet

BTS Management en hôtellerie restauration option B management d'unité de production culinaire

17 La Rochelle - LPO hôtelier

64 Biarritz - Lycée Biarritz Atlantique recrutement 1 an sur 2

86 Poitiers - CFA de la Chambre de commerce et d'industrie de la Vienne - Maison de la formation

87 Limoges - UFA de l'hôtellerie Jean Monnet

BTS Tourisme

17 Châtellillon-Plage - CFA CIPECMA spécialisation hôtellerie de plein air possible

17 Royan - Lycée Cordouan

spécialisation hydro tourisme

33 Bordeaux - Lycée privé Ste-Marie Bastide (en 3 ans) un an obligatoire passé au Canada (double diplomation)

47 Miramont-de-Guyenne - MFR

Brevet de technicien supérieur agricole

BTSA Développement, animation des territoires ruraux

64 Oloron-Ste-Marie - CFA agricole des Pyrénées-Atlantiques

79 Bressuire - MFR Sèvreurope de Bressuire

Brevet de maîtrise

BM Traiteur-organisateur de réceptions

17 St-Germain-de-Lusignan - CFA de la Chambre de métiers et de l'artisanat de la Charente-Maritime (en 18 mois)

Diplôme d'État de la jeunesse, de l'éducation populaire et du sport

DEJEPS spécialité perfectionnement sportif

33 Talence - Centre de ressources, d'expertise et de performance sportives Bordeaux Aquitaine

concours complet d'équitation

concours de saut d'obstacles

dressage

19 Naves - CDFAA de la Corrèze tennis

86 Vouneuil-sous-Biard - Centre de ressources, d'expertise et de performance sportives de Poitiers

Titre enregistré au RNCP

Animateur(trice) musical et scénique

86 Chasseneuil-du-Poitou - École des DJ UCPA

Niveau 6 : bac + 3

Licence

licence Sciences et techniques des activités physiques et sportives

parcours préparation aux concours masseur-kinésithérapeute et ergothérapeute (L1)
parcours activités physiques adaptées et santé
parcours éducation et motricité
parcours management du sport

87 Limoges - Faculté des sciences et techniques

Licence professionnelle

licence pro Métiers de la forme

parcours management des centres de remise en forme et bien-être par l'eau

40 Dax - Institut du thermalisme

licence pro Métiers du tourisme :

commercialisation des produits touristiques
parcours e-tourisme

17 La Rochelle - Institut d'administration des entreprises

licence pro Métiers du tourisme et des loisirs

86 Poitiers - LPO privé Isaac de l'Étoile

Titre enregistré au RNCP

Chargé de développement en œnotourisme

33 Vayres - MFR de Vayres

Responsable d'un centre de profit tourisme - hôtellerie - restauration (réseau Négoventis)

17 Saintes - CFA commerce

Niveau 7 : bac + 5

Master

master Tourisme

parcours management des activités hôtelières et touristiques (M2)

17 La Rochelle - Institut d'administration des entreprises



BTS TOURISME
EN APPRENTISSAGE

En 3 ans, avec une année de formation au Canada
- Obtention d'un double diplôme -



CE QUE NOUS PROPOSONS

Cette formation propose une **ouverture à l'international** en permettant aux étudiants d'effectuer une année de formation et stages au Canada et d'obtenir en fin de cursus un **BTS Tourisme français** et un **DEC Tourisme canadien**.

RECRUTEMENT

Bac STMG / Bac Professionnel ARCU / + Bacs généraux / Profils motivés
Sélection sur dossier* + entretien
*3 télécharger sur notre site www.smb33.fr
2 semaines au centre & 2/3 semaines en entreprise

NOS FORMATIONS

EN FRANCE
Première et troisième année : programme français

AU CANADA
Deuxième année : module de mise en marché des produits et services touristiques

Avec le soutien
LES ENTREPRISES DU VOYAGE



Bastide-Formations
45, rue de Dijon
33100 Bordeaux

Tel. 05.57.80.12.00
bastideformation@smb33.fr
www.smb33.fr

Nos formations :

RESTAURATION

- CAP Commercialisation et Services en HCR
- BP Arts du Service et de la Commercialisation

CUISINE

- CAP Cuisine
- BP Arts de la Cuisine

VENTE

- CAP Employé de Commerce Multi spécialité
- CAP Employé de Vente spécialité (produit A et produit B)
- BAC PRO Commerce

MÉCANIQUE

- CAP Maintenance des Véhicules automobiles Option Particulière
- Mention MSEA

COIFFURE

- CAP Coiffure
- Mention Coiffure Coupe et Couleur
- BP Coiffure

109, rue du Docteur Roux
24100 BERGERAC
Tél. 05 53 22 21 21
Fax 05 53 58 17 14
E-mail : accueil@cfa-bergerac.fr
www.cfa-bergeracois.com

CFA

DU GRAND BERGERACOIS





INFORMATIQUE, NUMÉRIQUE, RÉSEAUX ET TÉLÉCOMMUNICATIONS

Nous vivons l'ère de la digitalisation, du big data et de l'intelligence artificielle. Quel que soit le secteur d'activité (santé, transport, industrie...), les **besoins en compétences numériques** ne cessent de croître. Des start-up aux grands groupes du numérique, en passant par les entreprises classiques (qui embauchent plus de la moitié des informaticiens), tous ont des difficultés à recruter des professionnels qualifiés pour répondre aux incessantes évolutions technologiques.

Ces métiers, souvent délaissés par les femmes, sont mal connus. Contrairement à l'image du geek isolé, la plupart d'entre eux comportent une part élevée de travail en équipe et de relation client. Ils offrent de **nombreuses opportunités d'embauche** dans des secteurs aussi divers que le **développement web/mobile**, la **sécurité des systèmes/cryptologie**, l'**installation/exploitation des réseaux**, mais aussi les **objets connectés** ou l'**analyse de la donnée**. Ces enjeux technologiques se retrouvent sous l'acronyme de SMACS (Social, Mobile, Analytique, Cloud, Sécurité). La région développe également une filière animation-jeux vidéo autour d'Angoulême et Bordeaux, très prisée par les jeunes diplômés.

Les besoins commencent dès le niveau **bac+2/3**, très demandé sur les territoires néo-aquitains, et vont jusqu'au niveau **bac+5/ingénieur**. Les PME et les zones rurales peinent à recruter du personnel de niveau technicien.

Dans le domaine des réseaux de télécommunications, le marché de l'emploi, stimulé par le développement de la fibre optique, est d'ores et déjà en tension avec des opportunités pour les **tireurs de câbles**, les **monteurs-raccordeurs** et les **professionnels du génie civil** (piqueurs-projeteurs).

Source : Cap Métiers Nouvelle-Aquitaine

TÉMOIGNAGE

Philippe, ingénieur développeur

« Après un DUT et une classe prépa d'un an, j'ai intégré une école d'ingénieur et suivi ma formation par alternance. La transition entre ma formation et mon activité professionnelle a été fluide. On m'a proposé un poste au fil des contacts que j'ai pu avoir. Cela s'est fait tout naturellement dans la foulée. Si je devais donner un conseil à quelqu'un, je dirais qu'au fil des contacts que l'on a pendant sa formation, il ne faut pas hésiter à proposer son projet professionnel, cela peut déboucher sur un emploi. Il faut montrer que l'on est motivé, aller de l'avant et très vite, monter en compétences sur ce que l'on souhaite acquérir.

CHIFFRES CLÉS DANS LA RÉGION

RÉPARTITION DES EMPLOIS PAR NIVEAU DE DIPLÔME (ACTIFS DE MOINS DE 30 ANS)

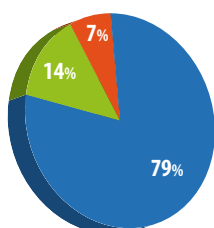

- Niveau 3 et infra (niveau V de l'ancienne classification)
- Niveau 4 (niveau IV de l'ancienne classification)
- Niveau 5 et + (niveau III de l'ancienne classification)

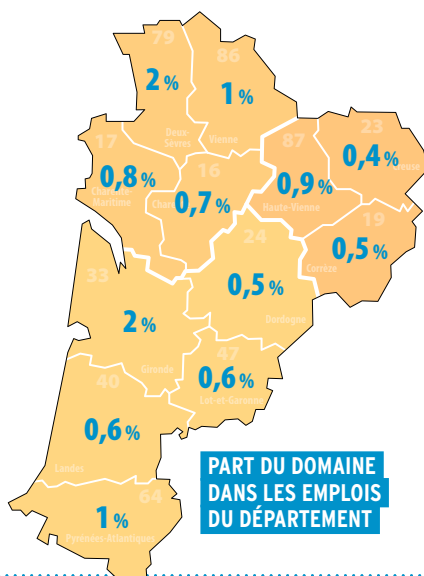

PART DU DOMAINE DANS LES EMPLOIS DU DÉPARTEMENT

RÉPARTITION PAR TYPE DE CONTRAT (ACTIFS DE MOINS DE 30 ANS)

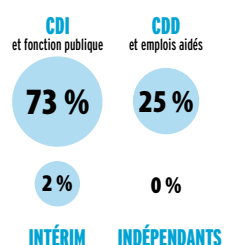

NOMBRE DE MÉTIERS 10
NOMBRE D'EMPLOIS 28 000
CROISSANCE ANNUELLE +1%

Taux de croissance annuel moyen 2010-2015

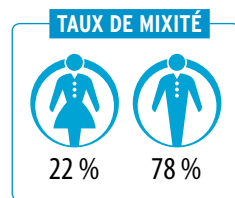

TAUX D'INSERTION DES APPRENTIS (7 MOIS APRÈS LA SORTIE DE FORMATION) 85,6%

Source : INSEE RP 2015 - Enquête IPA
 Traitement Cap Métiers Nouvelle-Aquitaine et Rectorat de Bordeaux

Niveau 3 : CAP ou équivalent

Titre professionnel

Installateur de réseaux câblés de communications

24 Boulazac - CFA de l'AFPA Périgueux
33 Lormont - CFA Ducretet Aquitaine

Niveau 4 : bac ou équivalent

Baccalauréat professionnel

bac pro Systèmes numériques option B Audiovisuels, réseau et équipement domestiques

24 Sarlat-la-Canéda - LP Pré de Cordy

bac pro Systèmes numériques option C Réseaux informatiques et systèmes communicants

17 La Rochelle - LP de Romspar en 1^{er} et terminale
24 Sarlat-la-Canéda - LP Pré de Cordy
33 Eysines - CFA le Vigean
64 Pau - LP privé Beau Frêne (en 2 ans) en 1^{er} et terminale
86 Poitiers - CFA industriel Poitou-Charentes -
Maison de la formation

Titre professionnel

Technicien de réseaux câblés de communications

24 Boulazac - CFA de l'AFPA Périgueux
33 Lormont - CFA Ducretet Aquitaine

Technicien(ne) d'assistance en informatique

33 Bègles - CFA de l'AFPA Bordeaux Bègles

Niveau 5 : bac + 2

Brevet de technicien supérieur

BTS Services informatiques aux organisations option A solutions d'infrastructure, systèmes et réseaux

16 Barbezieux-St-Hilaire - Lycée Élie Vinet
17 Châtelailon-Plage - CFA CIPECMA
33 Bordeaux - CFA du lycée Gustave Eiffel
64 Anglet - Lycée Cantau
les cours se déroulent au GRETA Sud Aquitaine, 18
avenue Maréchal Soult à Bayonne
64 Assat - CFAI Adour
86 Loudun - Lycée Guy Chauvet

BTS Services informatiques aux organisations option B solutions logicielles et applications métiers

16 Barbezieux-St-Hilaire - Lycée Élie Vinet
17 Châtelailon-Plage - CFA CIPECMA
33 Bordeaux - CFA du lycée Gustave Eiffel
79 Brioux-sur-Boutonne - MFR de Brioux sur Boutonne
86 Loudun - Lycée Guy Chauvet

BTS Systèmes numériques

option A informatique et réseaux

33 Bordeaux - Lycée privé Ste-Famille Saintonge
33 Bruges - CFAI Aquitaine
47 Agen - Lycée Jean-Baptiste de Baudre
64 Assat - CFAI Adour
86 Jaunay-Marigny - Lycée pilote innovant international
87 Limoges - UFAI Turgot

BTS Systèmes numériques

option B électronique et communications

33 Bruges - CFAI Aquitaine
47 Agen - Lycée Jean-Baptiste de Baudre
86 Poitiers - CFA industriel Poitou-Charentes -
Maison de la formation

Diplôme universitaire de technologie

DUT Réseaux et télécommunications

86 Châtelleraut - IUT de Poitiers-Châtelleraut-Niort
en 2^e année

Titre enregistré au RNCP

Gestionnaire en maintenance et support informatique

16 Angoulême - Lycée Charles Augustin Coulomb

Titre professionnel

Technicien supérieur systèmes et réseaux

33 Bègles - CFA de l'AFPA Bordeaux Bègles

Technicien(ne) supérieur(e) gestionnaire exploitant(e) de ressources informatiques

33 Bègles - CFA de l'AFPA Bordeaux Bègles

Niveau 6 : bac + 3

Licence professionnelle

licence pro Métiers de l'informatique : administration et sécurité des systèmes et des réseaux

parcours administrateur et développeur de systèmes informatiques à base de logiciels libres et hybrides
33 Talence - Unité de formation d'informatique

licence pro Métiers de l'informatique : applications web

parcours développeur en applications web et innovation numérique
33 Gradignan - IUT de Bordeaux
parcours développeur Full Stack
parcours web designer intégrateur
17 La Rochelle - Faculté des sciences et technologies

licence pro Métiers de l'informatique : conception, développement et test de logiciels

parcours développement d'applications et gestion de projet informatique
33 Gradignan - IUT de Bordeaux
parcours développeur mobile et IoT (internet of things)
parcours développeur mobile Full Stack

17 La Rochelle - IUT de La Rochelle
parcours technologies logicielles pour le web et les terminaux mobiles

86 Poitiers - Faculté de sciences fondamentales et appliquées

licence pro Métiers de l'informatique : systèmes d'information et gestion de données *parcours développeur d'applications Web et Big Data*

87 Limoges - IUT du Limousin

licence pro Métiers des réseaux informatiques et télécommunications

parcours administration des réseaux multimédia
86 Châtelleraut - IUT de Poitiers-Châtelleraut-Niort
parcours architecture de réseaux multimédias

40 Mont-de-Marsan - IUT des Pays de l'Adour
parcours administration et sécurité des réseaux

17 La Rochelle - IUT de La Rochelle
parcours ingénierie des systèmes et réseaux de télécommunications

19 Brive-la-Gaillarde - IUT du Limousin

Titre enregistré au RNCP

Concepteur de systèmes d'information

87 Limoges - 3iL Academy

Responsable en ingénierie des logiciels (CESI)

16 La Couronne - CESI Alternance Angoulême

Responsable en ingénierie systèmes et réseaux (CESI)

16 La Couronne - CESI Alternance Angoulême

Niveau 7 : bac + 5

Diplôme d'ingénieur

diplôme d'ingénieur de l'ENSEIRB
MATMECA de Bordeaux de l'Institut
polytechnique de Bordeaux
spécialité réseaux et systèmes d'information
33 Talence - ENSEIRB MATMECA de Bordeaux

diplôme d'ingénieur de l'Institut d'ingénierie informatique de Limoges

87 Limoges - 3iL Academy

diplôme d'ingénieur du CNAM *spécialité informatique en convention avec l'Université de Poitiers*

79 Niort - El Cnam Nouvelle-Aquitaine

diplôme d'ingénieur du CNAM *spécialité informatique et multimédia*

16 Angoulême - Cnam - École nationale du jeu et des médias interactifs numériques

Master

master Informatique

parcours ingénierie des contenus numériques en entreprise (ICONE) - architecte logiciel
parcours ingénierie des contenus numériques en entreprise (ICONE) - données
 cursus master en ingénierie (CMI Figure) : informatique

17 La Rochelle - Faculté des sciences et technologies

master Management des systèmes d'information

parcours intelligence des systèmes d'information (M2)
17 La Rochelle - Institut d'administration des entreprises
parcours management des organisations et des technologies de l'information (M2)

64 Pau - IAE Pau-Bayonne, École universitaire de management (Collège 2EI)

master Méthodes informatiques appliquées à la gestion des entreprises

parcours système d'information des entreprises (M1 et M2)

33 Talence - Unité de formation d'informatique

Titre enregistré au RNCP

Chef de projet multimédia (ESTE1)

33 Bordeaux - Bordeaux Ynov campus

Expert(e) informatique et systèmes d'information (INGESUP)

33 Bordeaux - École d'informatique d'Ingésup Bordeaux (Ynov campus)
pour les 3 dernières années

Manager de systèmes d'information et d'infrastructure

87 Limoges - 3iL Ingénieurs Limoges

Manager en systèmes d'information (CESI)

16 La Couronne - CESI Alternance Angoulême

DES FILMS D'ANIMATION POUR DÉCOUVRIR LES MÉTIERS

À VOIR SUR
ONISEP TV
ET SUR
YOUTUBE



À RETROUVER SUR
www.onisep.fr/Les-metiers-animes
AVEC DES FICHES MÉTIERS



MINISTÈRE
DE L'ÉDUCATION
NATIONALE ET
DE LA JEUNESSE

MINISTÈRE
DE L'ENSEIGNEMENT SUPÉRIEUR,
DE LA RECHERCHE
ET DE L'INNOVATION



TOUTE L'INFO SUR LES MÉTIERS
ET LES FORMATIONS

MÉCANIQUE, PRODUCTIQUE

L'industrie mécanique regroupe trois sous-secteurs : la transformation des métaux, la production/maintenance des équipements industriels et agricoles et la fabrication de matériel de précision. D'ici 2020, le secteur prévoit de recruter entre 40 000 et 50 000 personnes par an, notamment pour combler les nombreux départs en retraite prévus au niveau national. Ces perspectives d'emploi concernent plus spécifiquement les ouvriers (mécanicien, assembleur, ajusteur-monteur et usineur, mais également chaudronnier, tuyauteur, soudeur et réglleur). Avec l'essor des nouvelles technologies (hydraulique, éolienne, nanotechnologie...) techniciens et ingénieurs élargissent aussi leurs possibilités de recrutement. Les besoins portent sur la production, mais aussi et surtout sur la maintenance et le contrôle (technicien de maintenance, roboticien...). De nombreux emplois sont disponibles dans les entreprises disposant d'un service R&D, d'un bureau d'études ou de méthodes. Alliant mécanique, électronique et informatique, la mécatronique recherche des professionnels.

L'automatisation des process de production a permis de réduire les tâches les plus pénibles et les emplois les plus faiblement qualifiés, au profit des métiers liés à la maintenance. À la commande directe des machines-outils se substituent désormais des tâches de paramétrage, surveillance, contrôle-qualité... Le niveau de qualification requis monte progressivement. Si les postes d'ouvriers restent accessibles avec un CAP, les employeurs recherchent prioritairement des bac pro, mieux armés pour s'adapter aux innovations. L'hydraulique, la robotique et la mécanique de précision manquent de bac+2/3.

Sources : Cap Métiers Nouvelle-Aquitaine, CIDJ, FIM, Observatoire paritaire, prospectif et analytique des métiers et qualifications de la métallurgie



TÉMOIGNAGE

Pierre, apprenti ingénieur à l'ENSAM de Talence (33) et au CFAI de Bruges (33) A intégré l'équipe d'organisation des Olympiades des métiers régionales du pôle Industrie

« Mon métier c'est étudier un cahier des charges, préparer un prototype et le faire fonctionner ». La maintenance industrielle n'était pas la vocation première de Pierre. La découverte de cette filière a été pour lui le fruit du hasard. Mais il ne regrette pas son choix. Méthodique, rigoureux, organisé, Pierre s'est tout de suite senti à l'aise dans ce domaine.

Pierre a un parcours atypique. Après un bac S, il obtient un bac pro Maintenance des équipements industriels, puis un BTS Maintenance industrielle. Il intègre ensuite l'ENSAM pour préparer le diplôme d'ingénieur spécialité Mécanique option production maintenance en partenariat avec l'ITIL. Un parcours réussi en apprentissage qui lui a permis d'acquérir connaissances, savoir-faire et compétences techniques.

CHIFFRES CLÉS DANS LA RÉGION

RÉPARTITION DES EMPLOIS PAR NIVEAU DE DIPLOME (ACTIFS DE MOINS DE 30 ANS)

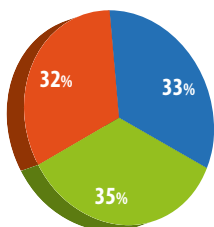

- Niveau 3 et infra (niveau V de l'ancienne classification)
- Niveau 4 (niveau IV de l'ancienne classification)
- Niveau 5 et + (niveau III de l'ancienne classification)

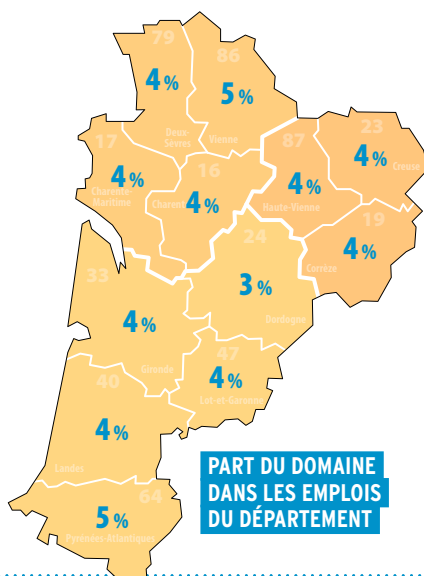

PART DU DOMAINE DANS LES EMPLOIS DU DÉPARTEMENT

RÉPARTITION PAR TYPE DE CONTRAT (ACTIFS DE MOINS DE 30 ANS)

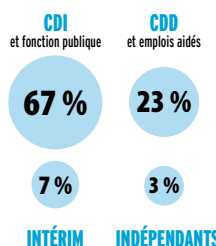

NOMBRE DE MÉTIERS 26
NOMBRE D'EMPLOIS 97 000
CROISSANCE ANNUELLE -0,4%

Taux de croissance annuel moyen 2010-2015

TAUX DE MIXITÉ

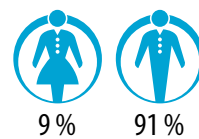

TAUX D'INSERTION DES APPRENTIS (7 MOIS APRÈS LA SORTIE DE FORMATION)

80,2%

Source : INSEE RP 2015 - Enquête IPA
Traitement Cap Métiers Nouvelle-Aquitaine et Rectorat de Bordeaux

Niveau 3 : CAP ou équivalent

Certificat d'aptitude professionnelle

CAP Conducteur d'installations de production

16 L'Isle-d'Espagnac - CFA de la Chambre de commerce et d'industrie de la Charente

33 Bruges - CFAI Aquitaine

33 Reignac - CFAI Aquitaine

CAP Instruments coupants et de chirurgie

16 Barbezieux-St-Hilaire - CFA de la Chambre de métiers et de l'artisanat de la Charente

Mention complémentaire

MC Réalisation de circuits oléohydrauliques et pneumatiques

24 Boulazac - CFA de la Chambre de métiers et de l'artisanat interdépartementale section Dordogne

Niveau 4 : bac ou équivalent

Baccalauréat professionnel

bac pro Maintenance des équipements industriels

16 L'Isle-d'Espagnac - CFA industriel Poitou-Charentes

17 Châtelailon-Plage - CFA industriel Poitou-Charentes

19 Tulle - CFAI Limousin

24 Coulounieix-Chamiers - CFAI Aquitaine (en 1 an, 3 ans)

24 Sarlat-la-Canéda - LP Pré de Cordy

33 Bruges - CFAI Aquitaine (en 1 an, 3 ans)

33 Reignac - CFAI Aquitaine (en 1 an, 3 ans)

33 St-Médard-de-Guizières - LP privé Jeanne d'Arc en 1^{re} et terminale

40 Morcenx - Lycée des métiers Jean Garnier

40 Parentis-en-Born - Lycée des métiers des Grands Lacs

40 Tarnos - CFAI Aquitaine (en 1 an, 3 ans)

64 Assat - CFAI Adour

64 Oloron-Ste-Marie - LP Guynemer en 1^{re} et terminale

86 Poitiers - CFA industriel Poitou-Charentes - Maison de la formation

87 Limoges - UFAI Turgot (en 2 ans)

bac pro Microtechniques

33 Bordeaux - LP privé Ste-Famille Saintonge

bac pro Pilote de ligne de production

16 Cognac - LP Louis Delage en 1^{re} et terminale

33 Bruges - CFAI Aquitaine (en 1 an, 3 ans)

33 Eysines - CFA le Vigeon (en 2 ans)

33 Pauillac - LP Odilon Redon (en 1 an, 3 ans)

33 Pessac - LP Philadelphie de Gerde

40 Morcenx - Lycée des métiers Jean Garnier

40 Tarnos - CFAI Aquitaine (en 1 an, 3 ans)

64 Pau - LP privé Beau Frêne en 1^{re} et terminale

79 Niort - CFA industriel Poitou-Charentes

86 Châtelleraut - CFA industriel Poitou-Charentes

87 Limoges - UFAI Turgot (en 2 ans)

bac pro Technicien d'usinage

16 L'Isle-d'Espagnac - CFA industriel Poitou-Charentes

19 Tulle - CFAI Limousin

24 Sarlat-la-Canéda - LP Pré de Cordy

33 Bruges - CFAI Aquitaine

40 Tarnos - CFAI Aquitaine

47 Foulayronnes - LP Jean Monnet

64 Assat - CFAI Adour

65 Tarbes - CFAI Adour

87 Limoges - UFAI Turgot (en 2 ans)

bac pro Technicien outilleur

64 Oloron-Ste-Marie - LP Guynemer

Mention complémentaire

MC Maintenance des installations oléohydrauliques et pneumatiques

64 Orthez - LP Molière

MC Maquettes et prototypes

87 Limoges - UFAI Turgot

Niveau 5 : bac + 2

Brevet de technicien supérieur

BTS Assistance technique d'ingénieur

17 Châtelailon-Plage - CFA industriel

Poitou-Charentes

64 Pau - Lycée privé Immaculée Conception

86 Châtelleraut - CFA industriel Poitou-Charentes

87 Limoges - UFAI Turgot

BTS Conception des processus de réalisation de produits *option A production unitaire*

19 Tulle - CFAI Limousin

47 Marmande - Lycée Val de Garonne

BTS Conception des processus de réalisation de produits *option B production sérielle*

16 L'Isle-d'Espagnac - CFA industriel Poitou-Charentes

19 Tulle - CFAI Limousin

24 Périgueux - Lycée Albert Claveille

33 Bruges - CFAI Aquitaine

47 Agen - Lycée Jean-Baptiste de Baudre

64 Assat - CFAI Adour (en 1 an)

64 Bayonne - Lycée Louis de Foix

79 Thouars - Lycée Jean Moulin

BTS Conception des produits industriels

16 L'Isle-d'Espagnac - CFA industriel Poitou-Charentes

40 Aire-sur-l'Adour - Lycée Gaston Crampe

47 Agen - Lycée Jean-Baptiste de Baudre

BTS Conception et industrialisation en microtechniques

86 Châtelleraut - Lycée Edouard Branly

BTS Conception et réalisation de systèmes automatiques

17 Châtelailon-Plage - CFA industriel Poitou-Charentes

33 Bruges - CFAI Aquitaine

47 Marmande - Lycée Val de Garonne

64 Pau - CFA du lycée St-Cricq

BTS Contrôle industriel et régulation automatique

33 Reignac - CFAI Aquitaine

64 Pau - CFA du lycée St-Cricq

86 Jaunay-Marigny - Lycée pilote innovant international

BTS Industries céramiques

87 Limoges - CFA régional de la céramique

BTS Maintenance des systèmes

option A systèmes de production

16 Angoulême - Lycée Charles Augustin Coulomb

17 Rochefort - CFA industriel Poitou-Charentes

19 Tulle - CFAI Limousin

24 Coulounieix-Chamiers - CFAI Aquitaine

33 Bruges - CFAI Aquitaine

33 Libourne - LPO Jean Monnet

33 Reignac - CFAI Aquitaine

40 Tarnos - CFAI Adour

47 Fumel - LP Benoît d'Azay

64 Assat - CFAI Adour

64 Pau - LP privé Beau Frêne, une partie des cours est dispensée à Saint-Sever (40)

79 Niort - Lycée Paul Guérin

86 Poitiers - CFA industriel Poitou-Charentes - Maison de la formation

87 Limoges - Lycée Raoul Dautry

BTS Maintenance des systèmes

option B systèmes énergétiques et fluidiques

17 Châtelailon-Plage - CFA industriel Poitou-Charentes

19 Tulle - CFAI Limousin

24 Coulounieix-Chamiers - CFAI Aquitaine

33 Bruges - CFAI Aquitaine

33 Reignac - CFAI Aquitaine

64 Pau - Lycée privé Immaculée Conception

Diplôme universitaire de technologie

DUT Génie mécanique et productique

33 Gradignan - IUT de Bordeaux

86 Poitiers - IUT de Poitiers-Châtelleraut-Niort en 2^e année

Niveau 6 : bac + 3

Licence

licence Sciences pour l'ingénieur

parcours cursus master en ingénierie (CMI Figure) - ingénierie et maintenance des systèmes pour l'aéronautique et les transports (L3)

33 Talence - Département licence sciences et technologies

lieu de formation : IMA Bordeaux, rue Marcel Issartier, 33700 Mérignac, Tél. 05 33 51 42 57 / 58

Licence professionnelle

licence pro Maintenance et technologie : systèmes pluritechniques

*parcours application aux usines et réseaux d'eau
parcours maintenance, mécatronique, cobotique*

23 La Souterraine - IUT du Limousin

parcours lasers, contrôle et maintenance

33 Talence - Unité de formation de physique

*parcours technologies avancées appliquées
aux véhicules*

86 Poitiers - IUT de Poitiers-Châtellerauld-Niort

licence pro Métiers de l'industrie : conception et processus de mise en forme des matériaux

*parcours conceptions de surfaces complexes
et simulations numériques*

86 Poitiers - IUT de Poitiers-Châtellerauld-Niort

licence pro Métiers de l'instrumentation, de la mesure et du contrôle qualité

*parcours capteurs, instrumentation, mesures
et essais*

87 Limoges - IUT du Limousin

Niveau 7 : bac + 5

Diplôme d'ingénieur

diplôme d'ingénieur de l'École d'ingénieurs en génie des systèmes industriels

17 La Rochelle - École d'ingénieurs en génie des systèmes industriels

diplôme d'ingénieur de l'École nationale supérieure d'arts et métiers *spécialité mécanique en partenariat avec l'ITII Aquitaine*

33 Bruges - CFAI Aquitaine

diplôme d'ingénieur de l'École supérieure des technologies industrielles avancées

64 Bidart - École supérieure des technologies industrielles avancées

diplôme d'ingénieur du CESI

16 La Couronne - CESI Ecole d'ingénieurs - campus d'Angoulême

64 Assat - CESI Ecole d'ingénieurs - campus de Pau

diplôme d'ingénieur du CNAM *spécialité génie industriel en partenariat avec l'ITII Poitou-Charentes*

86 Châtellerauld - CFA industriel Poitou-Charentes

diplôme d'ingénieur du CNAM *spécialité matériaux, emballage et conditionnement en partenariat avec l'ISIP*

16 L'Isle-d'Espagnac - CFA de la Chambre de commerce et d'industrie de la Charente

diplôme d'ingénieur du CNAM *spécialité mécatronique en convention avec l'université de Poitiers*

16 Angoulême - IUT d'Angoulême

lieux de cours : 1^{re} année à l'IUT d'Angoulême, 2^e et 3^e années à l'EI Cnam site de Poitiers

86 Chasseneuil-du-Poitou - El Cham Nouvelle-Aquitaine - site de Poitiers

lieux de cours : 1^{re} année à l'IUT d'Angoulême, 2^e et 3^e années à l'EI Cnam site de Poitiers

Master

master Ingénierie des systèmes complexes *parcours achat industriel des composants électroniques et technologies innovantes (M2) parcours génie industriel et logistique (M2)*

33 Talence - Unité de formation des sciences de l'ingénieur

master Mécanique

parcours génie civil (M1 et M2)

parcours génie mécanique (M1 et M2)

33 Talence - Unité de formation des sciences de l'ingénieur

JEUNESSE)))

Nouveau site !

**JEUNES.
NOUVELLE-
AQUITAINE
.FR**



- › FORMATION
- › ORIENTATION
- › EMPLOI
- › ENGAGEMENT
- › VIE QUOTIDIENNE

→ *Toute l'info jeunesse*
DE LA RÉGION



Encourageons aujourd'hui, réussissons demain

Conception/réalisation : Région Nouvelle-Aquitaine / Détails photo : Shutterstock

PRODUCTIONS ALIMENTAIRES

Les productions alimentaires résultent de la transformation de matières premières agricoles, de l'élevage ou de la pêche en produits finis, distribués via divers circuits (grossistes, grandes et moyennes surfaces, commerces de détail, restauration...).

L'offre en produits alimentaires ne cesse de se diversifier en fonction de l'évolution des modes de consommation et des habitudes alimentaires et des impératifs de santé publique. L'engouement croissant des consommateurs pour les produits bio et locaux participe fortement à cette dynamique, dans laquelle **innovation et R&D** sont des composantes majeures.

La production alimentaire reste pourvoyeuse d'emplois. Ses professionnels exercent majoritairement dans le domaine artisanal, mais d'autres secteurs utilisent leurs compétences, en premier lieu l'industrie agroalimentaire. Certaines professions, comme les pâtisseries ou les cuisiniers, connaissent un regain d'attractivité dû à l'effet bénéfique de leur médiatisation. Ce n'est pas le cas de tous les métiers. Ainsi, la filière viande souffre-t-elle d'une désaffection, aussi bien dans les commerces de proximité que dans les activités industrielles d'abattage et de transformation.

À signaler l'existence d'un campus des métiers et des qualifications « Production culinaire terre-mer et gastronomie », installé dans la Vienne.

Sources : Cap Métiers Nouvelle-Aquitaine, Conseil régional Nouvelle-Aquitaine, DRAAF Nouvelle-Aquitaine, INSEE, Pôle emploi-Crédoc

TÉMOIGNAGE

Claire, BTS Industries agroalimentaires

« J'ai choisi l'apprentissage car je voulais travailler et découvrir le milieu professionnel suite à un stage dans une entreprise de transformation de canard. Cette même entreprise m'accueille aujourd'hui pour mon BTS. L'année paraît moins longue grâce à l'alternance école-entreprise. D'autre part, on bénéficie d'une rémunération non négligeable et la théorie apprise à l'école est mise en pratique dans l'entreprise. Les périodes en CFA sont généralement courtes. Il faut bien préparer son rapport de stage et ne pas le faire au dernier moment. Il faut rechercher très tôt son futur maître d'apprentissage et ne pas hésiter à aller vers les petites entreprises. L'apprentissage en petite entreprise est très formateur : l'accompagnement est meilleur, le travail est plus varié et permet de ne pas rester seulement à la production. Après le diplôme, je souhaiterais poursuivre mes études.

CHIFFRES CLÉS DANS LA RÉGION

RÉPARTITION DES EMPLOIS PAR NIVEAU DE DIPLÔME (ACTIFS DE MOINS DE 30 ANS)

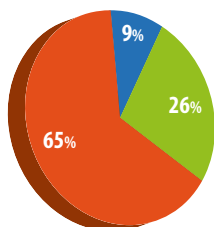

- Niveau 3 et infra (niveau V de l'ancienne classification)
- Niveau 4 (niveau IV de l'ancienne classification)
- Niveau 5 et + (niveau III de l'ancienne classification)

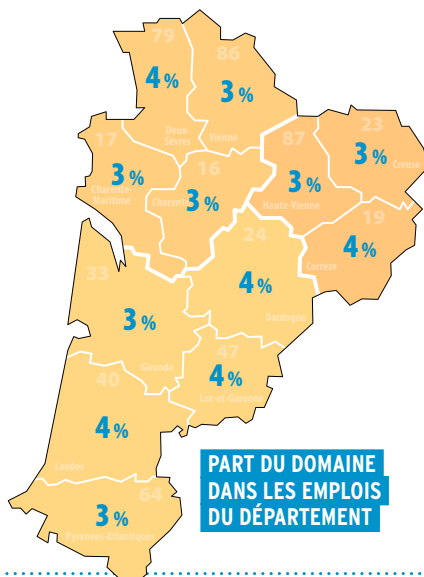

PART DU DOMAINE DANS LES EMPLOIS DU DÉPARTEMENT

RÉPARTITION PAR TYPE DE CONTRAT (ACTIFS DE MOINS DE 30 ANS)

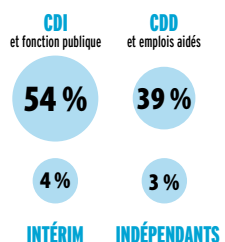

NOMBRE DE MÉTIERS 15
NOMBRE D'EMPLOIS 73 000
CROISSANCE ANNUELLE -0,2%

Taux de croissance annuel moyen 2010-2015

TAUX DE MIXITÉ

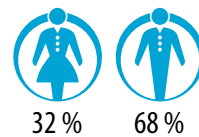

TAUX D'INSERTION DES APPRENTIS (7 MOIS APRÈS LA SORTIE DE FORMATION)

67,6%

Source : INSEE RP 2015 - Enquête IPA
Traitement Cap Métiers Nouvelle-Aquitaine et Rectorat de Bordeaux

Niveau 3 : CAP ou équivalent

Certificat d'aptitude professionnelle

CAP Boucher

- 16 Barbezieux-St-Hilaire - CFA de la Chambre de métiers et de l'artisanat de la Charente
 17 Lagord - CFA de la Chambre de métiers et de l'artisanat de la Charente-Maritime
 19 Tulle - CFA Les 13 Vents - EIMCL
 24 Boulazac - CFA de la Chambre de métiers et de l'artisanat interdépartementale section Dordogne
 33 Bordeaux - CFA Institut des saveurs
 40 Mont-de-Marsan - CFA des métiers de l'artisanat des Landes
 47 Agen - CFA La Palme - Chambre de métiers et de l'artisanat interdépartementale section Lot-et-Garonne
 64 Bayonne - CFA de la Chambre de métiers et de l'artisanat Pyrénées-Atlantiques
 64 Pau - CFA de la Chambre de métiers et de l'artisanat Pyrénées-Atlantiques
 79 Niort - CFA de la Chambre de métiers et de l'artisanat des Deux-Sèvres
 86 St-Benoît - CFA de la Chambre de métiers et de l'artisanat de la Vienne
 87 Limoges - CFA Le Moulin Rabaud

CAP Boulanger

- 16 Barbezieux-St-Hilaire - CFA de la Chambre de métiers et de l'artisanat de la Charente
 17 Lagord - CFA de la Chambre de métiers et de l'artisanat de la Charente-Maritime
 17 St-Germain-de-Lusignan - CFA de la Chambre de métiers et de l'artisanat de la Charente-Maritime
 19 Tulle - CFA Les 13 Vents - EIMCL
 24 Boulazac - CFA de la Chambre de métiers et de l'artisanat interdépartementale section Dordogne
 33 Bordeaux - CFA des Compagnons du Devoir Nouvelle-Aquitaine
 33 Bordeaux - CFA Institut des saveurs
 40 Mont-de-Marsan - CFA des métiers de l'artisanat des Landes
 47 Agen - CFA La Palme - Chambre de métiers et de l'artisanat interdépartementale section Lot-et-Garonne
 64 Bayonne - CFA de la Chambre de métiers et de l'artisanat Pyrénées-Atlantiques
 64 Pau - CFA de la Chambre de métiers et de l'artisanat Pyrénées-Atlantiques
 79 Niort - CFA de la Chambre de métiers et de l'artisanat des Deux-Sèvres
 86 St-Benoît - CFA de la Chambre de métiers et de l'artisanat de la Vienne
 87 Limoges - CFA Le Moulin Rabaud

CAP Charcutier-traiteur

- 16 Barbezieux-St-Hilaire - CFA de la Chambre de métiers et de l'artisanat de la Charente
 17 Lagord - CFA de la Chambre de métiers et de l'artisanat de la Charente-Maritime
 24 Boulazac - CFA de la Chambre de métiers et de l'artisanat interdépartementale section Dordogne
 33 Bordeaux - CFA Institut des saveurs
 40 Mont-de-Marsan - CFA des métiers de l'artisanat des Landes

- 47 Agen - CFA La Palme - Chambre de métiers et de l'artisanat interdépartementale section Lot-et-Garonne
 64 Bayonne - CFA de la Chambre de métiers et de l'artisanat Pyrénées-Atlantiques
 64 Pau - CFA de la Chambre de métiers et de l'artisanat Pyrénées-Atlantiques
 79 Niort - CFA de la Chambre de métiers et de l'artisanat des Deux-Sèvres
 86 St-Benoît - CFA de la Chambre de métiers et de l'artisanat de la Vienne
 87 Limoges - CFA Le Moulin Rabaud

CAP Chocolatier-confiseur

- 17 Lagord - CFA de la Chambre de métiers et de l'artisanat de la Charente-Maritime (en 1 an)
 19 Tulle - CFA Les 13 Vents - EIMCL
 64 Bayonne - CFA de la Chambre de métiers et de l'artisanat Pyrénées-Atlantiques
 86 St-Benoît - CFA de la Chambre de métiers et de l'artisanat de la Vienne (en 1 an)

CAP Crémier-fromager

- 24 Boulazac - CFA de la CCI Dordogne (École de Commerce et de Management et Réseau Négoventis)
 64 Morlaàs - LP Haute-Vue Pau-Morlaàs

CAP Cuisine

- 16 L'Isle-d'Espagnac - CFA de la Chambre de commerce et d'industrie de la Charente
 17 Lagord - CFA de la Chambre de métiers et de l'artisanat de la Charente-Maritime
 17 St-Germain-de-Lusignan - CFA de la Chambre de métiers et de l'artisanat de la Charente-Maritime
 19 Meyssac - CFA Inclusif Nouvelle-Aquitaine
 19 Ste-Fortunade - CFA Inclusif Nouvelle-Aquitaine
 19 Tulle - CFA Les 13 Vents - EIMCL
 23 Bourgneuf - UFA Delphine Gay
 24 Bergerac - CFA du Grand Bergeracois
 24 Boulazac - CFA de la CCI Dordogne (École de Commerce et de Management et Réseau Négoventis) (en 1 an, 2 ans)
 24 Sarlat-la-Canéda - Fondation de Selves
 24 Siorac-de-Ribérac - MFR du Ribéracois
 33 Bordeaux - ICFA
 33 La Teste-de-Buch - CFA COBAS - BASSIN Formation
 40 Dax - CFA des métiers de l'hôtellerie
 47 Agen - CFA La Palme - Chambre de métiers et de l'artisanat interdépartementale section Lot-et-Garonne
 47 Pujols - MFR
 64 Bayonne - CFA de la communauté d'agglomération Pays Basque
 64 Morlaàs - LP Haute-Vue Pau-Morlaàs
 79 Niort - CFA de la Chambre de métiers et de l'artisanat des Deux-Sèvres
 79 Argentonay - MFR d'Argenton les Vallées
 86 Civray - LP les Terres Rouges
 86 Poitiers - CFA de la Chambre de commerce et d'industrie de la Vienne - Maison de la formation
 87 Limoges - UFA de l'hôtellerie Jean Monnet

CAP Glacier fabricant

- 17 Surgères - CFA agricole de la meunerie, des industries céréalières, laitières et alimentaires (en 1 an)

CAP Pâtissier

- 16 Barbezieux-St-Hilaire - CFA de la Chambre de métiers et de l'artisanat de la Charente
 17 Lagord - CFA de la Chambre de métiers et de l'artisanat de la Charente-Maritime
 17 St-Germain-de-Lusignan - CFA de la Chambre de métiers et de l'artisanat de la Charente-Maritime
 19 Tulle - CFA Les 13 Vents - EIMCL
 24 Boulazac - CFA de la Chambre de métiers et de l'artisanat interdépartementale section Dordogne
 33 Bordeaux - CFA des Compagnons du Devoir Nouvelle-Aquitaine
 33 Bordeaux - CFA Institut des saveurs
 40 Mont-de-Marsan - CFA des métiers de l'artisanat des Landes
 47 Agen - CFA La Palme - Chambre de métiers et de l'artisanat interdépartementale section Lot-et-Garonne
 64 Bayonne - CFA de la Chambre de métiers et de l'artisanat Pyrénées-Atlantiques
 64 Pau - CFA de la Chambre de métiers et de l'artisanat Pyrénées-Atlantiques
 79 Niort - CFA de la Chambre de métiers et de l'artisanat des Deux-Sèvres
 86 St-Benoît - CFA de la Chambre de métiers et de l'artisanat de la Vienne
 87 Limoges - CFA Le Moulin Rabaud

CAP Poissonnier écailler

- 17 La Rochelle - Lycée maritime et aquacole
 33 La Teste-de-Buch - CFA COBAS - BASSIN Formation
 40 Capbreton - Lycée des métiers Louis Darmanté

Certificat d'aptitude professionnelle agricole

CAP agricole Opérateur en industries agroalimentaires *option transformation de produits alimentaires*

- 24 Coulounieix-Chamiers - CFA agricole de la Dordogne

Brevet professionnel agricole

BPA Transformations alimentaires *transformation de produits alimentaires*

- 79 Bressuire - CFA agricole des Deux-Sèvres *transformation des viandes*
 79 Bressuire - CFA agricole des Deux-Sèvres

Mention complémentaire

MC Art de la cuisine allégée

- 17 Royan - LP de l'Atlantique
 64 Bayonne - CFA de la communauté d'agglomération Pays Basque
 86 Poitiers - CFA de la Chambre de commerce et d'industrie de la Vienne - Maison de la formation

MC Boulangerie spécialisée

19 Tulle - CFA Les 13 Vents - EIMCL

33 Bordeaux - CFA Institut des saveurs

40 Mont-de-Marsan - CFA des métiers de l'artisanat des Landes

47 Agen - CFA La Palme - Chambre de métiers et de l'artisanat interdépartementale section Lot-et-Garonne

64 Bayonne - CFA de la Chambre de métiers et de l'artisanat Pyrénées-Atlantiques

64 Pau - CFA de la Chambre de métiers et de l'artisanat Pyrénées-Atlantiques

79 Niort - CFA de la Chambre de métiers et de l'artisanat des Deux-Sèvres

MC Cuisinier en desserts de restaurant

16 L'Isle-d'Espagnac - CFA de la Chambre de commerce et d'industrie de la Charente

17 Lagord - CFA de la Chambre de métiers et de l'artisanat de la Charente-Maritime

19 Tulle - CFA Les 13 Vents - EIMCL

24 Boulazac - CFA de la CCI Dordogne (École de Commerce et de Management et Réseau Négoventis)

64 Bayonne - CFA de la communauté d'agglomération Pays Basque

79 Niort - CFA de la Chambre de métiers et de l'artisanat des Deux-Sèvres

86 Poitiers - CFA de la Chambre de commerce et d'industrie de la Vienne - Maison de la formation

MC Employé traiteur

17 St-Germain-de-Lusignan - CFA de la Chambre de métiers et de l'artisanat de la Charente-Maritime

24 Boulazac - CFA de la Chambre de métiers et de l'artisanat interdépartementale section Dordogne

33 Bordeaux - CFA Institut des saveurs

40 Capbreton - Lycée des métiers Louis Darmanet

64 Bayonne - CFA de la Chambre de métiers et de l'artisanat Pyrénées-Atlantiques

64 Pau - CFA de la Chambre de métiers et de l'artisanat Pyrénées-Atlantiques

79 Niort - CFA de la Chambre de métiers et de l'artisanat des Deux-Sèvres

86 St-Benoît - CFA de la Chambre de métiers et de l'artisanat de la Vienne

87 Limoges - CFA Le Moulin Rabaud

MC Pâtisserie boulangère

16 Barbezieux-St-Hilaire - CFA de la Chambre de métiers et de l'artisanat de la Charente

17 St-Germain-de-Lusignan - CFA de la Chambre de métiers et de l'artisanat de la Charente-Maritime

24 Boulazac - CFA de la Chambre de métiers et de l'artisanat interdépartementale section Dordogne

86 St-Benoît - CFA de la Chambre de métiers et de l'artisanat de la Vienne

87 Limoges - CFA Le Moulin Rabaud

MC Pâtisserie glacerie chocolaterie confiserie spécialisées

17 St-Germain-de-Lusignan - CFA de la Chambre de métiers et de l'artisanat de la Charente-Maritime

19 Tulle - CFA Les 13 Vents - EIMCL

24 Boulazac - CFA de la Chambre de métiers et de l'artisanat interdépartementale section Dordogne

33 Bordeaux - CFA Institut des saveurs

40 Mont-de-Marsan - CFA des métiers de l'artisanat des Landes

64 Bayonne - CFA de la Chambre de métiers et de l'artisanat Pyrénées-Atlantiques

64 Pau - CFA de la Chambre de métiers et de l'artisanat Pyrénées-Atlantiques

79 Niort - CFA de la Chambre de métiers et de l'artisanat des Deux-Sèvres

87 Limoges - CFA Le Moulin Rabaud

Niveau 4 : bac ou équivalent

Baccalauréat professionnel

bac pro Cuisine

17 Lagord - CFA de la Chambre de métiers et de l'artisanat de la Charente-Maritime

17 Royan - LP de l'Atlantique

24 Boulazac - CFA de la CCI Dordogne (École de Commerce et de Management et Réseau Négoventis)

24 Siorac-de-Ribérac - MFR du Ribéracois

64 Bayonne - CFA de la communauté d'agglomération Pays Basque

86 Poitiers - CFA de la Chambre de commerce et d'industrie de la Vienne - Maison de la formation (en 2 ans) 1^{re} et terminale uniquement

bac pro Poissonnier écailler traiteur

33 La Teste-de-Buch - CFA COBAS - BASSIN Formation

Brevet professionnel

BP Arts de la cuisine

16 L'Isle-d'Espagnac - CFA de la Chambre de commerce et d'industrie de la Charente

17 St-Germain-de-Lusignan - CFA de la Chambre de métiers et de l'artisanat de la Charente-Maritime

19 Tulle - CFA Les 13 Vents - EIMCL

23 Bourgneuf - UFA Delphine Gay

24 Bergerac - CFA du Grand Bergeracois

24 Boulazac - CFA de la CCI Dordogne (École de Commerce et de Management et Réseau Négoventis)

33 Bordeaux - ICFA

40 Dax - CFA des métiers de l'hôtellerie

47 Agen - CFA La Palme - Chambre de métiers et de l'artisanat interdépartementale section Lot-et-Garonne

64 Bayonne - CFA de la communauté d'agglomération Pays Basque

64 Morlaàs - LP Haute-Vue Pau-Morlaàs

79 Niort - CFA de la Chambre de métiers et de l'artisanat des Deux-Sèvres

86 Civray - LP les Terres Rouges

87 Limoges - UFA de l'hôtellerie Jean Monnet

BP Boucher

16 Barbezieux-St-Hilaire - CFA de la Chambre de métiers et de l'artisanat de la Charente

17 Lagord - CFA de la Chambre de métiers et de l'artisanat de la Charente-Maritime

19 Tulle - CFA Les 13 Vents - EIMCL

24 Boulazac - CFA de la Chambre de métiers et de l'artisanat interdépartementale section Dordogne

33 Bordeaux - CFA Institut des saveurs

47 Agen - CFA La Palme - Chambre de métiers et de l'artisanat interdépartementale section Lot-et-Garonne

64 Bayonne - CFA de la Chambre de métiers et de l'artisanat Pyrénées-Atlantiques

79 Niort - CFA de la Chambre de métiers et de l'artisanat des Deux-Sèvres

87 Limoges - CFA Le Moulin Rabaud

BP Boulanger

17 Lagord - CFA de la Chambre de métiers et de l'artisanat de la Charente-Maritime

17 St-Germain-de-Lusignan - CFA de la Chambre de métiers et de l'artisanat de la Charente-Maritime

19 Tulle - CFA Les 13 Vents - EIMCL

24 Boulazac - CFA de la Chambre de métiers et de l'artisanat interdépartementale section Dordogne

33 Bordeaux - CFA Institut des saveurs

40 Mont-de-Marsan - CFA des métiers de l'artisanat des Landes

64 Pau - CFA de la Chambre de métiers et de l'artisanat Pyrénées-Atlantiques

79 Niort - CFA de la Chambre de métiers et de l'artisanat des Deux-Sèvres

86 St-Benoît - CFA de la Chambre de métiers et de l'artisanat de la Vienne

87 Limoges - CFA Le Moulin Rabaud

BP Charcutier-traiteur

17 St-Germain-de-Lusignan - CFA de la Chambre de métiers et de l'artisanat de la Charente-Maritime

47 Agen - CFA La Palme - Chambre de métiers et de l'artisanat interdépartementale section Lot-et-Garonne

87 Limoges - CFA Le Moulin Rabaud

BP Industries alimentaires

17 Surgères - CFA agricole de la meunerie, des industries céréalières, laitières et alimentaires

24 Coulounieix-Chamiers - CFA agricole de la Dordogne

Brevet technique des métiers

BTM Chocolatier confiseur

64 Bayonne - CFA de la Chambre de métiers et de l'artisanat Pyrénées-Atlantiques

86 St-Benoît - CFA de la Chambre de métiers et de l'artisanat de la Vienne

BTM Pâtissier confiseur glacier traiteur

16 Barbezieux-St-Hilaire - CFA de la Chambre de métiers et de l'artisanat de la Charente

17 Lagord - CFA de la Chambre de métiers et de l'artisanat de la Charente-Maritime

19 Tulle - CFA Les 13 Vents - EIMCL

24 Boulazac - CFA de la Chambre de métiers et de l'artisanat interdépartementale section Dordogne

33 Bordeaux - CFA Institut des saveurs

40 Mont-de-Marsan - CFA des métiers de l'artisanat des Landes

64 Pau - CFA de la Chambre de métiers et de l'artisanat Pyrénées-Atlantiques

86 St-Benoît - CFA de la Chambre de métiers et de l'artisanat de la Vienne

87 Limoges - CFA Le Moulin Rabaud

Niveau 5 : bac + 2

Brevet de technicien supérieur agricole

BTSA Sciences et technologies des aliments
spécialité aliments et processus technologiques

17 Surgères - CFA agricole de la meunerie, des industries céréalières, laitières et alimentaires

24 Coulounieix-Chamiers - LEGTA La Peyrouse

64 Montardon - LEGTA de Pau-Montardon

79 Bressuire - CFA agricole des Deux-Sèvres
spécialité produits céréaliers

17 Surgères - CFA agricole de la meunerie, des industries céréalières, laitières et alimentaires
spécialité produits laitiers

17 Surgères - CFA agricole de la meunerie, des industries céréalières, laitières et alimentaires
spécialité viandes et produits de la pêche

79 Bressuire - CFA agricole des Deux-Sèvres

Diplôme universitaire de technologie

DUT Génie biologique option industries agroalimentaires et biologiques

24 Périgueux - IUT de Bordeaux

Brevet de maîtrise

BM Boucher charcutier traiteur

16 Barbezieux-St-Hilaire - CFA de la Chambre de métiers et de l'artisanat de la Charente

24 Boulazac - CFA de la Chambre de métiers et de l'artisanat interdépartementale section Dordogne

BM Boulanger

86 St-Benoît - CFA de la Chambre de métiers et de l'artisanat de la Vienne

87 Limoges - CFA Le Moulin Rabaud

BM Pâtissier confiseur glacier traiteur

86 St-Benoît - CFA de la Chambre de métiers et de l'artisanat de la Vienne

Niveau 6 : bac + 3

Licence

licence Gestion

parcours commerce, vente, agroalimentaire (L3)

47 Agen - École supérieure des industries agroalimentaires - Sud Management, en partenariat avec l'Institut Montpellier Management qui délivre le diplôme

licence Sciences de la vie

parcours sciences et technologies de l'aliment (L3)

47 Agen - Département universitaire des sciences d'Agen

Licence professionnelle

licence pro Industries agroalimentaires :

gestion, production et valorisation
parcours démarche qualité et maîtrise des risques en industries agro-alimentaires

47 Agen - Département universitaire des sciences d'Agen
parcours conception et production en industrie de l'alimentation

17 La Rochelle - Faculté des sciences et technologies

licence pro Métiers de la santé : nutrition, alimentation

parcours prévention et innovation culinaire

40 Dax - Institut du thermalisme

Titre enregistré au RNCP

Responsable qualité hygiène sécurité environnement des entreprises viti-vinicoles

33 Vayres - MFR de Vayres

Niveau 7 : bac + 5

Diplôme d'ingénieur

diplôme d'ingénieur de l'ENSCBP de l'Institut polytechnique de Bordeaux
spécialité agroalimentaire et génie industriel en partenariat avec l'IFRIA

33 Pessac - ENSCBP

Des formations en alternance du CAP au BTS

Automobile, alimentation, coiffure, petite enfance et d'autres métiers de l'artisanat

Centre de Formation d'Apprentis
Le Moulin Rabaud
104, rue de Saint-Gence - Limoges
05 55 79 36 46
www.cfa-lemoulinrabaud.com

CFA
Le Moulin Rabaud

DIPLÔMES ET LIEUX DE FORMATION

Niveau 3 : CAP ou équivalent

Certificat d'aptitude professionnelle

CAP Accompagnant éducatif petite enfance

16 Barbezieux-St-Hilaire - CFA de la Chambre de métiers et de l'artisanat de la Charente

33 Lormont - CFA Hygiène Formations Pharmacie d'Aquitaine (en 1 an, 2 ans)

47 Villeneuve-sur-Lot - Lycée l'Oustal, lycée privé des métiers de la vie rurale (en 1 an)

79 Moncoutant - MFR de Moncoutant

86 Gençay - MFR de Gençay

87 Limoges - CFA de la Chambre des Métiers et de l'Artisanat de la Haute-Vienne

CAP Coiffure

16 Cognac - CFA de la Chambre de métiers et de l'artisanat de la Charente

17 Lagord - CFA de la Chambre de métiers et de l'artisanat de la Charente-Maritime

17 St-Germain-de-Lusignan - CFA de la Chambre de métiers et de l'artisanat de la Charente-Maritime

19 Tulle - CFA Les 13 Vents - EIMCL

24 Bergerac - CFA du Grand Bergeracois

24 Boulazac - CFA de la Chambre de métiers et de l'artisanat interdépartementale section Dordogne

33 Bordeaux - CFA de la Chambre de métiers et de l'artisanat interdépartementale section Gironde

33 La Teste-de-Buch - CFA COBAS - BASSIN Formation

40 Mont-de-Marsan - CFA des métiers de l'artisanat des Landes

47 Agen - CFA La Palme - Chambre de métiers et de l'artisanat interdépartementale section Lot-et-Garonne

64 Bayonne - CFA de la Chambre de métiers et de l'artisanat Pyrénées-Atlantiques

64 Pau - CFA de la Chambre de métiers et de l'artisanat Pyrénées-Atlantiques

79 Niort - CFA de la Chambre de métiers et de l'artisanat des Deux-Sèvres

86 St-Benoît - CFA de la Chambre de métiers et de l'artisanat de la Vienne

87 Limoges - CFA de la Chambre des Métiers et de l'Artisanat de la Haute-Vienne

CAP Esthétique cosmétique parfumerie

16 Cognac - CFA de la Chambre de métiers et de l'artisanat de la Charente

17 Lagord - CFA de la Chambre de métiers et de l'artisanat de la Charente-Maritime

24 Périgueux - LP privé St-Vincent de Paul

33 Bordeaux - CFA de la Chambre de métiers et de l'artisanat interdépartementale section Gironde

40 Mont-de-Marsan - CFA des métiers de l'artisanat des Landes

64 Pau - CFA de la Chambre de métiers et de l'artisanat Pyrénées-Atlantiques (en 1 an)

Certificat d'aptitude professionnelle agricole

CAP agricole Services aux personnes et vente en espace rural

23 Ahun - CDFAA de la Creuse

33 La Teste-de-Buch - CFA agricole de la Gironde

64 Hasparren - CFA agricole des Pyrénées-Atlantiques

Mention complémentaire

MC Aide à domicile

24 Périgueux - LP privé St-Vincent de Paul

33 Bazas - LP Anatole de Monzie

33 Bordeaux - LP St-Vincent de Paul

64 Pau - LP privé Montpensier

MC Coiffure coupe couleur

16 Cognac - CFA de la Chambre de métiers et de l'artisanat de la Charente

17 Lagord - CFA de la Chambre de métiers et de l'artisanat de la Charente-Maritime

24 Bergerac - CFA du Grand Bergeracois

24 Boulazac - CFA de la Chambre de métiers et de l'artisanat interdépartementale section Dordogne

33 Bordeaux - CFA de la Chambre de métiers et de l'artisanat interdépartementale section Gironde

33 La Teste-de-Buch - CFA COBAS - BASSIN Formation

40 Mont-de-Marsan - CFA des métiers de l'artisanat des Landes

47 Agen - CFA La Palme - Chambre de métiers et de l'artisanat interdépartementale section Lot-et-Garonne

64 Pau - CFA de la Chambre de métiers et de l'artisanat Pyrénées-Atlantiques

86 St-Benoît - CFA de la Chambre de métiers et de l'artisanat de la Vienne

87 Limoges - CFA de la Chambre des Métiers et de l'Artisanat de la Haute-Vienne

Diplôme d'État en santé

Diplôme d'État d'aide-soignant

16 Cognac - Institut de formation d'aides-soignants - IRFSS Nouvelle-Aquitaine possible en cursus partiel

17 La Rochelle - Institut de formation d'aides-soignants du Val de Charente GRETA Poitou-Charentes possible en cursus partiel

24 Bergerac - Centre de formation au travail sanitaire et social - Fondation John Bost

33 Bordeaux - Centre de formation professionnelle Bordeaux Nord Aquitaine

33 Cenon - LP La Morlette en partenariat avec le Greta Nord Aquitaine

33 Talence - Institut de formation Nightingale Bagatelle

47 Agen - Institut de formations sanitaires

47 Villeneuve-sur-Lot - IFSI

64 Pau - Lycée Louis Barthou en partenariat avec le Greta Sud Aquitaine

79 Thouars - IFSI et d'aides-soignants - CHNDS de Thouars

86 Poitiers - Institut de formation d'aides-soignants - Lycée Saint Jacques de Compostelle - Ageef possible en cursus partiel

Diplôme d'État d'ambulancier

16 Angoulême - Institut de formation des ambulanciers - CH d'Angoulême

17 Rochefort - Institut de formation des ambulanciers - AFTRAL Rochefort

24 Boulazac - CFA de la Chambre de métiers et de l'artisanat interdépartementale section Dordogne

Diplôme d'État d'auxiliaire de puériculture

19 Brive-la-Gaillarde - Institut de formation d'auxiliaires de puériculture Croix-Rouge française

33 Bordeaux - Institut de puériculture

33 Bordeaux - Lycée privé Bel-Orme

47 Agen - Institut de formations sanitaires

86 Poitiers - Institut de formation d'aides-soignants - Lycée Saint Jacques de Compostelle - Ageef cursus partiel uniquement

Diplôme d'État du travail social

Diplôme d'État d'accompagnant éducatif et social

spécialité accompagnement à l'éducation inclusive et à la vie ordinaire
spécialité accompagnement de la vie à domicile

spécialité accompagnement de la vie en structure collective

16 La Couronne - Institut régional du travail social Poitou-Charentes

17 La Rochelle - Institut régional du travail social Poitou-Charentes

17 Saintes - Institut régional du travail social Poitou-Charentes

24 Bergerac - Centre de formation au travail sanitaire et social - Fondation John Bost

24 Champcevinel - Centre de formation et de promotion

33 Blaye - MFR du Blayais

33 Bordeaux - CIFA-PME

33 Talence - Institut régional du travail social Nouvelle Aquitaine

40 St-Pierre-du-Mont - LP privé Jean Cassaigne

47 Marmande - ADES Pôle Formation Sanitaire et Social

47 Villeneuve-sur-Lot - Lycée l'Oustal, lycée privé des métiers de la vie rurale

64 Pau - Institut du travail social Pierre Bourdieu

64 Ustaritz - Association pour la formation en milieu rural

79 Niort - Institut régional du travail social Poitou-Charentes

86 Poitiers - Institut régional du travail social Poitou-Charentes

Titre professionnel

Assistant de vie aux familles

16 Ruffec - Lycée privé polyvalent Roc Fleuri

16 Segonzac - Lycée technique privé rural de Claire Champagne

40 Mont-de-Marsan - CFA de l'AFPA Mont-de-Marsan

40 St-Pandelon - LP rural privé Ste-Élisabeth

64 Bayonne - CFA de l'AFPA Bayonne

64 Pau - CFA de l'AFPA Pau

Niveau 4 : bac ou équivalent

Baccalauréat professionnel

bac pro Accompagnement, soins et services à la personne option B : en structure

16 Confolens - LPO Émile Roux

17 Jonzac - LPO Jean Hyppolite en terminale

bac pro Optique lunetterie

79 Brioux-sur-Boutonne - MFR de Brioux sur Boutonne

bac pro Prothèse dentaire

33 Bordeaux - LP Toulouse Lautrec

enseignement général au lycée Charles Péguy

bac pro Services aux personnes et aux territoires

23 Ahun - CDFAA de la Creuse

33 Blaye - MFR du Blayais en 1^{re} et terminale

64 St-Jean-Pied-de-Port - Lycée agricole privé Frantses Enia en 1^{re} et terminale

79 Mauléon - LP agricole privé Le Val de L'Ouin en 1^{re} et terminale

Brevet professionnel

BP Coiffure

16 Chasseneuil-sur-Bonnieure - LP Pierre André Chabanne

16 Cognac - CFA de la Chambre de métiers et de l'artisanat de la Charente

17 Lagord - CFA de la Chambre de métiers et de l'artisanat de la Charente-Maritime

17 St-Germain-de-Lusignan - CFA de la Chambre de métiers et de l'artisanat de la Charente-Maritime

19 Tulle - CFA Les 13 Vents - EIMCL

23 Bourgneuf - UFA Delphine Gay

24 Boulazac - CFA de la Chambre de métiers et de l'artisanat interdépartementale section Dordogne

33 Bordeaux - CFA de la Chambre de métiers et de l'artisanat interdépartementale section Gironde

33 La Teste-de-Buch - CFA COBAS - BASSIN Formation

40 Mont-de-Marsan - CFA des métiers de l'artisanat des Landes

47 Agen - CFA La Palme - Chambre de métiers et de l'artisanat interdépartementale section Lot-et-Garonne

64 Bayonne - CFA de la Chambre de métiers et de l'artisanat Pyrénées-Atlantiques

64 Pau - CFA de la Chambre de métiers et de l'artisanat Pyrénées-Atlantiques

79 Niort - CFA de la Chambre de métiers et de l'artisanat des Deux-Sèvres

86 St-Benoît - CFA de la Chambre de métiers et de l'artisanat de la Vienne

BP Esthétique, cosmétique, parfumerie

16 Cognac - CFA de la Chambre de métiers et de l'artisanat de la Charente

17 Lagord - CFA de la Chambre de métiers et de l'artisanat de la Charente-Maritime

24 Périgueux - LP privé St-Vincent de Paul

33 Bordeaux - CFA de la Chambre de métiers et de l'artisanat interdépartementale section Gironde

40 Mont-de-Marsan - CFA des métiers de l'artisanat des Landes

64 Pau - CFA de la Chambre de métiers et de l'artisanat Pyrénées-Atlantiques

BP Préparateur en pharmacie

16 L'Isle-d'Espagnac - CFA de la Chambre de commerce et d'industrie de la Charente

17 Saintes - CFA commerce

19 Brive-la-Gaillarde - CFA de la pharmacie

33 Lormont - CFA Hygie Formations Pharmacie d'Aquitaine

79 Niort - CFA de la Chambre de métiers et de l'artisanat des Deux-Sèvres

86 Poitiers - CFA de la Chambre de commerce et d'industrie de la Vienne - Maison de la formation

87 Limoges - CFA de la pharmacie

Brevet professionnel de la jeunesse, de l'éducation populaire et du sport

BP JEPS spécialité animateur mention animation sociale

86 Vouneuil-sous-Biard - Centre de ressources, d'expertise et de performance sportives de Poitiers

87 Panazol - Ecole Nationale d'Education Populaire (en 1400 heures, 18 mois)

BP JEPS spécialité animateur mention éducation à l'environnement vers un développement durable

86 Lathus-St-Rémy - Centre de plein air - MJC Lathus service formation

Diplôme d'État du travail social

Diplôme d'État de moniteur éducateur

24 Bergerac - Centre de formation au travail sanitaire et social - Fondation John Bost

33 Talence - Institut régional du travail social Nouvelle Aquitaine

47 Marmande - ADES Pôle Formation Sanitaire et Social

64 Pau - Institut du travail social Pierre Bourdieu

64 Ustaritz - Association pour la formation en milieu rural

86 Poitiers - Institut régional du travail social Poitou-Charentes

87 Isle - Polaris formation site d'Isle

Diplôme d'État de technicien de l'intervention sociale et familiale

33 Talence - Institut régional du travail social Nouvelle Aquitaine

64 Pau - Institut du travail social Pierre Bourdieu

86 Poitiers - IRTS - Institut régional du travail social Poitou-Charentes

Titre enregistré au RNCP

Animateur en gérontologie

86 Gençay - MFR de Gençay

Niveau 5 : bac + 2

Brevet de technicien supérieur

BTS Économie sociale familiale

16 Cherves-Richemont - MFR des Charentes

24 Champcevinel - Centre de formation et de promotion

BTS Métiers de l'esthétique-cosmétique-parfumerie option A : management

64 Pau - CFA de la Chambre de métiers et de l'artisanat Pyrénées-Atlantiques

BTS Opticien lunetier

33 Lormont - LP Jacques Brel

79 Brioux-sur-Boutonne - MFR de Brioux sur Boutonne

BTS Services et prestations des secteurs sanitaire et social

33 Bègles - Lycée Václav Havel

86 Poitiers - LP Le Dolmen

Diplôme d'État de la jeunesse, de l'éducation populaire et du sport

DEJEPS spécialité animation socio-éducative ou culturelle

développement de projets, territoires et réseaux

86 Lathus-St-Rémy - Centre de plein air - MJC

Lathus service formation

Brevet de maîtrise

BM Coiffeur

16 Cognac - CFA de la Chambre de métiers et de l'artisanat de la Charente (en 18 mois)

17 Lagord - CFA de la Chambre de métiers et de l'artisanat de la Charente-Maritime

17 St-Germain-de-Lusignan - CFA de la Chambre de métiers et de l'artisanat de la Charente-Maritime

19 Tulle - CFA Les 13 Vents - EIMCL

24 Boulazac - CFA de la Chambre de métiers et de l'artisanat interdépartementale section Dordogne

79 Niort - CFA de la Chambre de métiers et de l'artisanat des Deux-Sèvres

86 St-Benoît - CFA de la Chambre de métiers et de l'artisanat de la Vienne

BM Esthéticienne cosméticienne

16 Cognac - CFA de la Chambre de métiers et de l'artisanat de la Charente

17 Lagord - CFA de la Chambre de métiers et de l'artisanat de la Charente-Maritime

Diplôme d'État du travail social

Diplôme d'État de conseiller en économie sociale familiale

16 Cherves-Richemont - MFR des Charentes

24 Champcevinel - Centre de formation et de promotion

86 Poitiers - Institut régional du travail social Poitou-Charentes

Titre enregistré au RNCP

Préparateur en pharmacie hospitalière

33 Pessac - Centre de formation des préparateurs en pharmacie hospitalière

Titre professionnel

Conseiller en insertion professionnelle

86 Chasseneuil-du-Poitou - CFA de l'AFPA Futuroscope

Niveau 6 : bac + 3

Licence professionnelle

licence pro Développement de projets de territoires

parcours valorisation, animation et médiation des territoires ruraux

33 Pessac - UFR sciences des territoires et de la communication

licence pro Optique professionnelle

17 La Rochelle - Faculté des sciences et technologies

Diplôme d'État en santé

Diplôme d'État d'infirmier

16 La Couronne - IFSI - IRFSS Nouvelle-Aquitaine

24 Périgueux - IFSI

33 Bègles - IRFSS Nouvelle-Aquitaine - Croix-Rouge française

33 Bordeaux - IFSI Pellegrin

33 Libourne - IFSI

33 Pessac - IFSI Xavier Arnozan

33 Talence - Institut de formation Nightingale Bagatelle

40 Dax - Institut de formation des professionnels de santé (IFPS)

47 Agen - Institut de formations sanitaires

64 Bayonne - IFSI

86 Poitiers - IFSI - CHU de Poitiers

87 Limoges - IRFSS Limousin

Diplôme d'État du travail social

Diplôme d'État d'assistant de service social

33 Talence - Institut régional du travail social Nouvelle Aquitaine

64 Pau - Institut du travail social Pierre Bourdieu

86 Poitiers - IRTS - Institut régional du travail social Poitou-Charentes

87 Limoges - IRFSS Limousin

Diplôme d'État d'éducateur de jeunes enfants

33 Talence - Institut régional du travail social Nouvelle Aquitaine

47 Marmande - ADES Pôle Formation Sanitaire et Social

86 Poitiers - IRTS - Institut régional du travail social Poitou-Charentes

Diplôme d'État d'éducateur spécialisé

24 Bergerac - Centre de formation au travail sanitaire et social - Fondation John Bost

33 Talence - Institut régional du travail social Nouvelle Aquitaine

47 Marmande - ADES Pôle Formation Sanitaire et Social

64 Pau - Institut du travail social Pierre Bourdieu

64 Ustaritz - Association pour la formation en milieu rural

86 Poitiers - Institut régional du travail social Poitou-Charentes

87 Isle - Polaris formation site d'Isle

Titre enregistré au RNCP

Responsable d'établissement de l'économie sociale et solidaire

16 Cherves-Richemont - MFR des Charentes

Niveau 7 : bac + 5

Master

master Ingénierie de la santé

parcours essais cliniques, médicaments et produits de santé
parcours génie cellulaire
parcours génie physiologique, biotechnologique et informatique
parcours cursus master en ingénierie (CMI Figure) : biologie-santé

86 Poitiers - Faculté de sciences fondamentales et appliquées

master Psychologie

parcours ergonomie et psychologie du travail (M2)

86 Poitiers - Faculté de sciences humaines et arts

master Santé publique

parcours systèmes d'information et technologies informatiques pour la santé (de S2 à S4)

33 Bordeaux - Institut de santé publique, d'épidémiologie et de développement

Diplôme d'État en santé

Diplôme d'État de masseur kinésithérapeute

33 Bordeaux - Institut de formation en masso kinésithérapie - IMS Pellegrin

86 Poitiers - Institut de formation en masso-kinésithérapie - CHU de Poitiers à partir de la 2^e année

87 Limoges - IRFSS Limousin

05.53.31.31.90 www.mfrperigordnoir.com

CFA
MFR

ALTERNANCE
APPRENTISSAGE



Métiers

Orientation →

Accueil
et Vente

Enfance

4^e / 3^e

BAC
PRO

Accueil
Relation Clients Usagers

CAPa

Services aux Personnes
et Vente SAPVER

CAP

Accompagnant Educatif
Petite enfance

24590 SALIGNAC-EYVIGUES



mfr Salignac

TERTIAIRE DE BUREAU, TERTIAIRE SPÉCIALISÉ

Banques et assurances offrent de réelles opportunités, surtout pour les chargés de clientèle, conseillers, gestionnaires de contrats et métiers du contrôle et de l'analyse des risques (responsable conformité, actuaire, analyste « Know Your Customer »...). Des connaissances juridiques sont nécessaires.

Avec la reprise, l'**immobilier** recrute aussi des commerciaux et gestionnaires. Une double compétence (droit, finance, environnement...) peut être appréciée.

Les métiers de la gestion et du secrétariat supposent polyvalence (comptabilité, RH...) et maîtrise des outils informatiques.

Si le bac+2 constitue une solide porte d'entrée dans le secteur, avec l'essor du travail en mode projet et l'alourdissement des réglementations, **les entreprises attendent des profils de plus en plus qualifiés** (bac+4/5).

Dans la **comptabilité**, les embauches portent sur les nouveaux métiers, impliquant un vrai savoir-faire. Avec la crise, certaines fonctions deviennent cruciales : gestionnaire en comptabilité analytique, responsable consolidation, manager de risque... Audit et contrôle de gestion sont également porteurs. Face à l'évolution législative et à la complexification des normes comptables, le diplôme d'expert-comptable reste le plus adapté, devant ceux de niveau bac+5. Un bac+2/3 pluridisciplinaire, complété par une spécialisation (fiscalité...), peut aussi convenir.

Dans les **RH**, les recrutements concernent les métiers de la paie. Les postes de responsable SIRH, responsable des rémunérations et avantages sociaux et consultant en risques psycho-sociaux se développent. Au-delà de l'expérience, l'administration RH nécessite un bac+2/3 ; le développement RH et les fonctions d'encadrement requièrent un bac+4/5.

Sources : Cap Métiers Nouvelle-Aquitaine, CIDJ, Observatoire de l'évolution des métiers de l'assurance, Observatoire des métiers de la banque

TÉMOIGNAGE

Katarzyna, BTS Assistant de gestion PME PMI*

J'ai choisi ce BTS parce que c'est une formation polyvalente. On apprend la comptabilité, l'administratif, le commercial et aussi la communication. J'ai travaillé dans une entreprise qui avait comme activité l'optimisation des coûts sur les charges indirectes, tout ce qui est téléphonie, véhicule, informatique. Et là-bas, j'occupais le poste d'assistante administrative et financière et je m'occupais aussi de la communication de l'entreprise. Pour moi c'était logique de me spécialiser soit dans l'entrepreneuriat, soit dans le management, soit dans la gestion d'entreprise. Le fait de pouvoir faire des études en apprentissage, ça nous permet pas seulement d'apprendre un métier, d'avoir une expérience, d'apprendre des choses théoriques mais ça nous permet aussi de créer un petit réseau qu'on pourra peut-être utiliser après dans la vie professionnelle dans quelques années.

* Nouvel intitulé : BTS Gestion de la PME

CHIFFRES CLÉS DANS LA RÉGION

RÉPARTITION DES EMPLOIS PAR NIVEAU DE DIPLÔME (ACTIFS DE MOINS DE 30 ANS)

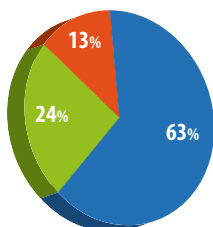

- Niveau 3 et infra (niveau V de l'ancienne classification)
- Niveau 4 (niveau IV de l'ancienne classification)
- Niveau 5 et + (niveau III de l'ancienne classification)

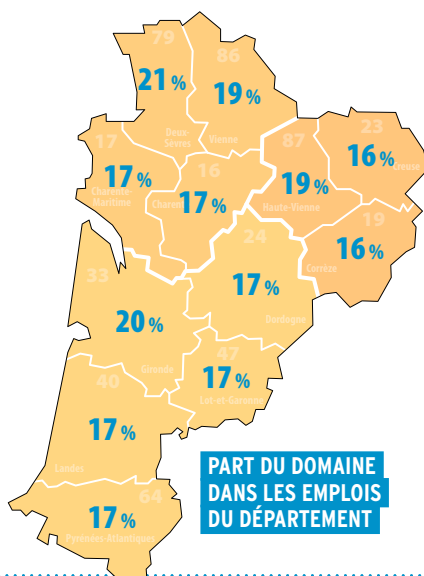

PART DU DOMAINE DANS LES EMPLOIS DU DÉPARTEMENT

RÉPARTITION PAR TYPE DE CONTRAT (ACTIFS DE MOINS DE 30 ANS)

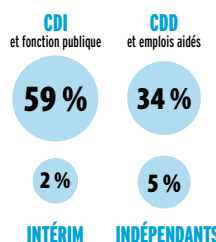

NOMBRE DE MÉTIERS 64
NOMBRE D'EMPLOIS 425 000
CROISSANCE ANNUELLE -0,1%

Taux de croissance annuel moyen 2010-2015

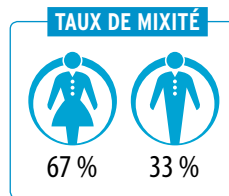

Taux d'insertion des apprentis (7 mois après la sortie de formation) 76,9%

Source : INSEE RP 2015 - Enquête IPA
Traitement Cap Métiers Nouvelle-Aquitaine et Rectorat de Bordeaux

DIPLÔMES ET LIEUX DE FORMATION

Niveau 3 : CAP ou équivalent

Titre professionnel

Employé(e) administratif(ve) et d'accueil

- 24 Boulazac - CFA de l'AFPA Périgueux
- 33 Pessac - CFA de l'AFPA Bordeaux Pessac
- 47 Foulayronnes - CFA de l'AFPA Agen
- 64 Bayonne - CFA de l'AFPA Bayonne
- 64 Pau - CFA de l'AFPA Pau

Niveau 4 : bac ou équivalent

Baccalauréat professionnel

bac pro Gestion-administration

- 16 Ruffec - LP Louise Michel en 1^{er} et terminale
- 24 Bergerac - LP Jean Capelle
- 33 Bordeaux - CFA du lycée Gustave Eiffel
- 47 Marmande - CFA - Cité de la Formation - Marmande
- 64 Anglet - LPO Cantau (en 2 ans) les cours se déroulent au GRETA Sud Aquitaine à Bayonne
- 79 Niort - LP Thomas Jean Main en 1^{er} et terminale
- 87 Limoges - UFA Marcel Pagnol (en 2 ans)

Titre professionnel

Comptable assistant

- 24 Boulazac - CFA de l'AFPA Périgueux
- 33 Pessac - CFA de l'AFPA Bordeaux Pessac
- 47 Foulayronnes - CFA de l'AFPA Agen
- 64 Bayonne - CFA de l'AFPA Bayonne
- 64 Pau - CFA de l'AFPA Pau

Secrétaire assistant(e)

- 24 Boulazac - CFA de l'AFPA Périgueux
- 33 Pessac - CFA de l'AFPA Bordeaux Pessac
- 47 Foulayronnes - CFA de l'AFPA Agen
- 64 Bayonne - CFA de l'AFPA Bayonne
- 64 Pau - CFA de l'AFPA Pau

Secrétaire comptable

- 24 Boulazac - CFA de l'AFPA Périgueux
- 33 Pessac - CFA de l'AFPA Bordeaux Pessac
- 47 Foulayronnes - CFA de l'AFPA Agen
- 64 Bayonne - CFA de l'AFPA Bayonne
- 64 Pau - CFA de l'AFPA Pau

Titre enregistré au RNCP

Secrétaire médical(e) et médico-social(e)

- 87 Limoges - IRFSS Limousin

Secrétaire médical(e) (SOSIM)

- 33 Bègles - IRFSS Nouvelle-Aquitaine - Croix-Rouge française

Niveau 5 : bac + 2

Brevet de technicien supérieur

BTS Assurance

- 33 Bordeaux - ICFA
- 33 Mérignac - Institut de formation pour l'emploi et l'entreprise
- 79 Niort - CFA de la Chambre de métiers et de l'artisanat des Deux-Sèvres

BTS Banque, conseiller de clientèle (particuliers)

- 19 Brive-la-Gaillarde - UFA Danton
- 33 Bordeaux - CFA de la profession bancaire
- 33 Lormont - Lycée Élie Faure
- 86 Poitiers - CFA de la Chambre de commerce et d'industrie de la Vienne - Maison de la formation

BTS Comptabilité et gestion

- 16 Confolens - LPO Emile Roux
- 17 St-Jean-d'Angély - LPO Louis Audouin Dubreuil
- 19 Brive-la-Gaillarde - UFA Danton
- 24 Périgueux - CIFA-PME
- 33 Bordeaux - Lycée François Mauriac
- 33 Talence - Lycée Victor Louis (en 1 an, 2 ans)
- 47 Agen - Lycée Jean-Baptiste de Baudre
- 64 Anglet - Lycée Cantau les cours se déroulent au GRETA Sud Aquitaine, 18 avenue Maréchal Soult à Bayonne

BTS Gestion de la PME

- 16 Barbezieux-St-Hilaire - Lycée Elie Vinet
- 16 L'Isle-d'Espagnac - CFA de la Chambre de commerce et d'industrie de la Charente
- 17 Châtellillon-Plage - CFA CIPECMA
- 17 Saintes - CFA commerce
- 24 Bergerac - CIFA-PME
- 24 Boulazac - CIFA-PME
- 33 Bordeaux - CIFA-PME
- 33 Bordeaux - Lycée Nicolas Brémontier
- 33 La Teste-de-Buch - CFA COBAS - BASSIN Formation
- 47 Agen - Lycée Jean-Baptiste de Baudre
- 47 Marmande - CFA - Cité de la Formation - Marmande
- 64 Bayonne - CIFA-PME
- 79 Niort - SUP'TG Niort, école supérieure des métiers de la vente par alternance
- 86 Montmorillon - Lycée Jean Moulin

BTS Professions immobilières

- 17 Saintes - CFA commerce
- 33 Mérignac - Institut de formation pour l'emploi et l'entreprise
- 33 Mérignac - Lycée Fernand Daguin
- 64 Orthez - LP Francis Jammes

BTS Support à l'action managériale

- 16 L'Isle-d'Espagnac - CFA de la Chambre de commerce et d'industrie de la Charente
- 16 Ruffec - LP Louise Michel
- 17 Châtellillon-Plage - CFA CIPECMA
- 19 Tulle - Lycée Edmond Perrier
- 24 Bergerac - Lycée Maine de Biran
- 33 Bordeaux - ICFA
- 33 Bordeaux - Lycée Nicolas Brémontier
- 47 Agen - Lycée Jean-Baptiste de Baudre
- 64 Anglet - Lycée Cantau les cours se déroulent au GRETA Sud Aquitaine, 18 avenue Maréchal Soult à Bayonne
- 64 Pau - LP Honoré Baradat en partenariat avec le GRETA Sud Aquitaine
- 79 Thouars - Lycée Jean Moulin
- 86 Poitiers - CFA de la Chambre de commerce et d'industrie de la Vienne - Maison de la formation
- 87 Limoges - UFA Marcel Pagnol

Diplôme universitaire de technologie

DUT Carrières juridiques

- 33 Bordeaux - IUT de Bordeaux

DUT Gestion des entreprises

et des administrations *option gestion comptable et financière*

- 33 Bordeaux - IUT de Bordeaux en 2^e année

Titre enregistré au RNCP

Assistant de direction(s) (CCI)

- 87 Limoges - Ecole Supérieure du Commerce et des Services de la CCI de Limoges et de la Haute-Vienne

Collaborateur comptable

- 33 Mérignac - Institut de formation pour l'emploi et l'entreprise
- 40 St-Avit - Institut de formation pour l'emploi et l'entreprise - antenne de Mont-de-Marsan en sommeil

Négociateur-gestionnaire immobilier

- 16 L'Isle-d'Espagnac - CFA de la Chambre de commerce et d'industrie de la Charente
- 87 Limoges - Institut Supérieur de l'Immobilier et de l'Habitat

Titre professionnel

Assistant ressources humaines

- 17 Châtellillon-Plage - CFA CIPECMA

Comptable gestionnaire

- 47 Foulayronnes - CFA de l'AFPA Agen

Gestionnaire de paie

- 33 Pessac - CFA de l'AFPA Bordeaux Pessac
- 47 Foulayronnes - CFA de l'AFPA Agen
- 64 Bayonne - CFA de l'AFPA Bayonne

Responsable de petite ou moyenne structure

- 33 Gironde-sur-Dropt - Centre de formation Beauséjour

Niveau 6 : bac + 3

Licence professionnelle

licence pro Activités juridiques : métiers du droit de l'immobilier

- 87 Limoges - Faculté de droit et des sciences économiques
- 87 Limoges - Institut Supérieur de l'Immobilier et de l'Habitat

licence pro Assurance, banque, finance : chargé de clientèle

parcours conseiller de clientèle particuliers

- 33 Bordeaux - CFA de la profession bancaire
- 33 Pessac - Faculté d'économie, gestion et AES *parcours chargé de clientèle*
- 64 Bayonne - IUT de Bayonne, Pays Basque possibilité de suivre cette formation par apprentissage à Gradignan (33)
- 79 Niort - IUT de Poitiers-Châtelleraut-Niort

licence pro Management et gestion des organisations

parcours adjoint de direction PME/PMI

64 Bayonne - Collège Études européennes et internationales (2EI)

parcours PME et développement d'affaires

19 Brive-la-Gaillarde - IUT du Limousin

licence pro Métiers de la gestion et de la comptabilité : comptabilité et paie

parcours gestion de la paie et du social

33 Bordeaux - IUT de Bordeaux

licence pro Métiers de la GRH : assistant

86 Poitiers - IUT de Poitiers-Châtelleraut-Niort

parcours assistance juridique ressources humaines

87 Limoges - IUT du Limousin

licence pro Métiers de la GRH : formation, compétences et emploi

33 Bordeaux - IUT de Bordeaux (en 1 an)

licence pro Métiers de l'entrepreneuriat

parcours entrepreneuriat et management de projets

79 Niort - IUT de Poitiers-Châtelleraut-Niort

licence pro Métiers de l'immobilier : gestion et administration de biens

parcours transaction et gestion immobilière

17 La Rochelle - Faculté de droit, de science politique et de gestion

licence pro Métiers de l'immobilier : gestion et développement de patrimoine immobilier

33 Bordeaux - IUT de Bordeaux

licence pro Métiers de l'immobilier : transaction et commercialisation de biens immobiliers

33 Bordeaux - IUT de Bordeaux

licence pro Métiers des administrations et collectivités territoriales

parcours métiers de l'administration territoriale

33 Pessac - Faculté d'économie, gestion et AES

licence pro Métiers du décisionnel et de la statistique

parcours informatique décisionnelle appliquée au marketing

79 Niort - IUT de Poitiers-Châtelleraut-Niort

parcours statistique et informatique

décisionnelle pour le management de la qualité

64 Pau - IUT des Pays de l'Adour

licence pro Métiers du livre : documentation et bibliothèques

parcours bibliothécaire

33 Bordeaux - IUT Bordeaux Montaigne

Filière expertise comptable

Diplôme de comptabilité et de gestion

16 L'Isle-d'Espagnac - CFA de la Chambre de commerce et d'industrie de la Charente

17 La Rochelle - Lycée Jean Dautet en 2^e et 3^e années

33 Bordeaux - CFA du lycée Gustave Eiffel en 2^e et 3^e années

79 Niort - Institut catholique supérieur St-André

86 Poitiers - CFA de la Chambre de commerce et d'industrie de la Vienne - Maison de la formation en 2^e et 3^e années

87 Limoges - IUT du Limousin

Titre enregistré au RNCP

Chargé(e) de clientèle - assurance et banque

33 Mérignac - Institut de formation pour l'emploi et l'entreprise

Chargé(e) de la gestion des ressources humaines

24 Bergerac - CIFA-PME

33 Bordeaux - CIFA-PME

64 Bayonne - CIFA-PME

Conseiller financier

24 Périgueux - CIFA-PME

33 Bordeaux - CIFA-PME

33 Mérignac - Institut de formation pour l'emploi et l'entreprise

64 Bayonne - CIFA-PME

Consultant recrutement

33 Bordeaux - ICFA

Manager de business unit

24 Bergerac - CIFA-PME

33 Bordeaux - CIFA-PME

64 Bayonne - CIFA-PME

Responsable d'affaires en immobilier

24 Périgueux - CIFA-PME

33 Bordeaux - CIFA-PME

64 Bayonne - CIFA-PME

Responsable en gestion des relations sociales

33 Mérignac - Institut de formation pour l'emploi et l'entreprise

40 St-Avit - Institut de formation pour l'emploi et l'entreprise - antenne de Mont-de-Marsan

Responsable en gestion et développement d'entreprise

33 Mérignac - Institut de formation pour l'emploi et l'entreprise

40 St-Avit - Institut de formation pour l'emploi et l'entreprise - antenne de Mont-de-Marsan en sommeil

Responsable en ressources humaines

19 Brive-la-Gaillarde - INISUP

Responsable opérationnel d'activité

33 Mérignac - Institut de formation pour l'emploi et l'entreprise

40 St-Avit - Institut de formation pour l'emploi et l'entreprise - antenne de Mont-de-Marsan

Niveau 7 : bac + 5

Master

master Actuariat

parcours statistique et actuariat (SARADS)

79 Niort - IRIAF Institut des risques industriels, assurantiels et financiers

master Administration publique

parcours management public de l'Etat et des organisations publiques (M2)

parcours management public et droit des collectivités territoriales (M2)

86 Poitiers - Institut de préparation à l'administration générale

master Communication des organisations

86 Poitiers - Institut d'administration des entreprises en M2

master Comptabilité, contrôle, audit

parcours comptabilité, contrôle, audit

87 Limoges - IAE - Ecole Universitaire de Management

master Contrôle de gestion et audit organisationnel

86 Poitiers - Institut d'administration des entreprises en M2

parcours direction administrative et financière (M2)

64 Bayonne - IAE Pau-Bayonne, École universitaire de management (Collège 2EI)

64 Pau - IAE Pau-Bayonne, École universitaire de management (Collège 2EI)

master Droit de l'entreprise

parcours droit et économie du sport (M2)

87 Limoges - Faculté de droit et des sciences économiques

master Droit des affaires

parcours droit, gestion et commerce des spiritueux (M2)

16 Segonzac - Faculté de droit et sciences sociales

master Droit des assurances

79 Niort - Faculté de droit et sciences sociales en M2

master Droit public

parcours droit public des affaires (M2)

33 Pessac - Faculté de droit et science politique *parcours cadre du secteur sanitaire, social et médicosocial (M2)*

64 Pau - Collège Sciences sociales et humanités (SSH)

master Droit public des affaires

parcours droit de l'action publique (M2)

86 Poitiers - Faculté de droit et sciences sociales

master Finance

parcours finance et ingénierie financière

parcours gestion fiscale

86 Poitiers - Institut d'administration des entreprises

master Gestion des ressources humaines

parcours manager RH (M2)

33 Bordeaux - IAE Bordeaux, école universitaire de management

parcours manager RH FOAD (M2)

86 Poitiers - Institut d'administration des entreprises

master Intelligence économique

86 Poitiers - Institut d'administration des entreprises en M2

parcours intelligence économique (de S2 à S4)

33 Pessac - Faculté d'économie, gestion et AES

master Management

parcours intelligence économique (M2)

33 Bordeaux - IAE Bordeaux, école universitaire de management

master Management de l'innovation

parcours management de l'innovation

87 Limoges - IAE - Ecole Universitaire de Management

master Management et administration des entreprises

parcours certificat d'aptitude à l'administration des entreprises (M2)

64 Pau - IAE Pau-Bayonne, École universitaire de management (Collège 2EI)

parcours diplôme de perfectionnement à la gestion des affaires - Executive (M2)

33 Bordeaux - IAE Bordeaux, école universitaire de management

parcours management et administration des entreprises (M2)

33 Bordeaux - IAE Bordeaux, école universitaire de management

master Management sectoriel

parcours conseiller spécialisé banque et assurances (M1 et M2)

64 Bayonne - IAE Pau-Bayonne, École universitaire de management (Collège 2EI)

parcours management des collectivités locales (M1 et M2)

64 Pau - IAE Pau-Bayonne, École universitaire de management (Collège 2EI)

parcours management des établissements de la santé et du social

87 Limoges - IAE - Ecole Universitaire de Management

master Monnaie, banque, finance, assurance

86 Poitiers - Faculté de sciences économiques en M2

parcours métiers de la banque : chargé de clientèle professionnelle (M2)

parcours métiers de la banque : clientèle patrimoniale agence (M2)

33 Pessac - Faculté d'économie, gestion et AES

master Sciences sociales

parcours chargé d'études sociologiques (M1 et M2)

33 Bordeaux - Faculté de sociologie

master Urbanisme et aménagement

parcours urbanisme : paysage, évaluation environnementale et projets de territoire (M2)

parcours urbanisme : stratégie, projets, maîtrise d'ouvrage (M2)

33 Pessac - UFR sciences des territoires et de la communication

Filière expertise comptable

Diplôme supérieur de comptabilité et de gestion

16 L'Isle-d'Espagnac - CFA de la Chambre de commerce et d'industrie de la Charente

33 Bordeaux - IAE Bordeaux, école universitaire de management

Titre enregistré au RNCP

Conseiller en gestion de patrimoine

33 Mérignac - Institut de formation pour l'emploi et l'entreprise

Diplôme de l'Institut d'études politiques de Bordeaux

parcours économie sociale et solidaire et innovation sociale (ESSIS)

parcours expertise en affaires publiques (EAP)

33 Pessac - Institut d'études politiques (Sciences Po Bordeaux)

Dirigeant(e) manager opérationnel(le) d'entreprise

16 L'Isle-d'Espagnac - CFA de la Chambre de commerce et d'industrie de la Charente

Manager de l'assurance

33 Mérignac - Institut de formation pour l'emploi et l'entreprise

Manager de l'organisation des ressources humaines et des relations sociales

33 Bordeaux - CIFA-PME

Manager d'entreprise ou de centre de profit

33 Mérignac - Institut de formation pour l'emploi et l'entreprise

Manager en immobilier résidentiel et tertiaire

33 Mérignac - Institut de formation pour l'emploi et l'entreprise

Manager en stratégie et développement (ISEE)

33 Bordeaux - Bordeaux Ynov campus

Responsable en gestion des ressources humaines (ISFOGEP)

87 Limoges - Institut supérieur de formation à la gestion du personnel

TEXTILE, HABILLEMENT, CUIR

En Nouvelle-Aquitaine, groupes de luxe et PME spécialisées dans le haut de gamme ou représentatives d'une tradition patrimoniale recherchent des savoir-faire artisanaux sur l'ensemble du territoire.

La Nouvelle-Aquitaine est une terre d'excellence : première région française productrice de chaussures, elle est le berceau de fabrication de marques réputées comme Weston ou Repetto ; Hermès et le Tanneur sont présents sur le créneau de la maroquinerie de luxe ; Saint-Junien, en Haute-Vienne, est la capitale du gant de luxe ; l'art ancestral de la tapisserie d'Aubusson a été labellisé « Patrimoine immatériel de l'Unesco ». En outre, le territoire dispose d'un campus des métiers et des qualifications « Cuir, textile, mode et luxe », en Dordogne.

Portés par le marché dynamique de la maroquinerie « griffée » et de la sellerie de luxe, les recrutements sont nombreux dans le secteur du cuir, qui bénéficie de la présence d'un Pôle d'excellence des métiers du cuir, également en Dordogne. Dans le textile et la conception de vêtements, artisans et PME valorisent le « made in France », mais aussi l'innovation, pour lesquels ils recherchent une main d'œuvre qualifiée, difficile à trouver. Le CAP constitue le diplôme d'entrée de la filière artisanale.

Mais les services offrent également des opportunités d'emploi, en tant qu'artisan ou salarié : la cordonnerie multi-services connaît un regain d'activité, la couture permet de travailler en autonomie ou en sous-traitance d'enseignes, les pressings sont toujours plus sollicités, et l'entretien de vêtements propose aussi des débouchés dans d'autres secteurs (hôpitaux et maisons de retraite disposant de leur propre service de blanchisserie).

Source : Cap Métiers Nouvelle-Aquitaine

TÉMOIGNAGE

Louise, 2^e année CAP Métiers de la mode - vêtement flou

« Les cours professionnels nous permettent d'apprendre à créer un patron, à le placer sur le tissu et à le couper. On apprend aussi à modifier un patron de base pour créer d'autres formes de vêtement. La couture ça me passionne depuis que je suis toute petite. J'aime créer des choses avec mes mains, j'aime réaliser un produit et pouvoir le porter ensuite ou voir des amis le porter. Les qualités pour faire ce CAP, il faut être minutieuse, être passionnée par la mode et les vêtements, avoir un peu d'imagination parce qu'il faut savoir se débrouiller pour résoudre un problème. J'ai travaillé chez un créateur, ça s'est très bien passé, j'ai pu faire des jupes, des vestes, des robes, des chapeaux aussi. Avec ce CAP, on peut fabriquer tout type de vêtement.

CHIFFRES CLÉS DANS LA RÉGION

RÉPARTITION DES EMPLOIS PAR NIVEAU DE DIPLOME (ACTIFS DE MOINS DE 30 ANS)

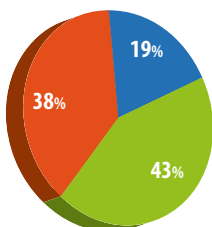

- Niveau 3 et infra (niveau V de l'ancienne classification)
- Niveau 4 (niveau IV de l'ancienne classification)
- Niveau 5 et + (niveau III de l'ancienne classification)

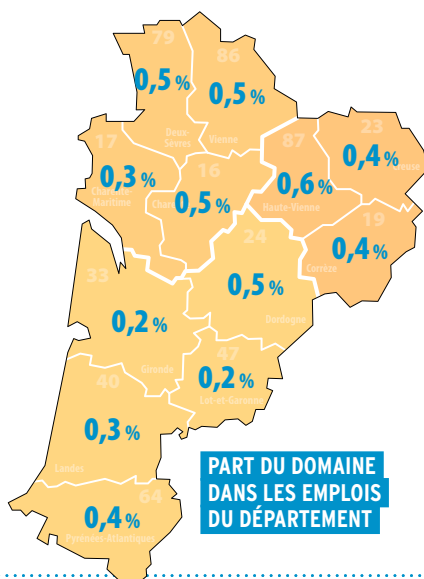

PART DU DOMAINE DANS LES EMPLOIS DU DÉPARTEMENT

RÉPARTITION PAR TYPE DE CONTRAT (ACTIFS DE MOINS DE 30 ANS)

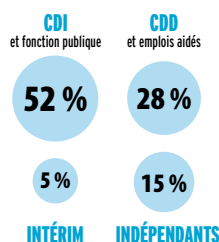

NOMBRE DE MÉTIERS 7
NOMBRE D'EMPLOIS 8 000
CROISSANCE ANNUELLE -1,6%

Taux de croissance annuel moyen 2010-2015

TAUX DE MIXITÉ

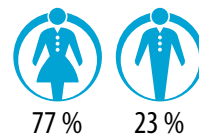

TAUX D'INSERTION DES APPRENTIS (7 MOIS APRÈS LA SORTIE DE FORMATION)

50,4%

Le nombre de sortants étant faible, le taux d'insertion est peu significatif.

Source : INSEE RP 2015 - Enquête IPA

Traitement Cap Métiers Nouvelle-Aquitaine et Rectorat de Bordeaux

DIPLÔMES ET LIEUX DE FORMATION

Niveau 3 : CAP ou équivalent

Certificat d'aptitude professionnelle

CAP Cordonnerie multiservice

33 Eysines - CFA le Vigean

CAP Maroquinerie

24 Thiviers - LP Porte d'Aquitaine (en 1 an)

33 Eysines - CFA le Vigean

CAP Métier du pressing

47 Agen - CFA La Palme - Chambre de métiers et de l'artisanat interdépartementale section Lot-et-Garonne

CAP Métiers de la blanchisserie

47 Agen - CFA La Palme - Chambre de métiers et de l'artisanat interdépartementale section Lot-et-Garonne

CAP Métiers de la mode - vêtement flou

64 Bayonne - CFA de la Chambre de métiers et de l'artisanat Pyrénées-Atlantiques

CAP Métiers de la mode - vêtement tailleur

64 Bayonne - CFA de la Chambre de métiers et de l'artisanat Pyrénées-Atlantiques

CAP Sellerie générale

33 Eysines - CFA le Vigean

CAP Tapissier-tapissière d'ameublement en décor

17 Royan - LP de l'Atlantique

40 Mont-de-Marsan - CFA des métiers de l'artisanat des Landes

CAP Tapissier-tapissière d'ameublement en siège

16 L'Isle-d'Espagnac - CFA des Compagnons du devoir Nouvelle-Aquitaine

17 Royan - LP de l'Atlantique

40 Mont-de-Marsan - CFA des métiers de l'artisanat des Landes



TRANSPORT, LOGISTIQUE

Les métiers du transport concernent le déplacement des marchandises et des voyageurs, de la planification des trajets à la conduite. Les professions logistiques consistent à livrer des produits ou services en maîtrisant leur état et les délais. Ces métiers peuvent relever des activités de **manutention** (conducteur routier, livreur), de **maintenance** (mécanicien poids lourd), d'**organisation** (régulateur transport sanitaire) et de **gestion** des flux et des stocks (responsable d'entrepôt). Le transport et la logistique sont de **gros pourvoyeurs d'emplois**, qui rencontrent des **besoins en recrutement exponentiels** (renouvellement et création d'emplois) et, pour certains métiers, de fortes **difficultés à recruter** (conducteur, exploitant dans le transport...).

Ce **secteur évolue** avec les exigences des clients (e-commerce), les nouvelles technologies de l'information et de la communication, la mondialisation des productions, les flux d'échanges commerciaux et les nouveaux enjeux environnementaux (compétences « vertes »). Il **se modernise** à force de traçabilité des marchandises de l'entrepôt au transporteur, d'automatisation (robotisation des entrepôts, chaîne logistique, informatique embarquée dans les transports routiers...) et de révolution digitale.

Les **formations** s'étendent du CAP au bac+5 en université ou grande école de commerce ou d'ingénieur. La validation du **CACES** (Certificat d'Aptitude à la Conduite en Sécurité) ou de la **FIMO** (Formation Initiale Minimale Obligatoire) est indispensable pour la conduite d'engins spécifiques (chariots élévateurs, grues, engins de chantier) ou de véhicules lourds.

Source : Cap Métiers Nouvelle-Aquitaine

TÉMOIGNAGE

Julien, technicien en méthodes et exploitation logistique

« Je travaille dans une entreprise industrielle. Je traite les flux physiques de marchandises. J'ai pour clients les personnes de la production. Je leur fais parvenir les pièces dont elles ont besoin en bord de ligne d'assemblage. Je dois livrer les bonnes pièces au bon moment, au meilleur endroit. Je possède un bac option commerce mais cela ne me plaisait pas. J'ai arrêté l'école et occupé un emploi de cariste. J'ai passé un bilan de compétences qui a révélé mon goût pour les chiffres. J'ai choisi de préparer un bac pro Logistique en un an. Ensuite, j'ai enchaîné avec une formation de Technicien Supérieur en Méthodes et Exploitation logistique en 2 ans, par alternance, que j'ai réussie avec mention. Je suis dans mon emploi actuel depuis 10 ans. C'est un métier que j'aime, il y a du changement en permanence, je ne suis pas lassé et je peux évoluer si je veux.

CHIFFRES CLÉS DANS LA RÉGION

RÉPARTITION DES EMPLOIS PAR NIVEAU DE DIPLOME (ACTIFS DE MOINS DE 30 ANS)

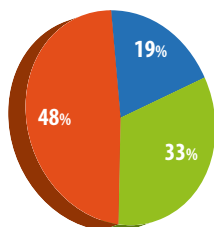

- Niveau 3 et infra (niveau V de l'ancienne classification)
- Niveau 4 (niveau IV de l'ancienne classification)
- Niveau 5 et + (niveau III de l'ancienne classification)

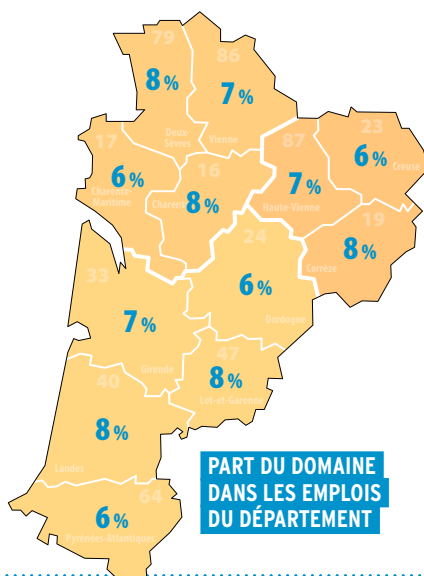

PART DU DOMAINE
DANS LES EMPLOIS
DU DÉPARTEMENT

RÉPARTITION PAR TYPE DE CONTRAT (ACTIFS DE MOINS DE 30 ANS)

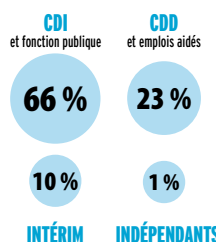

NOMBRE DE MÉTIERS 35
NOMBRE D'EMPLOIS 163 000
CROISSANCE ANNUELLE -0,1%

Taux de croissance annuel moyen 2010-2015

TAUX DE MIXITÉ

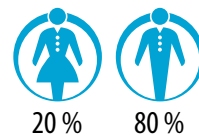

TAUX D'INSERTION DES APPRENTIS (7 MOIS APRÈS LA SORTIE DE FORMATION)

77,5%

Source : INSEE RP 2015 - Enquête IPA

Traitement Cap Métiers Nouvelle-Aquitaine et Rectorat de Bordeaux

DIPLÔMES ET LIEUX DE FORMATION

Niveau 3 : CAP ou équivalent

Certificat d'aptitude professionnelle

CAP Agent d'accueil et de conduite routière, transport de voyageurs

64 Lescar - CFA AFTRAL du transport logistique Nouvelle-Aquitaine (en 1 an)

CAP Conducteur routier marchandises

33 Artigues-près-Bordeaux - CFA AFTRAL du transport logistique Nouvelle-Aquitaine (en 1 an)
47 Marmande - CFA - Cité de la Formation - Marmande (en 1 an)

64 Lescar - CFA AFTRAL du transport logistique Nouvelle-Aquitaine (en 1 an)

64 Mouguerre - CFA AFTRAL du transport logistique Nouvelle-Aquitaine (en 1 an)

79 Chauray - CFA AFTRAL du transport logistique Nouvelle-Aquitaine (en 1 an)

86 Poitiers - CFA AFTRAL du transport logistique Nouvelle-Aquitaine

87 Limoges - UFA St-Exupéry (en 1 an)

CAP Déménageur sur véhicule utilitaire léger

33 Artigues-près-Bordeaux - CFA AFTRAL du transport logistique Nouvelle-Aquitaine

CAP Opérateur/opératrice de service - relation client et livraison

16 L'Isle-d'Espagnac - CFA de la Chambre de commerce et d'industrie de la Charente (en 1 an)

33 Bordeaux - LP Trégey Rive de Garonne (en 1 an)

64 Pau - CFA du lycée St-Cricq (en 1 an)

79 Niort - CFA de la Chambre de métiers et de l'artisanat des Deux-Sèvres (en 1 an)

86 Poitiers - LP Le Dolmen (en 1 an)

87 Limoges - CFA de la Chambre des Métiers et de l'Artisanat de la Haute-Vienne

CAP Opérateur/opératrice logistique

24 Bergerac - CFA transport, logistique, voyageurs

33 Floirac - CFA transport, logistique, voyageurs

64 Mouguerre - CFA transport, logistique, voyageurs

86 Poitiers - CFA AFTRAL du transport logistique Nouvelle-Aquitaine (en 1 an)

Titre professionnel

Agent(e) magasinier(ère)

33 Artigues-près-Bordeaux - CFA AFTRAL du transport logistique Nouvelle-Aquitaine

Conducteur(trice) du transport routier de marchandises sur porteur

47 Estillac - Fauvel Formation Estillac

Conducteur(trice) du transport routier de marchandises sur tous véhicules (ou véhicules articulés)

47 Estillac - Fauvel Formation Estillac

Conducteur(trice) livreur(se) sur véhicule utilitaire léger

33 Floirac - CFA transport, logistique, voyageurs

64 Mouguerre - CFA transport, logistique, voyageurs

Préparateur(préparatrice) de commandes en entrepôt

33 Pessac - CFA de l'AFPA Bordeaux Pessac

Niveau 4 : bac ou équivalent

Baccalauréat professionnel

bac pro Logistique

33 Artigues-près-Bordeaux - CFA AFTRAL du transport logistique Nouvelle-Aquitaine

79 Niort - Lycée des métiers de l'automobile et de la logistique Gaston Barré en 1^{re} et terminale

86 Poitiers - CFA AFTRAL du transport logistique Nouvelle-Aquitaine (en 2 ans) 1^{re} et terminale uniquement

Mention complémentaire

MC Accueil dans les transports

33 Bordeaux - LP Trégey Rive de Garonne

MC Agent transport exploitation ferroviaire

33 Bordeaux - CFA du lycée Gustave Eiffel

Titre professionnel

Technicien(ne) d'exploitation en transports terrestres de marchandises

79 Chauray - CFA AFTRAL du transport logistique Nouvelle-Aquitaine

Technicien(ne) en logistique d'entrepôt

16 Puymoyen - CFA AFTRAL du transport logistique Nouvelle-Aquitaine

33 Floirac - CFA transport, logistique, voyageurs

64 Mouguerre - CFA AFTRAL du transport logistique Nouvelle-Aquitaine

79 Chauray - CFA AFTRAL du transport logistique Nouvelle-Aquitaine

Niveau 5 : bac + 2

Brevet de technicien supérieur

BTS Gestion des transports et logistique associée

16 Soyaux - LP Jean Albert Grégoire

33 Mérignac - Lycée Fernand Daguin

Diplôme universitaire de technologie

DUT Gestion logistique et transport

33 Bordeaux - IUT de Bordeaux

Titre professionnel

Technicien supérieur en méthodes et exploitation logistique

17 Rochefort - CFA AFTRAL du transport logistique Nouvelle-Aquitaine

33 Artigues-près-Bordeaux - CFA AFTRAL du transport logistique Nouvelle-Aquitaine, quelques places sont réservées pour les élèves inscrits au CFA des métiers de la Poste-Midi Atlantique à Bordeaux

86 Poitiers - CFA AFTRAL du transport logistique Nouvelle-Aquitaine

Technicien(ne) supérieur(e) du transport terrestre de marchandises

19 Egletons - CFA de l'AFPA

33 Artigues-près-Bordeaux - Institut supérieur du transport et de la logistique internationale

47 Estillac - Fauvel Formation Estillac

64 Mouguerre - CFA transport, logistique, voyageurs

Niveau 6 : bac + 3

Licence professionnelle

licence pro Logistique et systèmes d'information

19 Brive-la-Gaillarde - IUT du Limousin

licence pro Management des processus logistiques

parcours gestion des flux et des stocks de marchandises

33 Bordeaux - IUT de Bordeaux

licence pro Management des transports et de la distribution

33 Bordeaux - IUT de Bordeaux

Titre enregistré au RNCP

Responsable en logistique (AFTRAL)

33 Artigues-près-Bordeaux - CFA AFTRAL du transport logistique Nouvelle-Aquitaine

86 Poitiers - CFA AFTRAL du transport logistique Nouvelle-Aquitaine

Responsable logistique

47 Agen - École supérieure des industries agroalimentaires - Sud Management

Niveau 7 : bac + 5

Mastère spécialisé

Mastère spécialisé Conseil et ingénierie en logistique et innovation organisationnelle (CILIO) (ESTIA)

64 Bidart - École supérieure des technologies industrielles avancées

TRAVAIL DES MÉTAUX

Fournisseur incontournable de nombreux autres secteurs, la **métallurgie** constitue un acteur clé du paysage industriel. Le secteur est dynamique et offre de **réelles perspectives de recrutement**, notamment pour compenser les nombreux départs en retraite à venir dans les prochaines années.

Les besoins se concentrent principalement sur les **ouvriers qualifiés** (pilotage, usinage) et les **techniciens** (technicien de maintenance, technicien méthodes, dessinateur-projeteur). **Les métiers de chaudronniers et soudeurs font également partie des profils les plus recherchés.** Les embauches concernent par ailleurs les postes de responsables (production, maintenance) et d'ingénieurs : R&D, bureau d'études, conception, process, qualité et informatique, pour assurer la numérisation et la digitalisation des technologies.

Face aux mutations technologiques, les entreprises ont besoin de personnel capable de travailler avec des équipements de plus en plus performants. L'automatisation des procédés de fabrication a largement réduit les tâches manuelles et répétitives, au profit du **réglage** et de la **surveillance**. Le niveau de qualification requis a donc tendance à s'élever. Si les postes d'opérateurs restent accessibles avec un CAP, **le bac pro devient progressivement la norme.** BTS/DUT, voire licence pro, sont particulièrement appréciés pour occuper des emplois de techniciens supérieurs.

Parmi les métiers recrutés, citons aussi les **carrossiers expérimentés et polyvalents**. La **double compétence réparation et peinture** est appréciée. Le CAP reste le principal diplôme exigé à l'embauche.

À noter l'existence d'un campus des métiers et des qualifications « Maintenance en environnement sensible » en Gironde.

Sources : Cap Métiers Nouvelle-Aquitaine, CIDJ, Observatoire paritaire, prospectif et analytique des métiers et qualifications de la métallurgie



TÉMOIGNAGE

Anthony, stagiaire de la formation professionnelle en CQP peintre confirmé au Lycée professionnel Lavoisier de Brive la Gaillarde (19)

Champion de France 2018 peinture auto et membre équipe de France Kazan 2019

« Depuis son plus jeune âge, Anthony s'intéresse au monde automobile. Si enfant il jouait avec ses petites voitures, aujourd'hui il passe son temps au milieu de voitures grandeur nature. « L'automobile est une passion depuis toujours. Et je voulais en faire mon métier ».

En tant que peintre carrossier, il intervient principalement après le travail effectué sur la carrosserie. Il prépare les surfaces à repeindre, recherche la confection de la peinture au moyen d'appareillages électroniques et applique enfin la peinture ainsi que les laques de finition sur la voiture en cabine. « Je veux montrer que la peinture auto est un art ! ».

Après deux CAP, Réparateur en carrosserie puis Peinture en carrosserie, il prépare en alternance un CQP pour parfaire ses connaissances et approfondir ses compétences en peinture de carrosserie.

CHIFFRES CLÉS DANS LA RÉGION

RÉPARTITION DES EMPLOIS PAR NIVEAU DE DIPLÔME (ACTIFS DE MOINS DE 30 ANS)

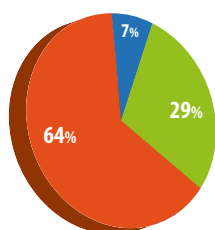

- Niveau 3 et infra (niveau V de l'ancienne classification)
- Niveau 4 (niveau IV de l'ancienne classification)
- Niveau 5 et + (niveau III de l'ancienne classification)

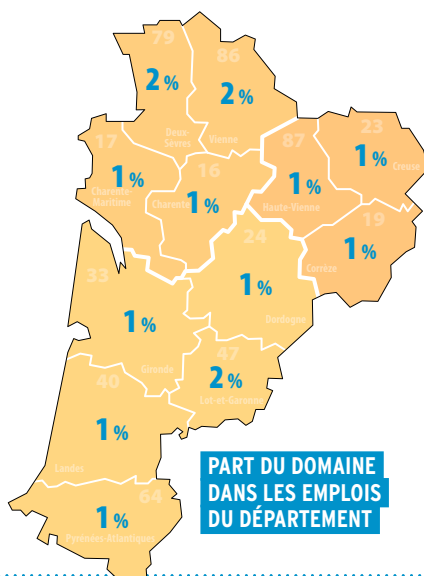

PART DU DOMAINE DANS LES EMPLOIS DU DÉPARTEMENT

RÉPARTITION PAR TYPE DE CONTRAT (ACTIFS DE MOINS DE 30 ANS)

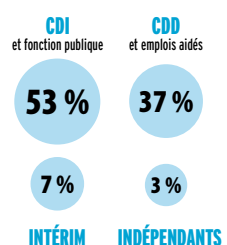

NOMBRE DE MÉTIERS 14
NOMBRE D'EMPLOIS 32 000
CROISSANCE ANNUELLE -1,3%

Taux de croissance annuel moyen 2010-2015

TAUX DE MIXITÉ

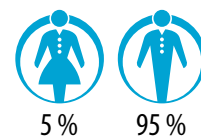

TAUX D'INSERTION DES APPRENTIS (7 MOIS APRÈS LA SORTIE DE FORMATION)

69,4%

Source : INSEE RP 2015 - Enquête IPA
Traitement Cap Métiers Nouvelle-Aquitaine et Rectorat de Bordeaux

DIPLÔMES ET LIEUX DE FORMATION

Niveau 3 : CAP ou équivalent

Certificat d'aptitude professionnelle

CAP Construction des carrosseries

47 Agen - CFA La Palme - Chambre de métiers et de l'artisanat interdépartementale section Lot-et-Garonne

CAP Ferronnier d'art

16 Barbezieux-St-Hilaire - CFA de la Chambre de métiers et de l'artisanat de la Charente
24 Périgueux - BTP CFA de la Dordogne

CAP Peinture en carrosserie

16 L'Isle-d'Espagnac - CFA de la Chambre de commerce et d'industrie de la Charente
17 Lagord - CFA de la Chambre de métiers et de l'artisanat de la Charente-Maritime
19 Brive-la-Gaillarde - UFA Lavoisier (en 1 an)
24 Boulazac - CFA de la Chambre de métiers et de l'artisanat interdépartementale section Dordogne (en 1 an)
33 Bordeaux - CFA de la Chambre de métiers et de l'artisanat interdépartementale section Gironde
40 Mont-de-Marsan - CFA des métiers de l'artisanat des Landes (en 1 an)
47 Agen - CFA La Palme - Chambre de métiers et de l'artisanat interdépartementale section Lot-et-Garonne (en 1 an, 2 ans)
64 Bayonne - CFA de la Chambre de métiers et de l'artisanat Pyrénées-Atlantiques (en 1 an, 2 ans)
86 St-Benoît - CFA de la Chambre de métiers et de l'artisanat de la Vienne
87 Limoges - CFA Le Moulin Rabaud (en 1 an)

CAP Réalisations industrielles en chaudronnerie ou soudage option A chaudronnerie

17 La Rochelle - CFA des Compagnons du devoir Nouvelle-Aquitaine
19 Brive-la-Gaillarde - UFA Lavoisier
24 Coulounieix-Chamiers - CFAI Aquitaine
33 Bruges - CFAI Aquitaine
33 Reignac - CFAI Aquitaine
40 Tarnos - CFAI Aquitaine
47 Agen - CFA La Palme - Chambre de métiers et de l'artisanat interdépartementale section Lot-et-Garonne
65 Tarbes - CFAI Adour
79 Parthenay - CFA de la Chambre de métiers et de l'artisanat des Deux-Sèvres

CAP Réalisations industrielles en chaudronnerie ou soudage option B soudage

47 Agen - CFA La Palme - Chambre de métiers et de l'artisanat interdépartementale section Lot-et-Garonne

CAP Réparation des carrosseries

16 L'Isle-d'Espagnac - CFA de la Chambre de commerce et d'industrie de la Charente
17 Lagord - CFA de la Chambre de métiers et de l'artisanat de la Charente-Maritime
19 Brive-la-Gaillarde - UFA Lavoisier
24 Boulazac - CFA de la Chambre de métiers et de l'artisanat interdépartementale section Dordogne
33 Bordeaux - CFA de la Chambre de métiers et de l'artisanat interdépartementale section Gironde
40 Mont-de-Marsan - CFA des métiers de l'artisanat des Landes
47 Agen - CFA La Palme - Chambre de métiers et de l'artisanat interdépartementale section Lot-et-Garonne
64 Bayonne - CFA de la Chambre de métiers et de l'artisanat Pyrénées-Atlantiques
64 Pau - CFA de la Chambre de métiers et de l'artisanat Pyrénées-Atlantiques
86 St-Benoît - CFA de la Chambre de métiers et de l'artisanat de la Vienne
87 Limoges - CFA Le Moulin Rabaud

CAP Serrurier métallier

16 Chasseneuil-sur-Bonnieure - CFA BTP de la Charente
19 Tulle - CFA du bâtiment
24 Chancelade - CFA des Compagnons du Devoir Nouvelle-Aquitaine
24 Périgueux - BTP CFA de la Dordogne
33 Blanquefort - BTP CFA de la Gironde
47 Agen - BTP CFA du Lot-et-Garonne (en 1 an, 2 ans)
64 Pau - BTP CFA des Pyrénées-Atlantiques
79 Parthenay - CFA de la Chambre de métiers et de l'artisanat des Deux-Sèvres

Titre professionnel

Stratifieur multiprocédés en matériaux composites

17 Périgny - CFA de l'AFPA La Rochelle Périgny
33 Pessac - CFA de l'AFPA Bordeaux Pessac

Niveau 4 : bac ou équivalent

Baccalauréat professionnel

bac pro Construction des carrosseries

87 Limoges - UFA St-Exupéry

bac pro Ouvrages du bâtiment : métallerie

79 Parthenay - CFA de la Chambre de métiers et de l'artisanat des Deux-Sèvres (en 2 ans)
1^{re} et terminale uniquement élèves issus d'un CAP

bac pro Réparation des carrosseries

16 L'Isle-d'Espagnac - CFA de la Chambre de commerce et d'industrie de la Charente
87 Limoges - CFA de la Chambre des Métiers et de l'Artisanat de la Haute-Vienne

bac pro Technicien en chaudronnerie industrielle

16 L'Isle-d'Espagnac - CFA industriel Poitou-Charentes
17 Châtelailion-Plage - CFA industriel Poitou-Charentes
19 Brive-la-Gaillarde - UFA Lavoisier (en 2 ans)
24 Bergerac - Lycée des métiers Sud-Périgord Hélène Duc
24 Coulounieix-Chamiers - CFAI Aquitaine
33 Bruges - CFAI Aquitaine (en 1 an, 3 ans)
33 Reignac - CFAI Aquitaine (en 1 an, 3 ans)
40 Tarnos - CFAI Aquitaine (en 1 an, 3 ans)
65 Tarbes - CFAI Adour
79 Bressuire - LP Léonard de Vinci

Brevet professionnel

BP Métallier

16 Chasseneuil-sur-Bonnieure - CFA BTP de la Charente
19 Tulle - CFA du bâtiment
33 Blanquefort - BTP CFA de la Gironde

Mention complémentaire

MC Technicien(ne) en soudage

33 Bruges - CFAI Aquitaine
79 Bressuire - LP Léonard de Vinci
87 St-Junien - LP Edouard Vaillant

Niveau 5 : bac + 2

Brevet de technicien supérieur

BTS Architectures en métal : conception et réalisation

23 Felletin - UFA des métiers du bâtiment de Felletin

BTS Conception et réalisation de carrosseries

79 Niort - Lycée Paul Guérin

BTS Conception et réalisation en chaudronnerie industrielle

17 Châtelailion-Plage - CFA industriel Poitou-Charentes
33 Bruges - CFAI Aquitaine
65 Tarbes - CFAI Adour

TRAVAIL DU BOIS, AMEUBLEMENT

Le travail du bois recouvre les activités de transformation du bois brut en produits semi-finis (placage, contreplaqué...), puis en produits finis (charpente, porte, fenêtre, parquet, palette, papier/carton, meuble...).

La cause environnementale crée un regain d'intérêt pour le bois, matériau isolant et renouvelable. Tous les acteurs du secteur surfent sur l'importance accordée au développement durable et aux performances énergétiques. La **construction-bois** concentre l'essentiel des débouchés et recherche des profils qualifiés. Les obligations de séchage étant de plus en plus pressantes, les entreprises recrutent notamment des **conducteurs de séchoir**. Quelques marchés de niche, dont la tonnellerie, sont aussi porteurs.

Pilote de ligne de production, conducteur de machines automatisées, agent/technicien de maintenance, régleur, affûteur et électromécanicien sont les métiers industriels les plus recherchés. Parmi les principaux savoir-faire requis figurent : les aptitudes en dessin industriel, la **maîtrise des nouvelles technologies**, applications numériques (BIM, outil de simulation, impression 3D...) et outils CAO/DAO/GPAO, la capacité à lire un plan, la **maîtrise des commandes numériques** et les **compétences en conduite et maintenance**.

Le CAP peut constituer un premier degré de qualification pour débiter. Toutefois, le **bac pro** est le diplôme dont les employeurs ont le plus besoin, en particulier pour la conduite de machines automatisées. Dans la deuxième transformation, le niveau exigé s'élève. Les entreprises de l'**ameublement**, par exemple, incitent à poursuivre des études, au moins jusqu'au **BTS**.

À noter l'existence d'un campus des métiers et des qualifications « Forêt, bois », dans les Landes.

Sources : Cap Métiers Nouvelle-Aquitaine, CIDJ, FBIE

TÉMOIGNAGE

Estelle, CAP Menuisier fabricant de menuiserie, mobilier et agencement

« La menuiserie c'était un métier qui m'attirait depuis un petit moment. Récemment, j'ai eu mon diplôme d'architecture d'intérieur et j'ai voulu me tourner vers quelque chose de manuel et de plus précis. Apprendre à dessiner du mobilier ou de l'agencement et pouvoir le réaliser moi-même en fait. Ce qui était bien pour moi c'est qu'ils préparaient une formation en un an pour les gens qui avaient déjà un diplôme, ce qui n'est pas le cas de tous les CFA. L'apprentissage me permet de travailler directement, de pouvoir apprendre pas seulement d'un point de vue théorique mais aussi pratique. La formation se déroule deux semaines au centre de formation et deux semaines en entreprise. La semaine au centre de formation est composée de deux jours techniques où on a du dessin et de la technologie et ensuite de trois jours d'atelier donc ça permet d'apprendre pas mal de choses même si cela passe très vite.

CHIFFRES CLÉS DANS LA RÉGION

RÉPARTITION DES EMPLOIS PAR NIVEAU DE DIPLÔME (ACTIFS DE MOINS DE 30 ANS)

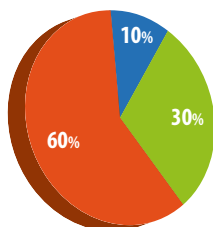

- Niveau 3 et infra (niveau V de l'ancienne classification)
- Niveau 4 (niveau IV de l'ancienne classification)
- Niveau 5 et + (niveau III de l'ancienne classification)

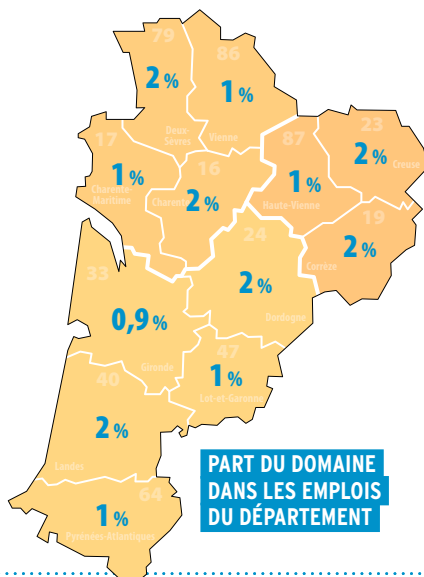

**PART DU DOMAINE
DANS LES EMPLOIS
DU DÉPARTEMENT**

RÉPARTITION PAR TYPE DE CONTRAT (ACTIFS DE MOINS DE 30 ANS)

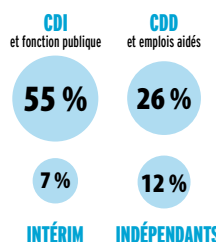

NOMBRE DE MÉTIERS 11
NOMBRE D'EMPLOIS 31 000
COISSANCE ANNUELLE -1,6%

Taux de croissance annuel moyen 2010-2015

TAUX DE MIXITÉ

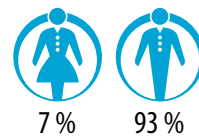

TAUX D'INSERTION DES APPRENTIS (7 MOIS APRÈS LA SORTIE DE FORMATION)

76,3%

Source : INSEE RP 2015 - Enquête IPA

Traitement Cap Métiers Nouvelle-Aquitaine et Rectorat de Bordeaux

DIPLÔMES ET LIEUX DE FORMATION

Niveau 3 : CAP ou équivalent

Certificat d'aptitude professionnelle

CAP Arts du bois *option marqueteur*

24 Boulazac - CFA de la Chambre de métiers et de l'artisanat interdépartementale section Dordogne

CAP Arts du bois *option sculpteur ornementaliste*

24 Boulazac - CFA de la Chambre de métiers et de l'artisanat interdépartementale section Dordogne

CAP Arts du bois *option tourneur*

24 Boulazac - CFA de la Chambre de métiers et de l'artisanat interdépartementale section Dordogne

CAP Charpentier bois

16 Chasseneuil-sur-Bonnieure - CFA BTP de la Charente (en 1 an, 2 ans)

17 Saintes - CFA BTP de la Charente-Maritime (en 1 an)

19 Tulle - CFA du bâtiment

24 Chancelade - CFA des Compagnons du Devoir Nouvelle-Aquitaine

24 Périgueux - BTP CFA de la Dordogne

33 Blanquefort - BTP CFA de la Gironde (en 1 an, 2 ans)

33 Lamothe-Landerron - CFA des Compagnons du Devoir Nouvelle-Aquitaine

40 Morcenx - BTP CFA des Landes

40 Morcenx - Lycée des métiers Jean Garnier (en 1 an, 2 ans)

47 Agen - BTP CFA du Lot-et-Garonne

64 Anglet - CFA Compagnons du Tour de France - Nouvelle Aquitaine (FCMB)

64 Anglet - LPO Cantau

64 Pau - BTP CFA des Pyrénées-Atlantiques (en 1 an, 2 ans)

79 Parthenay - CFA de la Chambre de métiers et de l'artisanat des Deux-Sèvres

86 St-Benoît - CFA BTP de la Vienne (en 1 an, 2 ans)

CAP Conducteur-opérateur de scierie

40 Seyresse - CFA des industries du bois

CAP Constructeur bois

17 La Rochelle - CFA des Compagnons du devoir Nouvelle-Aquitaine

17 Saintes - CFA BTP de la Charente-Maritime (en 1 an)

33 Blanquefort - BTP CFA de la Gironde (en 1 an, 2 ans)

40 Morcenx - BTP CFA des Landes (en 1 an)

86 St-Benoît - CFA BTP de la Vienne

CAP Ébéniste

16 Barbezieux-St-Hilaire - CFA de la Chambre de métiers et de l'artisanat de la Charente (en 1 an, 2 ans)

24 Boulazac - CFA de la Chambre de métiers et de l'artisanat interdépartementale section Dordogne

CAP Mécanicien conducteur scieries et industries mécaniques du bois

option B mécanicien affûteur de sciage, tranchage, déroulage

40 Seyresse - CFA des industries du bois

CAP Menuisier fabricant de menuiserie, mobilier et agencement

16 Chasseneuil-sur-Bonnieure - CFA BTP de la Charente

17 La Rochelle - CFA des Compagnons du devoir Nouvelle-Aquitaine

17 Saintes - CFA BTP de la Charente-Maritime (en 1 an, 2 ans)

17 Surgères - LPO du Pays d'Aunis

24 Chancelade - CFA des Compagnons du Devoir Nouvelle-Aquitaine

24 Périgueux - BTP CFA de la Dordogne

33 Blanquefort - BTP CFA de la Gironde (en 1 an, 2 ans)

40 Morcenx - BTP CFA des Landes

47 Agen - BTP CFA du Lot-et-Garonne

64 Anglet - CFA Compagnons du Tour de France - Nouvelle Aquitaine (FCMB)

64 Pau - BTP CFA des Pyrénées-Atlantiques

79 Parthenay - CFA de la Chambre de métiers et de l'artisanat des Deux-Sèvres

86 St-Benoît - CFA BTP de la Vienne

87 Limoges - CFA bâtiment Limoges

CAP Menuisier installateur

16 Chasseneuil-sur-Bonnieure - CFA BTP de la Charente

17 Saintes - CFA BTP de la Charente-Maritime (en 1 an, 2 ans)

19 Tulle - CFA du bâtiment

24 Périgueux - BTP CFA de la Dordogne

33 Blanquefort - BTP CFA de la Gironde (en 1 an, 2 ans)

33 Libourne - LP Henri Brulle

40 Morcenx - BTP CFA des Landes

47 Agen - BTP CFA du Lot-et-Garonne (en 1 an, 2 ans)

79 Parthenay - CFA de la Chambre de métiers et de l'artisanat des Deux-Sèvres (en 1 an, 2 ans)

86 St-Benoît - CFA BTP de la Vienne

87 Limoges - CFA bâtiment Limoges

CAP Tonnellerie

16 Cognac - CFA de la Chambre de métiers et de l'artisanat de la Charente

33 Blanquefort - CFA agricole de la Gironde

Mention complémentaire

MC Parqueteur

33 Libourne - LP Henri Brulle

Titre professionnel

Charpentier bois

33 Floirac - CFA Fédération compagnonnique des métiers du bâtiment (FCMB) Bordeaux

47 Agen - CFA Fédération compagnonnique des métiers du bâtiment (FCMB) Agen

64 Anglet - CFA Compagnons du Tour de France - Nouvelle Aquitaine (FCMB)

64 Lons - CFA Fédération compagnonnique des métiers du bâtiment (FCMB) Lons-Pau

Menuisier de fabrication bois et dérivés

33 Floirac - CFA Fédération compagnonnique des métiers du bâtiment (FCMB) Bordeaux

47 Agen - CFA Fédération compagnonnique des métiers du bâtiment (FCMB) Agen

64 Anglet - CFA Compagnons du Tour de France - Nouvelle Aquitaine (FCMB)

Menuisier(ère) en construction nautique

33 Pessac - CFA de l'AFPA Bordeaux Pessac

Niveau 4 : bac ou équivalent

Baccalauréat professionnel

bac pro Étude et réalisation d'agencement

17 Royan - LP de l'Atlantique (en 2 ans) 1^{re} et terminale uniquement

bac pro Technicien constructeur bois

16 Ruffec - LP Louise Michel en 1^{re} et terminale

33 Blanquefort - Lycée des métiers Léonard de Vinci (en 2 ans)

64 Anglet - LPO Cantau

79 Parthenay - CFA de la Chambre de métiers et de l'artisanat des Deux-Sèvres (en 2 ans) 1^{re} et terminale uniquement

bac pro Technicien de fabrication bois et matériaux associés

79 Parthenay - CFA de la Chambre de métiers et de l'artisanat des Deux-Sèvres (en 2 ans) 1^{re} et terminale uniquement

bac pro Technicien de scierie

40 Seyresse - CFA des industries du bois

bac pro Technicien menuisier-agenceur

64 Anglet - LPO Cantau

86 St-Benoît - CFA BTP de la Vienne (en 2 ans) 1^{re} et terminale uniquement

Brevet professionnel

BP Charpentier bois

23 Felletin - UFA des métiers du bâtiment de Felletin

33 Blanquefort - BTP CFA de la Gironde

40 Morcenx - Lycée des métiers Jean Garnier

47 Agen - BTP CFA du Lot-et-Garonne

64 Anglet - CFA Compagnons du Tour de France - Nouvelle Aquitaine (FCMB)

86 St-Benoît - CFA BTP de la Vienne

BP Charpentier de marine

33 Gujan-Mestras - CFA des métiers de la mer

BP Menuisier

- 16 Chasseneuil-sur-Bonnieure - CFA BTP de la Charente
- 17 Saintes - CFA BTP de la Charente-Maritime
- 24 Périgueux - BTP CFA de la Dordogne
- 33 Blanquefort - BTP CFA de la Gironde
- 33 Langon - LP Sud Gironde
- 64 Anglet - CFA Compagnons du Tour de France - Nouvelle Aquitaine (FCMB)
- 64 Pau - BTP CFA des Pyrénées-Atlantiques
- 79 Parthenay - CFA de la Chambre de métiers et de l'artisanat des Deux-Sèvres
- 86 St-Benoît - CFA BTP de la Vienne
- 87 Limoges - CFA bâtiment Limoges

Brevet technique des métiers

BTM Ébéniste

- 16 Barbezieux-St-Hilaire - CFA de la Chambre de métiers et de l'artisanat de la Charente
- 24 Boulazac - CFA de la Chambre de métiers et de l'artisanat interdépartementale section Dordogne

Titre professionnel

Technicien études en construction bois

- 47 Agen - BTP CFA du Lot-et-Garonne

Niveau 5 : bac + 2

Brevet de technicien supérieur

BTS Développement et réalisation bois

- 40 St-Paul-lès-Dax - Lycée Haroun Tazieff

BTS Systèmes constructifs bois et habitat

- 16 Angoulême - LP Sillac
- 23 Felletin - UFA des métiers du bâtiment de Felletin
- 40 St-Paul-lès-Dax - Lycée Haroun Tazieff
- 79 Parthenay - CFA de la Chambre de métiers et de l'artisanat des Deux-Sèvres

Brevet technique des métiers supérieur

BTMS Ébéniste

- 24 Thiviers - LP Porte d'Aquitaine

Niveau 6 : bac + 3

Brevet de maîtrise

BM Menuisier de bâtiment et d'agencement

- 79 Parthenay - CFA de la Chambre de métiers et de l'artisanat des Deux-Sèvres (en 18 mois)

Licence professionnelle

licence pro Métiers du bois

parcours qualité dans les industries du bois : exploitation et commercialisation du bois
parcours qualité dans les industries du bois : transformation et construction

- 40 Mont-de-Marsan - IUT des Pays de l'Adour

ADRESSES ADMINISTRATIVES DES CFA

Vous trouverez dans les pages suivantes les noms et coordonnées des centres de formation d'apprentis (CFA) référents, triés par département puis ordre alphabétique.

Attention : certains CFA peuvent proposer plusieurs sites de formation. Ces sites sont précisés à la suite des coordonnées du CFA.

Pour une recherche directe par site de formation, rendez-vous à la page 95.

16 CHARENTE

CFA agricole de la Charente

L'Oisellerie
16400 La Couronne
☎ 05 45 61 90 00
www.epl-charente.com

CFA BTP de la Charente

Allée du Chef Luc
16260 Chasseneuil-sur-Bonnieure
☎ 05 45 90 14 10
www.btpcfa-charente.fr

CFA de la Chambre de commerce et d'industrie de la Charente

Boulevard Salvador Allende, ZI N° 3
16340 L'Isle-d'Espagnac
☎ 05 45 90 13 13
www.cifop.fr

Sites de formation :

16 Cognac - CFA de la Chambre de commerce et d'industrie de la Charente - site de Cognac
16 La Couronne - CESI École d'ingénieurs BTP - campus d'Angoulême
16 L'Isle-d'Espagnac - Excelia Group (ex-Sup de Co La Rochelle) - site d'Angoulême

CFA de la Chambre de métiers et de l'artisanat de la Charente

68 avenue Gambetta
16000 Angoulême
☎ 05 45 90 47 00
www.cma-charente.fr

Sites de formation :

16 Barbezieux - CFA de la Chambre de métiers et de l'artisanat de la Charente - site de Barbezieux
16 Cognac - CFA de la Chambre de métiers et de l'artisanat de la Charente - site de Cognac

CFA EIA

Route de la Croix du Milieu
16400 La Couronne
☎ 05 45 67 05 92
www.eicesi.fr/centre-angouleme.asp

Sites de formation :

16 La Couronne - CESI Alternance Angoulême
16 La Couronne - CESI École d'ingénieurs - campus d'Angoulême
17 La Rochelle - École d'ingénieurs en génie des systèmes industriels
17 Lagord - CESI École d'ingénieurs BTP - campus de La Rochelle

17 CHARENTE-MARITIME

CFA agricole de la Charente-Maritime

Rue Georges Desclaude
17119 Saintes Cedex
☎ 05 46 93 28 79
www.desclaude.com/index.php?id=cfaa17

Sites de formation :

17 Bourcefranc-le-Chapus - Lycée de la mer et du littoral
17 Saintes - CFA agricole de la Charente-Maritime - site de Saintes Chadignac
17 Saint-Germain-de-Lusignan - CFA agricole de la Charente-Maritime - site de Jonzac

CFA agricole de la meunerie, des industries céréalières, laitières et alimentaires

Avenue François Mitterrand
17700 Surgères
☎ 05 46 27 69 00
www.enilia-ensmic.fr

CFA BTP de la Charente-Maritime

11 rue de l'Ormeau de Pied
17100 Saintes
☎ 05 46 74 37 22
www.btpcfa-charente-maritime.fr

CFA CIPECMA

17 avenue du Général de Gaulle
17340 Châtelailon-Plage
☎ 05 46 56 23 11
www.cipecma.com

Site de formation :

17 La Rochelle - Excelia Group (ex-Sup de Co La Rochelle)

CFA commerce

11 rue de l'Ormeau de Pied
17103 Saintes Cedex
☎ 05 46 97 28 70
www.cfa-commerce.com

Site de formation :

17 Rochefort - Institut supérieur des achats et des approvisionnements

CFA de la Chambre de métiers et de l'artisanat de la Charente-Maritime

9 rue René Dumont, Parc Atlantech
17140 Lagord
☎ 05 46 00 46 80
www.apprentissage.cma17.fr

Site de formation :

17 Saint-Germain-de-Lusignan - CFA de la Chambre de métiers et de l'artisanat de la Charente-Maritime - site de Jonzac

19 CORRÈZE

CDFAA de la Corrèze

23 Murat
19130 Voutezac
☎ 05 55 25 27 64
www.legta-brivevoutezac.fr

Sites de formation :

19 Meymac - École forestière
19 Naves - Annexe de Naves - CDFAA de la Corrèze
19 Neuvic - Annexe de Neuvic - CDFAA de la Corrèze

CFA de la pharmacie

8 rue Chateaubriand
19100 Brive-la-Gaillarde
☎ 05 55 23 34 33
www.formation-pharmacie-19.com

CFA du bâtiment - Tulle

61 boulevard de la Lunade
19000 Tulle Cedex
☎ 05 55 29 92 60
www.cfabâtiment-tulle.fr

CFA Les 13 Vents - EIMCL

51 boulevard de la Lunade
19004 Tulle Cedex
☎ 05 55 20 75 20
www.cfa13vents.com

CFAL Limousin - Site de Tulle

3 rue du 9 juin 1944
19000 Tulle
☎ 05 55 29 57 05
www.formation-industries-limousin.fr

Autres sites de formation :

87 Limoges - UFAL Turgot
87 Limoges - Lycée Raoul Dautry

CFA Inclusif Nouvelle-Aquitaine

Lauthonie
19490 Sainte-Fortunade
☎ 05 55 27 28 86

Autres sites de formation :

19 Meyssac - CFA inclusif Nouvelle-Aquitaine - annexe Meyssac
24 Sariat-la-Canéda - Fondation de Selves
64 Jurançon - Institut médico-éducatif Le Castel de Navarre
87 Eyjeaux - Institut médico-éducatif René Bonfond

23 CREUSE

CFA de la CCI

8 avenue d'Auvergne
23000 Guéret
☎ 05 55 52 84 22

www.creuse.cci.fr/se-former-en-apprentissage.html

CDFAA de la Creuse

CFAA
23150 Ahun
☎ 05 55 81 48 91
www.ahun.educagri.fr

24 DORDOGNE

BTP CFA de la Dordogne

1 rue du 5^e rég. de Chasseurs
24000 Périgueux
☎ 05 53 45 40 00
www.btpcfa-aquitaine.fr

Centre interprofessionnel de formation des apprentis des PME

110 avenue Paul Doumer
Les Maurigoux Est
24100 Bergerac
☎ 05 53 23 60 00
www.cifapme.net

Autres sites de formation :

24 Périgueux - Centre interprofessionnel de formation des apprentis des PME
33 Bordeaux - Centre interprofessionnel de formation des apprentis des PME
64 Bayonne - Centre interprofessionnel de formation des apprentis des PME

CFA ADAPSSA

1 rue Ragueneau
Bâtiment CCI
24100 Bergerac
☎ 05 53 74 02 16
www.cfa-adapssa.fr

Sites de formation :

24 Bergerac - Centre de formation au travail sanitaire et social - Fondation John Bost
33 Bègles - IRFSS Nouvelle-Aquitaine - Croix-Rouge française - Site de Bègles
33 Talence - Institut de formation Nightingale Bagatelle
33 Talence - Institut régional du travail social Nouvelle-Aquitaine
47 Marmande - ADES Pôle Formation Sanitaire et Social
64 Pau - Institut du travail social Pierre Bourdieu
64 Ustaritz - Association pour la formation en milieu rural

CFA agricole de la Dordogne

Avenue Churchill
24660 Coulounieix-Chamiers
☎ 05 53 02 61 35
www.perigueux.educagri.fr

Autres sites de formation :

24 Coulounieix-Chamiers - LEGTA La Peyrouse
24 Monbazillac - CFA agricole de la Dordogne - Antenne de Monbazillac
24 Sigoulès - Lycée agricole privé le Cluzeau

CFA de la CCI Dordogne (École de Commerce et de Management et Réseau Névogetis)

12 avenue Henry Deluc
24750 Boulazac Isle Manoire
☎ 05 53 35 72 72
www.dordogne.cci.fr

Autre site de formation :

24 Boulazac - Lycée professionnel privé de la CCI - École de commerce de la CCI Dordogne

CFA de la Chambre de métiers et de l'artisanat interdépartementale section Dordogne

16 avenue Henry Deluc
24750 Boulazac Isle Manoire
☎ 05 53 02 44 70
www.cfa-artisanat24.fr

CFA des lycées publics des Périgords

80 rue Victor Hugo
24001 Périgueux Cedex
☎ 05 53 02 17 00

Sites de formation :

24 Bergerac - Lycée des métiers Sud-Périgord Hélène Duc
24 Bergerac - Lycée Maine de Biran
24 Bergerac - Lycée professionnel Jean Capelle
24 Coulaures - Lycée professionnel des métiers du bâtiment
24 Périgueux - Lycée Albert Claveille
24 Ribérac - Lycée professionnel Arnaut Daniel
24 Sarlat-la-Canéda - Lycée professionnel Pré de Cordy
24 Thiviers - Lycée professionnel Porte d'Aquitaine

CFA du Grand Bergeracois

109 rue du Docteur Roux
24100 Bergerac
☎ 05 53 22 21 21
www.cfa-bergeracois.com

CFA transport, logistique, voyageurs

Rue Jean Brun
ZI de Campréal
24107 Bergerac Cedex
☎ 05 53 57 74 80
www.cfativ.com
Autres sites de formation :
33 Mérignac - Institut de formation pour l'emploi et l'entreprise
40 Saint-Avit - Institut de formation pour l'emploi et l'entreprise - antenne de Mont-de-Marsan
47 Estillac - Centre de formation Fauvel Formation

33 GIRONDE

BTP CFA de la Gironde

26 avenue Port de Roy
33291 Blanquefort Cedex
☎ 05 56 35 12 28
www.btpcfa-aquitaine.fr

Autres sites de formation :

33 Audenge - BTP CFA de la Gironde - site d'Audenge
33 Gradignan - IUT de Bordeaux - Site de Bordeaux-Gradignan
33 Reignac - Centre de formation multimédiers de la Haute Gironde Guy Mazaubert

Centre de formation multimédiers de la Haute Gironde Guy Mazaubert

3 Le Grand Verger
33860 Reignac
☎ 05 57 42 66 22
www.cfm-haute-gironde.fr

CFA AFTRAL du transport logistique Nouvelle-Aquitaine

Allée de Gascogne
33370 Artigues-près-Bordeaux
☎ 05 57 77 24 77
www.aftral.com

Autres sites de formation :

16 Puyguyon - CFA AFTRAL du transport logistique Nouvelle-Aquitaine
17 Rochefort - CFA AFTRAL du transport logistique Nouvelle-Aquitaine
17 Rochefort - Institut de formation des ambulanciers - AFTRAL Rochefort
33 Artigues-près-Bordeaux - Institut supérieur du transport et de la logistique internationale
64 Mouguerre - CFA AFTRAL du transport logistique Nouvelle-Aquitaine
79 Chauray - CFA AFTRAL du transport logistique Nouvelle-Aquitaine
86 Poitiers - CFA AFTRAL du transport logistique Nouvelle-Aquitaine

CFA agricole de la Gironde

87 avenue du Général de Gaulle
33295 Blanquefort Cedex
☎ 05 56 35 61 15
<http://formagri33.com>

Autres sites de formation :

33 Bazas - LEGTA de Bazas Terres de Gascogne
33 Bommes - Lycée professionnel agricole de la Tour Blanche
33 Montagne - LEGTA agro-viticole de Libourne-Montagne
33 La Réole - CFA agricole de la Gironde - site de La Réole
33 La Teste-de-Buch - CFA agricole de la Gironde - site de La Teste-de-Buch
33 Latresne - Aérocampus Aquitaine
33 Pugnac - CFA agricole de la Gironde - site de Pugnac
33 Reignac - Centre de formation multimédiers de la Haute Gironde Guy Mazaubert

CFA Aspect Aquitaine

54 boulevard Godard
Centre Cluny
33300 Bordeaux
☎ 05 56 15 83 40
<http://aspect-aquitaine.fr>

Sites de formation :

16 Ruffec - Lycée privé polyvalent Roc Fleuri
16 Saint-Yrieix-sur-Charente - Lycée polyvalent privé Saint-Joseph L'Amandier
16 Segonzac - Lycée technique privé rural de Claire Champagne
24 Périgueux - Lycée professionnel privé Saint-Vincent de Paul
24 Sigoulès - Lycée agricole privé le Cluzeau
33 Bordeaux - Lycée privé Sainte-Famille Saintonge
33 Bordeaux - Lycée privé Sainte-Marie Bastide
33 Bordeaux - Lycée professionnel Saint-Vincent de Paul
33 Bordeaux - Lycée Saint-Genès La Salle
33 Saint-Médard-de-Guizières - Lycée professionnel privé Jeanne d'Arc
40 Saint-Pandelon - Lycée professionnel rural privé Sainte-Élisabeth

40 Saint-Pierre-du-Mont - Lycée professionnel privé Jean Cassaigne
 47 Villeneuve-sur-Lot - Lycée l'Oustal, lycée privé des métiers de la vie rurale
 64 Hasparren - Lycée privé Armand David Hasparren-Bayonne
 64 Nay - Lycée technologique privé Nay-Baudreix
 64 Pau - Lycée privé Immaculée Conception
 64 Pau - Lycée professionnel privé Beau Frêne
 64 Pau - Lycée professionnel privé Montpensier
 64 Saint-Jean-Pied-de-Port - Lycée agricole privé Frantses Enia
 79 Mauléon - Lycée professionnel agricole privé Le Val de L'Ouin
 86 La Roche-Rigault - Lycée technique privé rural La Perrière

CFA COBAS - BASSIN Formation

1 boulevard des Miquelots
 33260 La Teste-de-Buch
 ☎ 05 57 52 72 90
www.agglo-cobas.fr

CFA de la Chambre de métiers et de l'artisanat interdépartementale section Gironde

25 ter rue du Cardinal Richaud
 33000 Bordeaux
 ☎ 05 57 59 25 25
www.cfa-artisanat33.fr

Autres sites de formation :

33 Bordeaux - CFA Institut des saveurs
 33 Bordeaux - Institut supérieur des formations automobiles

CFA de la Fédération régionale des MFR de Nouvelle-Aquitaine

23 avenue du Mirail
 Bâtiment E, Entrée 1
 33370 Artigues-près-Bordeaux
 ☎ 05 56 68 39 19
www.mfr-nouvelle-aquitaine.fr

Sites de formation :

24 La Force - MFR du Bergeracois
 24 Champcevinel - Centre de formation et de promotion
 24 La Force - MFR du Bergeracois
 24 Périgueux - MFR de Périgueux
 24 Salignac-Eyvigues - MFR du Périgord noir
 24 Siorac-de-Ribérac - MFR du Ribéracois
 24 Thiviers - MFR du Périgord vert
 33 Blaye - MFR du Blayais
 33 Gironde-sur-Dropt - Centre de formation Beauséjour
 33 La Sauve Majeure - MFR de l'Entre-Deux-Mers
 33 Saint-Yzans-de-Médoc - MFR
 33 Vayres - MFR de Vayres
 40 Aire-sur-l'Adour - MFR
 40 Oeyreluy - MFR de Dax-Oeyreluy
 47 Barbaste - MFR du Néracais
 47 Bourgoynague - MFR
 47 Castelmoron-sur-Lot - MFR Vallée du Lot
 47 Miramont-de-Guyenne - MFR
 47 Pujols - MFR
 47 Sainte-Bazeille - MFR du Marmandais
 64 Mont - MFR

CFA de la profession bancaire

10 quai de Paludate, Hall B
 33800 Bordeaux
 ☎ 05 57 87 46 60
www.cfpb.fr

Autre site de formation :

33 Pessac - Faculté d'économie, gestion et AES

CFA de l'AFPA Nouvelle-Aquitaine

22 rue Alfred de Vigny
 33021 Bordeaux Cedex
 ☎ 05 57 89 18 0
www.aquitaine.afpa.fr

Sites de formation :

17 Périgny - CFA de l'AFPA La Rochelle Périgny
 19 Egletons - CFA de l'AFPA site d'Egletons
 24 Boulazac - CFA de l'AFPA Périgueux
 33 Bègles - CFA de l'AFPA Bordeaux Bègles
 33 Bordeaux - CFA de l'AFPA Bordeaux Caudéran
 33 Pessac - CFA de l'AFPA Bordeaux Pessac
 40 Mont-de-Marsan - CFA de l'AFPA
 47 Foulayronnes - CFA de l'AFPA Agen
 64 Bayonne - CFA de l'AFPA Bayonne
 64 Pau - CFA de l'AFPA Pau
 86 Chasseneuil-du-Poitou - CFA de l'AFPA Futuroscope

CFA de l'IFRIA Nouvelle-Aquitaine

37 avenue Dr Albert Schweitzer
 33402 Talence Cedex
 ☎ 05 56 38 38 08
www.ifria-aquitaine.fr

Sites de formation :

24 Coulounieix-Chamiers - LEGTA La Peyrouse
 24 Périgueux - IUT de Bordeaux - Site de Périgueux
 33 Bordeaux - Talis business school - Bordeaux
 33 Eysines - CFA le Vigeon
 33 Libourne - Lycée polyvalent Jean Monnet
 33 Pessac - École nationale supérieure de chimie, de biologie et de physique
 47 Agen - École supérieure des industries agroalimentaires - Sud Management
 64 Hasparren - CFA agricole des Pyrénées-Atlantiques
 64 Hasparren - Lycée professionnel Saint-Joseph
 64 Montardon - LEGTA de Pau-Montardon
 64 Pau - Lycée professionnel privé Beau Frêne

CFA des Compagnons du Devoir Nouvelle-Aquitaine

76 rue Laroche
 33000 Bordeaux
 ☎ 05 56 52 69 19
www.compagnons-du-devoir.com

Autres sites de formation :

16 L'Isle-d'Espagnac - CFA des Compagnons du devoir Nouvelle-Aquitaine
 17 La Rochelle - CFA des Compagnons du Devoir Nouvelle-Aquitaine
 24 Chancelade - CFA des Compagnons du Devoir Nouvelle-Aquitaine
 33 Lamothe-Landerron - CFA des Compagnons du Devoir Nouvelle-Aquitaine
 64 Gelos - CFA des Compagnons du Devoir Nouvelle-Aquitaine
 86 Poitiers - CFA des Compagnons du Devoir Nouvelle-Aquitaine

CFA des métiers de la mer

29 port de la Barbotière
 33470 Gujan-Mestras
 ☎ 05 56 22 39 50
<http://lyceedelamer.gujan.fr>

CFA des métiers de La Poste - Midi-Atlantique

74 rue Georges Bonnac
 Les jardins de Gambetta, Tour 2
 33000 Bordeaux
 ☎ 05 57 57 01 40
www.formaposte-midiatlantique.fr

Sites de formation :

16 L'Isle-d'Espagnac - CFA industriel Poitou-Charentes - site d'Angoulême
 33 Bordeaux - IAE Bordeaux, école universitaire de management
 33 Bordeaux - IUT de Bordeaux - Site de Bordeaux-Bastide
 33 Bordeaux - Lycée professionnel Trégey Rive de Garonne
 33 Libourne - Institut consulaire de formation en alternance
 33 Lormont - Lycée Élie Faure
 64 Pau - CFA du lycée Saint-Cricq
 79 Niort - CFA de la Chambre de métiers et de l'artisanat des Deux-Sèvres
 86 Poitiers - Lycée professionnel Le Dolmen
 87 Limoges - CFA de la Chambre des Métiers et de l'Artisanat de la Haute-Vienne
 87 Limoges - Lycée professionnel Marcel Pagnol

CFA des métiers de l'environnement - MPS Formation

24 avenue de Virecourt
 33370 Artigues-près-Bordeaux
 ☎ 05 56 77 33 08
www.cfaenvironnement.fr

CFA du lycée Gustave Eiffel

30 rue Ferbos
 33074 Bordeaux Cedex
 ☎ 05 56 91 73 42
<http://cfa.eiffel-bordeaux.org>

Autres sites de formation :

33 Bègles - Lycée Václav Havel
 33 Bordeaux - Lycée François Mauriac
 33 Bordeaux - Lycée Gustave Eiffel
 33 Bordeaux - Lycée Nicolas Brémontier
 33 Lormont - Lycée professionnel Jacques Brel
 33 Mérignac - Lycée Fernand Daguin
 33 Pessac - Lycée professionnel Philadelphie de Gerde
 33 Talence - Lycée polyvalent d'hôtellerie et de tourisme de Gascogne
 33 Talence - Lycée Victor Louis
 40 Parentis-en-Born - Lycée des métiers des Grands Lacs

CFA du numérique

4 avenue Neil Armstrong
 33700 Mérignac
 ☎ 05 40 01 28 07
www.cfadunumerique.fr

Sites de formation :

33 Bordeaux - Bordeaux Ynov campus
 33 Bordeaux - École d'informatique d'Ingésup Bordeaux (Ynov campus)

CFA Ducretet Aquitaine

1 rue Jean Lurçat, LP Jacques Brel
 33305 Lormont Cedex
 ☎ 05 57 14 85 73
www.ducretet.net

CFA groupement profess. de formation de l'hospitalisation privée - Aquitaine

5 terrasse Front du Médoc
Résidence Le Centre
33000 Bordeaux
© 05 56 24 48 99 ou 07 88 19 85 45

Sites de formation :

19 Brive-la-Gaillarde - Institut de formation d'auxiliaires de puériculture Croix-Rouge française
24 Périgueux - Institut de formation en soins infirmiers
33 Bègles - IRFSS Nouvelle-Aquitaine - Croix-Rouge française - Site de Bègles
33 Bordeaux - Centre de formation professionnelle Bordeaux Nord Aquitaine
33 Bordeaux - Institut de formation en masso kinésithérapie - IMS Pellegrin
33 Bordeaux - Institut de formation en soins infirmiers CHU de Bordeaux - Site Pellegrin
33 Bordeaux - Institut de puériculture
33 Libourne - Institut de formation en soins infirmiers
33 Pessac - Institut de formation en soins infirmiers CHU de Bordeaux - Site Xavier Arnoz
33 Talence - Institut de formation Nightingale Bagatelle
40 Dax - Institut de formation des professionnels de santé (IFPS)
47 Agen - Institut de formations sanitaires
47 Villeneuve-sur-Lot - Institut de formation en soins infirmiers
64 Bayonne - Institut de formation en soins infirmiers

CFA Hygie Formations Pharmacie d'Aquitaine

3 rue Louis Beydts
33310 Lormont
© 05 56 91 68 72
www.hygieformations.fr

Autre site de formation :

33 Pessac - Centre de formation des préparateurs en pharmacie hospitalière

CFA le Vigean

2 rue du Collège technique
33327 Eysines Cedex
© 05 56 16 12 05
www.cfa-levigean.fr

Autres sites de formation :

33 Blanquefort - Lycée des métiers Léonard de Vinci
33 Bordeaux - Lycée professionnel Alphonse Beau de Rochas
33 Bordeaux - Lycée professionnel Toulouse Lautrec
33 Bordeaux - Lycée professionnel Trégev Rive de Garonne
33 Camblandes-et-Meynac - Lycée professionnel Flora Tristan
33 Cenon - Lycée professionnel La Morlette
33 Lormont - Lycée polyvalent les Iris
33 Pessac - Lycée Pape Clément
64 Pau - Lycée Louis Barthou

CFA Leem Apprentissage Nouvelle-Aquitaine

146 rue Léo Saïgnat
33076 Bordeaux Cedex
© 05 57 57 95 42
<http://leem-apprentissage.org>

Site de formation :

33 Bordeaux - Unité de formation des sciences pharmaceutiques

CFA Propreté inhni Sud-Ouest

15-17 allée Alice Héliodore Gallienne
33600 Pessac
© 05 57 26 69 69
www.inhni.com

CFA Santé animale Aquitaine

84 avenue du Général de Gaulle
33294 Blanquefort Cedex
© 05 57 93 02 31
www.gipsa.fr

CFA Sport Animation Nouvelle-Aquitaine

2 avenue de l'Université
Maison régionale des sports
33405 Talence Cedex
© 05 56 80 25 50
www.cfasat.fr

Sites de formation :

17 La Rochelle - Ligue de voile Nouvelle-Aquitaine
24 Marsac-sur-Isle - Institut régional de formation du football Nouvelle-Aquitaine site de Marsac
24 Trélissac - Stade formation
33 Artigues-près-Bordeaux - Stade formation
33 Bruges - Centre de voile Bordeaux Lac
33 Le Bouscat - Stade formation
33 Le Haillan - Institut régional de formation du football Nouvelle-Aquitaine
33 Talence - Centre de ressources, d'expertise et de performance sportives Bordeaux Aquitaine
33 Villenave-d'Ornon - Centre régional de formation Aquitaine FNMNS
40 Mont-de-Marsan - Stade Montois Rugby Association
40 Pontonx-sur-l'Adour - MFR
47 Agen - Centre de formation Académia
64 Buzanès - Stade d'eaux-vives Pau-Pyrénées
64 Pau - Institut de formation du sport en Béarn
79 Niort - Centre de formation du Chamois Niortais Football Club
79 Niort - Institut régional de formation du football Nouvelle-Aquitaine site de Niort
86 Lathus-Saint-Rémy - Centre de plein air - MJC Lathus service formation
86 Vouneuil-sous-Biard - Centre de ressources, d'expertise et de performance sportives de Poitiers
87 Limoges - Structure associée de formation de Limoges (SAT)
87 Panazol - École Nationale d'Éducation Populaire

CFA Université Bordeaux Montaigne

Domaine universitaire
Esplanade des Antilles
33607 Pessac Cedex
© 05 57 12 45 84
www.u-bordeaux-montaigne.fr

Sites de formation :

33 Bordeaux - Institut de journalisme de Bordeaux Aquitaine
33 Bordeaux - IUT Bordeaux Montaigne
33 Pessac - UFR humanités
33 Pessac - UFR langues et civilisations
33 Pessac - UFR sciences des territoires et de la communication

CFA université de Bordeaux

351 cours de la libération
Bâtiment A21
33405 Talence Cedex
© 05 40 00 36 36 / 84 03
www.u-bordeaux.fr

Sites de formation :

24 Périgueux - IUT de Bordeaux - Site de Périgueux
33 Bordeaux - Faculté de sociologie
33 Bordeaux - IAE Bordeaux, école universitaire de management
33 Bordeaux - Institut de santé publique, d'épidémiologie et de développement

33 Bordeaux - IUT de Bordeaux -

Site de Bordeaux-Bastide

33 Bordeaux - Unité de formation des sciences pharmaceutiques

33 Gradignan - IUT de Bordeaux -

Site de Bordeaux-Gradignan

33 Pessac - Faculté de droit et science politique

33 Pessac - Faculté d'économie, gestion et AES

33 Pessac - Institut d'études politiques (Sciences Po Bordeaux)

33 Talence - Département licence sciences et technologies

33 Talence - Unité de formation de biologie

33 Talence - Unité de formation de physique

33 Talence - Unité de formation des sciences chimiques

33 Talence - Unité de formation des sciences de l'ingénieur

33 Talence - Unité de formation d'informatique

40 Dax - Institut du thermalisme

47 Agen - Département universitaire des sciences d'Agén

CFAI Aquitaine

40 avenue Maryse Bastié
33523 Bruges Cedex
© 05 56 57 44 50
www.formation-maisonindustrie.com

Autres sites de formation :

24 Coulonieix-Chamiers - CFAI Aquitaine - site de Périgueux
33 Bruges - Institut des techniques d'ingénieur de l'industrie d'Aquitaine
33 Gradignan - IUT de Bordeaux - Site de Bordeaux-Gradignan
33 Latresne - Aérocampus Aquitaine
33 Pauillac - Lycée professionnel Odilon Redon
33 Reignac - CFAI Aquitaine Site de Reignac
33 Talence - Arts et Métiers ParisTech - Centre de Talence
40 Tarnos - CFAI Aquitaine - site de Tarnos

Institut consulaire de formation en alternance

10 rue René Cassin
33049 Bordeaux Cedex
© 05 56 79 52 00
<http://formations.bordeauxgironde.cci.fr>

Autres sites de formation :

33 Libourne - Institut consulaire de formation en alternance
33 Talence - Kedge Business School

40 LANDES

BTP CFA des Landes

5 rue du 19 mars 1962
40110 Morcenx
© 05 58 07 98 37
www.btpcfa-aquitaine.fr

CFA agricole et horticole des Landes

2915 route des Barthes
LEGTA Hector Serres
40180 Oeyreluy
© 05 58 98 70 33
www.formagri40.fr

Autres sites de formation :

40 Dax - Institut du thermalisme
40 Mugron - Lycée professionnel agricole de Chalosse
64 Anglet - Collège Sciences et technologies pour l'énergie et l'environnement (STEE) - Campus d'Anglet

CFA bois et habitat

Boulevard Saint-Vincent-de-Paul
40993 Saint-Paul-lès-Dax
☎ 05 58 55 71 12
www.lyceeharountazieff.com

Autres sites de formation :

33 Blanquefort - Lycée des métiers Léonard de Vinci
33 Gradignan - IUT de Bordeaux - Site de Bordeaux-Gradignan
33 Langon - Lycée professionnel Sud Gironde
33 Libourne - Lycée professionnel Henri Brulle
40 Aire-sur-l'Adour - Lycée Gaston Crampe
40 Morcenx - Lycée des métiers Jean Garnier
40 Saint-Paul-lès-Dax - Lycée Haroun Tazieff

CFA des industries du bois

526 route d'Oeyreluy
40180 Seyresse
☎ 05 58 74 36 99
<http://cfaib.fr>

Autre site de formation :

40 Morcenx - Lycée des métiers Jean Garnier

CFA des métiers de l'artisanat des Landes

170 chemin Gustave Eiffel
40003 Mont-de-Marsan Cedex
☎ 05 58 05 81 80
www.cfa-artisanat40.fr

CFA des métiers de l'hôtellerie

23 rue du Sablar
40100 Dax
☎ 05 58 58 70 80
www.cfa-hotelierie-dax.org

Autres sites de formation :

40 Capbreton - Lycée des métiers Louis Darmanté
40 Mont-de-Marsan - Lycée des métiers Robert Wlérick

CFA forestier régional

Route de Luglon
40630 Sabres
☎ 05 58 04 41 80
www.formagri40.fr

Autre site de formation :

33 Bazas - LEGTA de Bazas Terres de Gascogne

47 LOT-ET-GARONNE

BTP CFA du Lot-et-Garonne

2-4 rue Jean-Baptiste Pérès
47000 Agen
☎ 05 53 48 07 07
www.btpcfa-aquitaine.fr

CFA - Cité de la Formation - Marmande

11 à 15 rue Albert Camus
47205 Marmande Cedex
☎ 05 53 76 04 00
www.citedelaformation.fr

CFA agricole du Lot-et-Garonne

Route de Casseneuil
47110 Sainte-Livrade-sur-Lot
☎ 05 53 40 47 60
www.epl47.educagri.fr

Sites de formation :

33 Gradignan - École nationale supérieure des sciences agronomiques de Bordeaux Aquitaine
40 Mont-de-Marsan - École des courses hippiques AFASEC
47 Nérac - LEGTA Armand Fallières
47 Tonneins - Lycée professionnel agricole Fazanis

CFA du LP Porte du Lot

Allée Franck Bize
47320 Clairac
☎ 05 53 84 21 61
www.lyceeportedulotclairac.fr

Autres sites de formation :

47 Agen - Lycée Jean-Baptiste de Baudre
47 Agen - Lycée professionnel Antoine Lomet
47 Foulayronnes - Lycée professionnel Jean Monnet
47 Fumel - Lycée professionnel Benoît d'Azy
47 Marmande - Lycée Val de Garonne
47 Nérac - Lycée professionnel Jacques de Romas
47 Villeneuve-sur-Lot - Lycée polyvalent Georges Leygues - Louis Couffignal

CFA La Palme - Chambre de métiers et de l'artisanat interdépartementale section Lot-et-Garonne

Impasse Morère
47004 Agen Cedex 09
☎ 05 53 77 23 62
www.cfa-artisanat47.fr

64 PYRÉNÉES-ATLANTIQUES

BTP CFA des Pyrénées-Atlantiques

36 avenue Léon Blum
Parc d'activités Pau-Pyrénées
64000 Pau
☎ 05 59 02 61 04
www.btpcfa-aquitaine.fr

CFA agricole des Pyrénées-Atlantiques

Route de Cambou
64240 Hasparren
☎ 05 59 29 15 10
www.cfaa64.com

Autres sites de formation :

64 Montardon - LEGTA de Pau-Montardon
64 Oloron-Sainte-Marie - Lycée des métiers de la montagne
64 Pau - Collège Sciences sociales et humanités (SSH) - Campus de Pau
64 Pau - IUT des Pays de l'Adour (Collège Sciences et tech pour l'énergie et l'environnement) - Campus de Pau

CFA Compagnons du Tour de France - Nouvelle Aquitaine (FCMB)

3 allée de Bellevue
64600 Anglet
☎ 05 59 63 87 57
<http://compagnonsdutourdefrance.org>

Autres sites de formation :

33 Floirac - CFA Fédération compagnonnique des métiers du bâtiment (FCMB) Bordeaux
47 Agen - CFA Fédération compagnonnique des métiers du bâtiment (FCMB) Agen
64 Lons - CFA Fédération compagnonnique des métiers du bâtiment (FCMB) Lons-Pau

CFA de la CCI de Bayonne (ESTIA - Kedge Business School)

92 allée Théodore Monod, Technopole Izarbel
64210 Bidart
☎ 05 59 43 84 00
www.estia.fr

Sites de formation :

64 Bayonne - Kedge Business School
64 Bidart - École supérieure des technologies industrielles avancées

CFA de la Chambre de métiers et de l'artisanat Pyrénées-Atlantiques

25 boulevard d'Arixtague
64100 Bayonne
☎ 05 59 55 12 02
www.cfa-artisanat64.fr

CFA de la Chambre de métiers et de l'artisanat Pyrénées-Atlantiques

34 avenue Léon Blum, Parc d'activités Pau-Pyrénées
64000 Pau
☎ 05 59 14 85 90
www.cfa-artisanat64.fr

CFA de la communauté d'agglomération Pays Basque

73 rue Bourgneuf
64100 Bayonne
☎ 05 59 25 38 00
<http://www.cfa.agglo-cotebasque.fr>

CFA de l'école supérieure de commerce de Pau

3 rue Saint-John Perse, Campus universitaire
64000 Pau
☎ 05 59 92 64 64
www.esc-pau.fr

CFA des commerces de sport loisirs

Avenue André-Marie Ampère
64237 Lescar Cedex
☎ 05 59 62 76 70
www.cnpc.fr

Sites de formation :

64 Lescar - CNPC Sport Business Campus

CFA DIFCAM Aquitaine

17 rue Paul Bert, Campus de la Nive
64100 Bayonne
☎ 05 59 57 42 69
www.difcam.com

CFA du lycée Saint-Cricq

4 bis avenue des États-Unis
64015 Pau Cedex
☎ 05 59 30 87 00
www.cfa-saint-cricq.org

Autres sites de formation :

40 Mont-de-Marsan - Lycée Charles Despiau
40 Peyrehorade - Lycée polyvalent Jean Taris
64 Gelos - Lycée des métiers de l'habitat et de l'industrie
64 Mauléon-Licharre - Lycée professionnel Jean Pierre Champou
64 Morlaàs - Lycée professionnel Haute-Vue Pau-Morlaàs
64 Mourenx - Lycée Albert Camus
64 Oloron-Sainte-Marie - Lycée professionnel Guynemer
64 Orthez - Lycée professionnel Francis Jammes
64 Orthez - Lycée professionnel Molière
64 Pau - Lycée professionnel Honoré Baradat
64 Pau - Lycée Saint-Cricq

CFA public de la Côte basque

1 allée de Cantau
64600 Anglet
☎ 05 59 58 06 59
www.lycee-cantau.net

Sites de formation :

64 Anglet - Collège Sciences et technologies pour l'énergie et l'environnement (STEE) - Campus d'Anglet
64 Anglet - IUT de Bayonne, Pays Basque (Collège Sciences et tech pour l'énergie et l'environnement) - Campus d'Anglet
64 Anglet - Lycée polyvalent Cantau
64 Bayonne - Lycée Louis de Foix
64 Biarritz - Lycée polyvalent Biarritz Atlantique

CFA universitaire de l'UPPA

8 allée des platanes
64100 Bayonne
☎ 05 59 57 42 23/33 (secrétariat)
<http://cfa.univ-pau.fr>

Sites de formation :

40 Mont-de-Marsan - IUT des Pays de l'Adour (Collège Sciences et tech pour l'énergie et l'environnement) - Campus de Mt-de-Marsan
64 Bayonne - IAE Pau-Bayonne, École universitaire de management (Collège 2EI) - Campus de Bayonne
64 Pau - Collège Sciences et techniques pour l'énergie et l'environnement (STEE) - Campus de Pau
64 Pau - Collège Sciences sociales et humanités (SSH) - Campus de Pau
64 Pau - IAE Pau-Bayonne, École universitaire de management (Collège 2EI) - Campus de Pau
64 Pau - IUT des Pays de l'Adour (Collège Sciences et tech pour l'énergie et l'environnement) - Campus de Pau

CFAI Adour

4 rue des Frères d'Orbigny
64000 Pau
☎ 05 59 00 01 01
www.formation-industries-adour.fr

Sites de formation :

40 Tarnos - CFAI Adour - site de Tarnos
64 Assat - CFAI Adour - site d'Assat
64 Assat - CESI École d'ingénieurs - campus de Pau
64 Pau - Lycée privé Immaculée Conception
65 Tarbes - CFAI Adour - site de Tarbes

79 DEUX-SÈVRES

CFA agricole des Deux-Sèvres

Route de la Roche
79500 Melle
☎ 05 49 27 24 44
www.terres-et-paysages.fr

Sites de formation :

79 Bressuire - CFA agricole des Deux-Sèvres - site de Bressuire
79 Niort - CFA agricole des Deux-Sèvres - site de Niort

CFA de la Chambre de métiers et de l'artisanat des Deux-Sèvres

21 rue des Herbillaux
Z1 des 30 Ormeaux
79010 Niort Cedex 9
☎ 05 49 33 07 60
www.cma-niort.fr/campus-des-métiers-de-niort.html

Site de formation :

79 Parthenay - CFA de la Chambre de métiers et de l'artisanat des Deux-Sèvres - site de Parthenay

CFA sanitaire et social

14 bis rue d'Inkermann
79061 Niort Cedex 9
☎ 05 49 79 53 33
www.cfa-sanitaire-social.org

Sites de formation :

16 Angoulême - Institut de formation des ambulanciers - CH d'Angoulême
16 Cognac - Institut de formation d'aides-soignants - IRFSS Nouvelle-Aquitaine
16 La Couronne - Institut de formation en soins infirmiers - IRFSS Nouvelle-Aquitaine
16 La Couronne - Institut régional du travail social Poitou-Charentes - antenne d'Angoulême
17 La Rochelle - Institut de formation d'aides-soignants du Val de Charente GRETA Poitou-Charentes

17 La Rochelle - Institut régional du travail social Poitou-Charentes - antenne de La Rochelle
17 Saintes - Institut régional du travail social Poitou-Charentes - antenne de Saintes
79 Niort - Institut régional du travail social Poitou-Charentes - antenne de Niort
79 Thouars - Institut de formation en soins infirmiers et d'aides-soignants - CHNDS de Thouars
86 Poitiers - Institut de formation d'aides-soignants - Lycée Saint-Jacques de Compostelle - Ageef
86 Poitiers - Institut de formation en masso-kinésithérapie - CHU de Poitiers
86 Poitiers - Institut de formation en soins infirmiers - CHU de Poitiers
86 Poitiers - Institut régional du travail social Poitou-Charentes
87 Isle - Polaris formation site d'Isle
87 Limoges - IRFSS Limousin

86 VIENNE

CFA académique

15 rue Guillaume VII le Troubadour
86000 Poitiers
☎ 05 49 39 62 22
www.ftlv.ac-poitiers.fr

Sites de formation :

16 Angoulême - Lycée Charles Augustin Coulomb
16 Angoulême - Lycée professionnel Jean Rostand
16 Angoulême - Lycée professionnel Sillac
16 Barbezieux-Saint-Hilaire - Lycée Élie Vinet
16 Chasseneuil-sur-Bonnieure - Lycée professionnel Pierre André Chabanne
16 Cognac - Lycée polyvalent Jean Monnet
16 Cognac - Lycée professionnel Louis Delage
16 Confolens - Lycée polyvalent Émile Roux
16 Ruffec - Lycée professionnel Louise Michel
16 Soyaux - Lycée professionnel Jean Albert Grégoire
17 Jonzac - LPO Jean Hyppolite
17 La Rochelle - Lycée Jean Dautet
17 La Rochelle - Lycée Léonce Vieljeux
17 La Rochelle - Lycée maritime et aquacole
17 La Rochelle - Lycée polyvalent hôtelier
17 La Rochelle - Lycée professionnel de Rompsay
17 La Rochelle - Lycée professionnel Pierre Doriolle
17 Pons - Lycée polyvalent Émile Combes
17 Rochefort - Lycée polyvalent Marcel Dassault
17 Royan - Lycée Cordouan
17 Royan - Lycée professionnel de l'Atlantique
17 Saintes - Lycée Bernard Palissy
17 Saint-Jean-d'Angély - Lycée polyvalent Louis Audouin Dubreuil
17 Saint-Jean-d'Angély - Lycée professionnel Blaise Pascal
17 Surgères - LPO du Pays d'Aunis
79 Bressuire - Lycée professionnel Léonard de Vinci
79 Chef-Boutonne - Lycée professionnel Jean-François Cail
79 Niort - Lycée Paul Guérin
79 Niort - Lycée professionnel Gaston Barré
79 Niort - Lycée professionnel Thomas Jean Main
79 Saint-Maixent-l'École - LPO du Haut Val de Sèvre
79 Thouars - Lycée Jean Moulin
86 Châtelleraut - Lycée Edouard Branly
86 Civray - Lycée professionnel les Terres Rouges
86 Jaunay-Marigny - Lycée pilote innovant international
86 Loudun - Lycée Guy Chauvet
86 Mignaloux-Beauvoir - Établissement régional d'enseignement adapté Anne Frank
86 Montmorillon - Lycée Jean Moulin
86 Montmorillon - Lycée professionnel Raoul Mortier
86 Poitiers - Lycée professionnel Le Dolmen

CFA agricole de la Vienne

Venours
86480 Rouillé
☎ 05 49 43 62 61
www.venours.fr

Sites de formation :

86 Montmorillon - CFA agricole de la Vienne - site de Montmorillon
86 Thuré - CFA agricole de la Vienne - site de Thuré
86 Poitiers - Lycée professionnel agricole Kyoto

CFA BTP de la Vienne

3 rue de Chantejeau
86280 Saint-Benoît
☎ 05 49 57 14 66
www.btpcfa-vienne.fr

CFA de la Chambre de commerce et d'industrie de la Vienne - Maison de la formation

120 rue du Porteau
Pôle République
86012 Poitiers Cedex
☎ 05 49 37 44 50
www.maisondelaformation.net

Sites de formation :

17 Rochefort - Institut européen de la qualité totale Poitou-Charentes
79 Niort - SUP'ITG Niort, école supérieure des métiers de la vente par alternance
86 Chasseneuil-du-Poitou - École des DJ UCPA

CFA de la Chambre de métiers et de l'artisanat de la Vienne

1 rue de Chantejeau
86281 Saint-Benoît Cedex
☎ 05 49 62 24 90
www.cfamétiers86.fr

CFA industriel Poitou-Charentes - Maison de la formation

120 rue du Porteau
Pôle République
86012 Poitiers Cedex
☎ 05 49 37 68 50
www.formation-industries-poitou-charentes.fr

Sites de formation :

16 L'Isle-d'Espagnac - CFA industriel Poitou-Charentes - site d'Angoulême
17 Châtelailon-Plage - CFA industriel Poitou-Charentes - site de Châtelailon
17 Rochefort - CFA industriel Poitou-Charentes - site de Rochefort
79 Niort - CFA industriel Poitou-Charentes - site de Niort
86 Châtelleraut - CFA industriel Poitou-Charentes - site de Châtelleraut

CFA Isaac de l'Étoile

62 rue du Porteau
86001 Poitiers Cedex
☎ 05 49 50 34 12
www.isaac-etoile.fr

Sites de formation :

17 La Rochelle - Centre de formation privé Fénelon - Notre-Dame
79 Niort - Institut catholique supérieur Saint-André
86 Poitiers - Lycée polyvalent privé Isaac de l'Étoile

CFA des maisons familiales rurales Poitou-Charentes

2137 route de Chauvigny
Agropole
86550 Mignaloux-Beauvoir
☎ 05 49 03 30 28
www.mfr.asso.fr

Sites de formation :

16 Cherves-Richemont - MFR des Charentes
16 Jarnac - MFR de Jarnac
16 Triac-Lautrait - MFR de Triac Lautrait
17 Chevancaux - MFR Forêt Environnement
17 Matha - MFR de Matha
17 Saint-Genis-de-Saintonge - MFR de la Saintonge et de l'Aunis
17 Saint-Germain-de-Marencennes - MFR de Saint-Germain-de-Marencennes
79 Argentonay - MFR d'Argenton les Vallées
79 Beaussais-Vitré - MFR de Vitré
79 Bressuire - MFR de Bressuire - Grange
79 Bressuire - MFR Sèvreurope de Bressuire
79 Brioux-sur-Boutonne - MFR de Brioux sur Boutonne
79 Mauléon - MFR de Mauléon
79 Moncoutant - MFR de Moncoutant
79 Saint-Loup-Lamairé - MFR de Saint Loup sur Thouet
79 Sansais - MFR du Marais poitevin
79 Val-en-Vignes - MFR Le Terra
86 Chauvigny - MFR de Chauvigny
86 Gençay - MFR de Gençay

CFA Sup Nouvelle-Aquitaine

2 rue Pierre Brousse, bâtiment B 25
86000 Poitiers Cedex
☎ 05 49 45 33 86
<http://cfa-esrpc.fr>

Sites de formation :

16 Angoulême - Cnam - École nationale du jeu et des médias interactifs numériques
16 Angoulême - IUT d'Angoulême
16 Segonzac - Faculté de droit et sciences sociales - site Segonzac
17 Bourcefranc-le-Chapus - Lycée de la mer et du littoral
17 La Rochelle - Faculté de droit, de science politique et de gestion
17 La Rochelle - Faculté des lettres, langues, arts et sciences humaines
17 La Rochelle - Faculté des sciences et technologies
17 La Rochelle - Institut d'administration des entreprises
17 La Rochelle - IUT de La Rochelle
33 Pessac - École nationale supérieure de chimie, de biologie et de physique
33 Talence - ENS d'électronique, informatique, télécommunications, mathématiques et mécanique de Bordeaux
79 Niort - El Cnam Nouvelle-Aquitaine - site de Niort
79 Niort - Faculté de droit et sciences sociales - site de Niort
79 Niort - Institut d'administration des entreprises - site de Niort
79 Niort - IRIAF Institut des risques industriels, assurantiels et financiers
79 Niort - IUT de Poitiers-Châtellerauld-Niort
86 Chasseneuil-du-Poitou - El Cnam Nouvelle-Aquitaine - site de Poitiers
86 Châtellerauld - IUT de Poitiers-Châtellerauld-Niort
86 Poitiers - Faculté de droit et sciences sociales
86 Poitiers - Faculté de sciences économiques
86 Poitiers - Faculté de sciences fondamentales et appliquées

86 Poitiers - Faculté de sciences humaines et arts
86 Poitiers - Institut d'administration des entreprises
86 Poitiers - Institut de préparation à l'administration générale
86 Poitiers - IUT de Poitiers-Châtellerauld-Niort

87 HAUTE-VIENNE

CDFAA de la Haute-Vienne

Les Vaseix
87430 Verneuil-sur-Vienne
☎ 05 55 48 44 09
<http://cdfaa.epl-limoges-nord87.fr>

Autres sites de formation :

87 Bellac - Site de Bellac - CDFAA de la Haute-Vienne
87 Cussac - Annexe de Cussac - CDFAA de la Haute-Vienne
87 Magnac-Laval - Site Magnac-Laval - CDFAA de la Haute-Vienne
87 Saint-Yrieix - Annexe de Saint-Yrieix - CDFAA de la Haute-Vienne

CFA académique

13 rue François Chénieux
Rectorat de l'académie de Limoges
87000 Limoges 1
☎ 05 55 11 41 41

Sites de formation :

19 Brive-la-Gaillarde - UFA Danton
19 Brive-la-Gaillarde - UFA Lavoisier
23 Aubusson - Lycée professionnel Jean Jaurès
23 Bourgneuf - UFA Delphine Gay
23 Felletin - UFA des métiers du bâtiment de Felletin
87 Bellac - Lycée des Métiers du Bâtiment, de l'Énergétique, du Climatique et du Développement durable Martin Nadaud
87 Limoges - UFA de l'hôtellerie Jean Monnet
87 Limoges - UFA Marcel Pagnol
87 Limoges - UFA Saint-Exupéry
87 Saint-Yrieix-la-Perche - Lycée professionnel Jean-Baptiste Darnet

CFA bâtiment Limoges

104 rue de Saint-Gence
87053 Limoges
☎ 05 55 79 75 33
<http://cfa-batiment-limoges.fr>

CFA de la pharmacie

40 rue du Mas Loubier
Espace Galien
87100 Limoges
☎ 05 55 79 63 78

CFA de l'Enseignement Supérieur du Limousin

Campus Condorcet
209 Boulevard de Vanteaux
87000 Limoges
☎ 05 87 50 68 75
www.unilim.fr/cfasup

Sites de formation :

19 Brive-la-Gaillarde - INISUP
19 Brive-la-Gaillarde - IUT du Limousin, site de Brive
19 Egletons - Département Génie Civil d'Egletons
19 Egletons - IUT du Limousin, site d'Egletons
19 Tulle - IUT du Limousin, site de Tulle
23 La Souterraine - IUT du Limousin, site de La Souterraine
87 Limoges - École Supérieure du Commerce et des Services de la CCI de Limoges et de la Haute-Vienne
87 Limoges - Faculté de droit et des sciences économiques - site de Limoges
87 Limoges - Faculté des lettres et sciences humaines
87 Limoges - Faculté des sciences et techniques
87 Limoges - IAE - École Universitaire de Management
87 Limoges - Institut supérieur de formation à la gestion du personnel
87 Limoges - Institut Supérieur de l'Immobilier et de l'Habitat
87 Limoges - IUT du Limousin
87 Limoges - 3iL Academy
87 Limoges - 3iL Ingénieurs Limoges

CFA des Travaux Publics

22 rue Atlantis
87069 Limoges
☎ 05 55 35 07 05

Site de formation :

19 Egletons - École de Formation Initiale par Alternance aux métiers des Travaux Publics

CFA Le Moulin Rabaud

Rue de Saint-Gence
87051 Limoges Cedex
☎ 05 55 79 36 46
www.cfa-lemoulinrabaud.com

CFA régional de la céramique

9 rue Jean Baptiste Say
87000 Limoges
☎ 05 55 30 08 08
www.afpilimousin.fr

TOUTES LES FORMATIONS SONT POSSIBLES ?

OUI

Aujourd'hui, l'idée que filles et garçons peuvent choisir les mêmes filières d'études est largement acceptée.

MAIS

Ce n'est pas vraiment la réalité.

Les choix d'orientation et les métiers dépendent fortement du sexe.

ILS/ELLES ONT OSÉ CHOISIR CES SPÉCIALITÉS

En 2017-2018, 11 974 filles et 26 110 garçons ont signé un contrat d'apprentissage en Nouvelle-Aquitaine

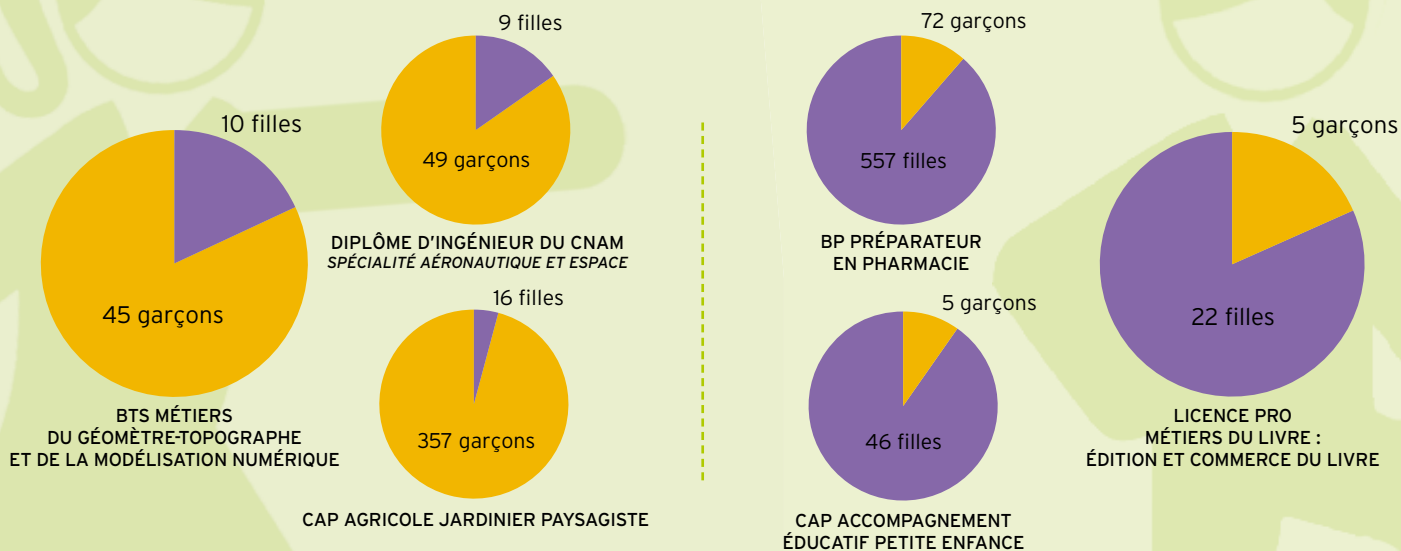

Source : Apprentis en Nouvelle-Aquitaine au 31 décembre 2017 / Enquête SIFA / DEPP

CHOISIR LIBREMENT, RESPECTER LE CHOIX DES AUTRES, PRENDRE CONFIANCE EN SOI...

On peut s'informer, réfléchir, en parler avec ses ami/e/s, interroger ses parents, les professeur/e/s, les PsyEN. On peut chercher son orientation dans toutes les directions !

www.onisep.fr/Equipes-educatives#Egalite-filles-garcons

ADRESSES DES ÉTABLISSEMENTS PAR DÉPARTEMENT

Dans les pages suivantes sont indiqués les établissements proposant des formations par apprentissage ainsi que leurs CFA gestionnaires.

Les établissements sont classés par département, puis par ville selon l'ordre alphabétique.

CFA : Centre de formation d'apprentis

LEGTA : Lycée d'enseignement général et technologique agricole

↔ FG : internat filles garçons

♿ accessibilité pour handicapés moteurs

16 CHARENTE

Angoulême 16000

Cnam - École nationale du jeu et des médias interactifs numériques

138 rue de Bordeaux

☎ 05 45 68 06 78 - www.cnam-enjmin.fr ♿

avec le CFA Sup Nouvelle-Aquitaine (86)

Diplôme d'ingénieur

- Diplôme d'ingénieur du CNAM

spécialité informatique et multimédia

Angoulême 16959

Institut de formation des ambulanciers - CH d'Angoulême

Rond Point de Girac - Centre Hospitalier d'Angoulême

☎ 05 45 24 42 56

www.ch-angouleme.fr/Formations-et-emplois/Formations/IFA

avec le CFA sanitaire et social (79)

Diplôme d'État en santé

- Ambulancier

Angoulême 16000

IUT d'Angoulême

4 avenue de Varsovie

☎ 05 45 67 32 07 - <http://iut-angouleme.univ-poitiers.fr>

avec le CFA Sup Nouvelle-Aquitaine (86)

Diplôme universitaire de technologie

- Génie électrique et informatique industrielle en 2^e année

Licence professionnelle

- Techniques du son et de l'image

parcours création, réalisation et diffusion de produits multimédia et audiovisuels pour le web

Diplôme d'ingénieur

- Diplôme d'ingénieur du CNAM spécialité

mécatronique en convention avec l'université de Poitiers

lieux de cours : 1^{re} année à l'IUT d'Angoulême, 2^e et 3^e années à l'EI Cnam site de Poitiers

Angoulême 16016

Lycée Charles Augustin Coulomb

Allée Joachim du Bellay

☎ 05 45 61 83 00 - www.lyceecharlescoulomb.fr

↔ FG

avec le CFA académique (86)

Brevet de technicien supérieur

- Électrotechnique

- Maintenance des systèmes

option A systèmes de production

Titre enregistré au RNCP (niveau 5 : bac + 2)

- Gestionnaire en maintenance et support informatique

Angoulême 16017

Lycée professionnel Jean Rostand

12 rue Louise Lériget

☎ 05 45 97 45 00 - <http://lpjeanrostand.fr>

↔ FG ♿

avec le CFA académique (86)

Brevet professionnel

- Agent technique de prévention et de sécurité

Angoulême 16022

Lycée professionnel Sillac

360 route de Bordeaux Sillac

☎ 05 45 91 37 77 - <http://etab.ac-poitiers.fr/lp-sillac>

↔ FG

avec le CFA académique (86)

Baccalauréat professionnel

- Menuiserie aluminium-verre en 1^{re} et terminale

Brevet de technicien supérieur

- Fluides, énergies, domotique

option A génie climatique et fluide

- Fluides, énergies, domotique

option B froid et conditionnement d'air

- Métiers du géomètre-topographe et de la

modélisation numérique

- Systèmes constructifs bois et habitat

Barbezieux-Saint-Hilaire 16300

CFA de la Chambre de métiers et de l'artisanat de la Charente

site de Barbezieux

39 avenue de Vignola

☎ 05 45 78 35 48 - www.cma-charente.fr

↔ hors établissement ♿

Certificat d'aptitude professionnelle

- Accompagnant éducatif petite enfance

- Boucher

- Boulanger

- Charcutier-traiteur

- Ébéniste (en 1 an, 2 ans)

- Employé de vente spécialisé

option A produits alimentaires

- Ferronnier d'art

- Instruments coupants et de chirurgie

- Pâtissier

- Tailleur de pierre

Mention complémentaire

- Pâtisserie boulangère

Brevet professionnel

- Boucher

- Métiers de la pierre

Brevet technique des métiers

- Ébéniste

- Pâtissier confiseur glacier traiteur

Brevet de maîtrise

- Boucher charcutier traiteur

Barbezieux-Saint-Hilaire 16300

Lycée Élie Vinet

7 avenue Pierre Mendès France

☎ 05 45 78 17 27 - www.lycee-elie-vinet.fr

↔ FG

avec le CFA académique (86)

Brevet de technicien supérieur

- Gestion de la PME

- Services informatiques aux organisations option A

solutions d'infrastructure, systèmes et réseaux

- Services informatiques aux organisations option B

solutions logicielles et applications métiers

Chasseneuil-sur-Bonnieure 16260

CFA BTP de la Charente

Allée du Chef Luc

☎ 05 45 90 14 10 - www.btpcfa-charente.fr

↔ FG ♿

Certificat d'aptitude professionnelle

- Carreleur mosaïste (en 1 an, 2 ans)

- Charpentier bois (en 1 an, 2 ans)

- Électricien

- Maçon

- Maintenance de bâtiments de collectivités

- Menuisier fabricant de menuiserie, mobilier

et agencement

- Menuisier installateur

- Monteur en installations sanitaires

- Monteur en installations thermiques (en 1 an, 2 ans)

- Peintre-appliqueur de revêtements

- Plâtrier - plaquiste (en 1 an, 2 ans)

- Serrurier métallier

- Solier-moquetiste (en 1 an, 2 ans)

Mention complémentaire

- Plaquiste

Baccalauréat professionnel

- Interventions sur le patrimoine bâti

option maçonnerie

L'Isle-d'Espagnac 16340

CFA de la Chambre de commerce et d'industrie de la Charente

Boulevard Salvador Allende - ZI N° 3

☎ 05 45 90 13 13 - www.cifop.fr

↔ F G

Certificat d'aptitude professionnelle

- Agent polyvalent de restauration
- Commercialisation et services en hôtel-café-restaurant
- Conducteur d'installations de production
- Cuisine
- Employé de commerce multi-spécialités
- Maintenance des véhicules option A voitures particulières
- Opérateur/opératrice de service - relation client et livraison (en 1 an)
- Peinture en carrosserie
- Réparation des carrosseries

Mention complémentaire

- Cuisinier en desserts de restaurant
- Maintenance des systèmes embarqués de l'automobile véhicules particuliers

Baccalauréat professionnel

- Maintenance des véhicules option A voitures particulières
- Métiers du commerce et de la vente option A animation et gestion de l'espace commercial
- Réalisation de produits imprimés et plurimédia option A productions graphiques
- Réalisation de produits imprimés et plurimédia option B productions imprimées
- Réparation des carrosseries

Brevet professionnel

- Arts de la cuisine
- Arts du service et commercialisation en restauration
- Préparateur en pharmacie élèves titulaires d'un bac

Brevet de technicien supérieur

- Études de réalisation d'un projet de communication option A : études de réalisation de produits plurimédia
- Études de réalisation d'un projet de communication option B : études de réalisation de produits imprimés
- Gestion de la PME
- Management commercial opérationnel
- Support à l'action managériale

Filière expertise comptable

- Diplôme de comptabilité et de gestion
- Diplôme supérieur de comptabilité et de gestion

Titre enregistré au RNCP (niveau 5 : bac + 2)

- Gestionnaire d'unité commerciale option généraliste ou spécialisée (réseau Négoventis) spécialité commerce et distribution
- Négociateur-gestionnaire immobilier
- Responsable de chantier bâtiment et travaux publics

Diplôme d'ingénieur

- Diplôme d'ingénieur du CESI spécialité bâtiment et travaux publics formation sur Campus Cifop et Campus CESI
- Diplôme d'ingénieur du CNAM spécialité matériaux, emballage et conditionnement en partenariat avec l'ISIP

Titre enregistré au RNCP

(niveaux 6 et 7 : bac + 3 à bac + 5)

- Dirigeant(e) manager opérationnel(le) d'entreprise
- Responsable de la distribution (réseau Négoventis)

L'Isle-d'Espagnac 16340

CFA des Compagnons du devoir Nouvelle-Aquitaine

35 avenue de Montbron

☎ 05 46 45 17 11 - www.compagnons-du-devoir.com

↔ F G

Certificat d'aptitude professionnelle

- Peintre-applicateur de revêtements
- Tapissier-tapissière d'ameublement en siège

L'Isle-d'Espagnac 16340

CFA industriel Poitou-Charentes - site d'Angoulême

Boulevard Salvador Allende - ZI N° 3

☎ 05 45 90 13 47

www.formation-industries-poitou-charentes.fr

↔ F G

Baccalauréat professionnel

- Maintenance des équipements industriels
- Métiers de l'électricité et de ses environnements connectés
- Technicien d'usinage
- Technicien en chaudronnerie industrielle

Brevet de technicien supérieur

- Conception des processus de réalisation de produits option B production sérielle
- Conception des produits industriels

L'Isle-d'Espagnac 16340

Excelia Group (ex-Sup de Co La Rochelle) - site d'Angoulême

Boulevard Salvador Allende - ZI N° 3

☎ 05 45 90 13 52 - www.excelia-group.com

↔ F G aussi week-end ou petits congés

avec le CFA de la Chambre de commerce et d'industrie de la Charente (16)

Diplôme d'école de commerce visé de niveau bac + 3

- Diplôme d'études supérieures en commerce et management opérationnel (programme Bachelor Business) en 2^e et 3^e années

Puymoyen 16400

CFA AFTRAL du transport logistique Nouvelle-Aquitaine

5 rue des artisans

☎ 05 45 60 67 90 - www.aftral.com

Titre professionnel (niveau 4 : bac ou équivalent)

- Technicien(ne) en logistique d'entreposage

Ruffec 16700

Lycée privé polyvalent Roc Fleuri

6 boulevard des Grands Rocs

☎ 05 45 31 00 60 - <http://rocfleuri.net>

↔ F G

avec le CFA Aspect Aquitaine (33)

Titre professionnel (niveau 3 : niveau CAP)

- Agent de propreté et d'hygiène
- Assistant de vie aux familles

Titre enregistré au RNCP

(niveaux 6 et 7 : bac + 3 à bac + 5)

- Responsable de centre de profit en distribution

Ruffec 16700

Lycée professionnel Louise Michel

Rue Villebois Mareuil

☎ 05 45 31 14 03 - <http://etab.ac-poitiers.fr/lp-ruffec>

↔ F G

avec le CFA académique (86)

Baccalauréat professionnel

- Gestion-administration en 1^{re} et terminale
- Technicien constructeur bois en 1^{re} et terminale

Brevet de technicien supérieur

- Support à l'action managérial

Saint-Yrieix-sur-Charente 16710

Lycée polyvalent privé Saint-Joseph L'Amandier

Allée Jean Pierre Gault

☎ 05 45 38 13 02 - www.lamandier.fr

↔ F G

avec le CFA Aspect Aquitaine (33)

Titre professionnel (niveau 3 : niveau CAP)

- Agent(e) de restauration
- Cuisinier(ère)

Segonzac 16130

Faculté de droit et sciences sociales - site Segonzac

37 rue Gaston Briand

Centre universitaire de la Charente

☎ 05 45 83 35 35 - <http://droit.univ-poitiers.fr>

avec le CFA Sup Nouvelle-Aquitaine (86)

Licence professionnelle

- Commerce et distribution
- parcours droit des métiers des vins et spiritueux

Master

- Droit des affaires parcours droit, gestion et commerce des spiritueux (M2)

Segonzac 16130

Lycée technique privé rural de Claire Champagne

1 rue Malastiers

☎ 05 45 83 46 11 - <http://lycee-clairechampagne.org>

↔ F G

avec le CFA Aspect Aquitaine (33)

Titre professionnel (niveau 3 : niveau CAP)

- Assistant de vie aux familles

Soyaux 16800

Lycée professionnel Jean Albert Grégoire

Rue Jean Albert Grégoire

☎ 05 45 38 63 63 - <http://etab.ac-poitiers.fr/lyc-soyaux>

↔ F G

avec le CFA académique (86)

Baccalauréat professionnel

- Maintenance des véhicules option B véhicules de transport routier
- Brevet de technicien supérieur
- Gestion des transports et logistique associée
- Maintenance des véhicules option B véhicules de transport routier
- Maintenance des véhicules option C motocycles

Triac-Lautrait 16200

Maison familiale rurale de Triac Lautrait

16 rue de Cognac

☎ 05 45 35 37 71 - www.mfrtriac-lautrait.fr

↔ F G

avec le CFA des maisons familiales rurales

Poitou-Charentes (86)

Baccalauréat professionnel

- Aménagements paysagers

17 CHARENTE-MARITIME

Bourcefranc-le-Chapus 17560

Lycée de la mer et du littoral

Rue William Bertrand

☎ 05 46 85 45 05 - www.lyceebourcefranc.fr

↔ F G

avec le CFA agricole de la Charente-Maritime (17)

Baccalauréat professionnel

- Cultures marines en 1^{re} et terminale

Châtelaillon-Plage 17340

CFA CIPECMA

17 avenue du Général de Gaulle

☎ 05 46 56 23 11 - www.cipecma.com

Baccalauréat professionnel

- Procédés de la chimie, de l'eau et des papiers-cartons (en 2 ans) 1^{re} et terminale uniquement

Brevet de technicien supérieur

- Gestion de la PME
- Pilotage de procédés
- Services informatiques aux organisations option A solutions d'infrastructure, systèmes et réseaux
- Services informatiques aux organisations option B solutions logicielles et applications métiers
- Support à l'action managériale
- Tourisme

spécialisation hôtellerie de plein air possible

Titre professionnel (niveau 5 : bac + 2)

- Assistant ressources humaines

Châtelaillon-Plage 17340

CFA industriel Poitou-Charentes - site de Châtelaillon

17 avenue du Général de Gaulle - CIPECMA

☎ 05 46 56 23 11

www.formation-industries-poitou-charentes.fr

↔ hors établissement 📍

Baccalauréat professionnel

- Maintenance des équipements industriels
- Métiers de l'électricité et de ses environnements connectés
- Technicien en chaudronnerie industrielle

Brevet de technicien supérieur

- Assistance technique d'ingénieur
- Conception et réalisation de systèmes automatiques
- Conception et réalisation en chaudronnerie industrielle
- Fluides, énergies, domotique option A génie climatique et fluide
- Maintenance des systèmes option B systèmes énergétiques et fluidiques

Chevanceaux 17210

Maison familiale rurale Forêt Environnement

74 avenue de Paris

☎ 05 46 49 21 35 - <http://mfr-foret-environnement.fr>

↔ F G

avec le CFA des maisons familiales rurales

Poitou-Charentes (86)

Certificat d'aptitude professionnelle

- Agent de propreté et d'hygiène
- Propreté de l'environnement urbain-collecte et recyclage

Baccalauréat professionnel

- Forêt

Jonzac 17500

Lycée polyvalent Jean Hyppolite

Place Saint-Exupéry

☎ 05 46 86 56 00 - <http://lcs.lyc-jonzac.org>

↔ F G

avec le CFA académique (86)

Baccalauréat professionnel

- Accompagnement, soins et services à la personne option B : en structure en terminale

La Rochelle 17005

Centre de formation privé Fénelon - Notre-Dame

36 rue Massiou

☎ 05 46 41 04 20 - www.fenelon-notredame.com

↔ F G 📍

avec le CFA Isaac de l'Étoile (86)

Baccalauréat professionnel

- Technicien du froid et du conditionnement d'air (en 1 an)

La Rochelle 17000

CFA des Compagnons du devoir Nouvelle-Aquitaine

1 rue Théroigne de Méricourt

☎ 05 46 45 17 11 - www.compagnons-du-devoir.com

↔ F G 📍

Certificat d'aptitude professionnelle

- Constructeur bois
- Couvreur
- Menuisier aluminium-verre
- Menuisier fabricant de menuiserie, mobilier et agencement
- Monteur en installations thermiques
- Réalisations industrielles en chaudronnerie ou soudage option A chaudronnerie

La Rochelle 17041

École d'ingénieurs en génie des systèmes industriels

26 rue de Vaux de Foletier

☎ 05 46 45 80 00 - www.eigsi.fr

↔ hors établissement 📍

avec le CFA EIA (16)

Diplôme d'ingénieur

- Diplôme d'ingénieur de l'École d'ingénieurs en génie des systèmes industriels sur les 3 ans du cycle ingénieur

La Rochelle 17024

Excella Group (ex-Sup de Co La Rochelle)

102 rue de Coureilles - Les Minimes

☎ 05 16 59 05 30 - www.excella-group.com 📍

avec le CFA CIPECMA (17)

Diplôme d'école de commerce visé de

niveau bac + 4 ou 5

- Diplôme de l'École supérieure de commerce de La Rochelle en 2^e et 3^e année

La Rochelle 17024

Faculté de droit, de science politique et de gestion

45 rue François de Vaux de Foletier

☎ 05 46 45 85 20 - <http://droit-gestion.univ-larochelle.fr>

📍

avec le CFA Sup Nouvelle-Aquitaine (86)

Licence professionnelle

- Métiers de l'immobilier : gestion et administration de biens parcours transaction et gestion immobilière

La Rochelle 17042

Faculté des lettres, langues, arts et sciences humaines

1 parvis Fernand Braudel

☎ 05 46 45 68 00 - <http://flash.univ-larochelle.fr> 📍

avec le CFA Sup Nouvelle-Aquitaine (86)

Master

- Langues étrangères appliquées parcours direction de projets audiovisuels et numériques (M2)
- Sciences pour l'environnement parcours géographie appliquée à la gestion des littoraux / cursus master en ingénierie (CMI Figure) : géographie - aménagement (M2)

La Rochelle 17042

Faculté des sciences et technologies

Avenue Michel Crépeau

☎ 05 46 45 82 59 - <http://sciences.univ-larochelle.fr> 📍

avec le CFA Sup Nouvelle-Aquitaine (86)

Licence professionnelle

- Industries agroalimentaires : gestion, production et valorisation parcours conception et production en industrie de l'alimentation
- Métiers de la protection et de la gestion de l'environnement parcours aquaculture et relations avec l'environnement littoral (AQUAREL)
- Métiers de l'informatique : applications web parcours développeur Full Stack / parcours web designer intégrateur
- Métiers du BTP : bâtiment et construction parcours coordination du BIM pour l'exécution d'un ouvrage, de l'offre à la mise en service
- Métiers du BTP : performance énergétique et environnementale des bâtiments parcours réhabilitation énergétique du patrimoine bâti
- Optique professionnelle

Master

- Informatique cursus master en ingénierie (CMI Figure) : informatique / parcours ingénierie des contenus numériques en entreprise (ICONE) - architecte logiciel / parcours ingénierie des contenus numériques en entreprise (ICONE) - données
- Sciences et génie des matériaux cursus master en ingénierie (CMI Figure) : sciences des matériaux / parcours durabilité et protection des matériaux

La Rochelle 17024

Institut d'administration des entreprises

39 rue François de Vaux de Foletier

☎ 05 46 50 76 00 - <http://iae.univ-larochelle.fr>

avec le CFA Sup Nouvelle-Aquitaine (86)

Licence professionnelle

- Métiers du tourisme : commercialisation des produits touristiques parcours e-tourisme

Master

- Management des systèmes d'information parcours intelligence des systèmes d'information (de M1 à M2)
- Marketing, vente parcours marketing digital (M2)
- Tourisme parcours management des activités hôtelières et touristiques (M2)

La Rochelle 17000

Institut de formation d'aides-soignants du Val de Charente GRETA Poitou-Charentes

219 rue de Périgny - Lycée Pierre Doriole

☎ 05 46 27 25 15 - <http://lycee-doriole.fr/26.html>

📍

avec le CFA sanitaire et social (79)

Diplôme d'État en santé

- Aide-soignant possible en cursus partiel

La Rochelle 17000

Institut régional du travail social Poitou-Charentes - antenne de La Rochelle

14 bis avenue des Grandes Varennes

☎ 05 49 37 60 00 - www.irts-nouvelle-aquitaine.org

avec le CFA sanitaire et social (79)

Diplôme d'État du travail social

- Accompagnant éducatif et social spécialité accompagnement à l'éducation inclusive et à la vie ordinaire
- Accompagnant éducatif et social spécialité accompagnement de la vie à domicile
- Accompagnant éducatif et social spécialité accompagnement de la vie en structure collective

La Rochelle 17026

IUT de La Rochelle

15 rue François de Vaux de Foletier
 ☎ 05 46 51 39 00 - www.iut-larochelle.fr ♿
 avec le CFA Sup Nouvelle-Aquitaine (86)

Diplôme universitaire de technologie

- Génie civil - construction durable
 en 2^e année

Licence professionnelle

- E-commerce et marketing numérique
 parcours e-commerçant, parcours web rédacteur
 - Métiers de l'informatique : conception,
 développement et test de logiciels
 parcours développeur mobile et IoT (internet of things) /
 parcours développeur mobile Full Stack
 - Métiers des réseaux informatiques et
 télécommunications
 parcours administration et sécurité des réseaux
 - Métiers du BTP : bâtiment et construction
 parcours bâtiments bois basse consommation et passifs
 - Métiers du BTP : travaux publics
 parcours encadrement de chantier
 - Qualité, hygiène, sécurité, santé, environnement
 parcours analyses et traçabilité au laboratoire

La Rochelle 17000

Ligue de voile Nouvelle-Aquitaine

Avenue de la Capitainerie
 ☎ 05 46 44 58 31 - <http://ligue-voile-nouvelle-aquitaine.fr>
 avec le CFA Sport Animation Nouvelle-Aquitaine (33)

Brevet professionnel de la jeunesse, de l'éducation populaire et du sport

- Activités nautiques (en 1 an, 2 ans)
 mention monovalente voile

La Rochelle 17022

Lycée Jean Dautet

18 rue Delayant
 ☎ 05 46 28 05 70 - www.lyceedautet.fr
 ⇨ F G

avec le CFA académique (86)

Filière expertise comptable

- Diplôme de comptabilité et de gestion
 en 2^e et 3^e années

La Rochelle 17026

Lycée Léonce Vieljeux

Rue des Gonthières
 ☎ 05 46 34 79 32 - www.lycee-vieljeux.fr
 ⇨ F G

avec le CFA académique (86)

Brevet de technicien supérieur

- Maintenance des véhicules
 option A voitures particulières

La Rochelle 17022

Lycée maritime et aquacole

Avenue du Maréchal Juin - Port Neuf
 ☎ 05 46 43 00 48 - www.lycee-maritime-larochelle.com
 ⇨ F G

avec le CFA académique (86)

Certificat d'aptitude professionnelle

- Poissonnier écailler

La Rochelle 17030

Lycée polyvalent hôtelier

avenue des Minimes
 ☎ 05 46 44 20 60 - www.lycee-hotelier.fr
 ⇨ F G

avec le CFA académique (86)

Brevet professionnel

- Barman
 - Gouvernante

Brevet de technicien supérieur

- Management en hôtellerie restauration
 option A management d'unité de restauration
 - Management en hôtellerie restauration
 option B management d'unité de production culinaire

La Rochelle 17012

Lycée professionnel de RomsPAY

Rue de Périgny
 ☎ 05 46 00 22 80 - www.lyceeromsPAY17.com
 ⇨ F G

avec le CFA académique (86)

Certificat d'aptitude professionnelle

- Réparation entretien des embarcations
 de plaisance

Baccalauréat professionnel

- Maintenance nautique
 - Systèmes numériques option C Réseaux
 informatiques et systèmes communicants
 en 1^{re} et terminale

Brevet de technicien supérieur

- Technico-commercial Commercialisation de biens et
 services industriels Energie et environnement Equipements
 et systèmes Nautismes et services associés

La Rochelle 17012

Lycée professionnel Pierre Doriole

221 avenue de Périgny
 ☎ 05 46 27 00 51 - <http://lycee-doriole.fr>
 ⇨ F G

♿ troubles mentaux légers

avec le CFA académique (86)

Baccalauréat professionnel

- Métiers du commerce et de la vente
 option A animation et gestion de l'espace
 commercial en 1^{re} et terminale

Lagord 17140

CESI École d'ingénieurs BTP - campus de La Rochelle

8 rue Isabelle Autissier
 ☎ 05 46 45 19 17 - www.eicesi.fr
 ⇨ hors établissement ♿

avec le CFA EIA (16)

Diplôme d'ingénieur

- Diplôme d'ingénieur du CESI spécialité bâti-
 ment et travaux publics en convention avec
 l'université de La Rochelle
 les 3 ans du cycle ingénieur

Lagord 17140

CFA de la Chambre de métiers et de l'artisanat de la Charente-Maritime

9 rue René Dumont - Parc Atlantech
 ☎ 05 46 00 46 80 - www.apprentissage.cma17.fr

Certificat d'aptitude professionnelle

- Agent polyvalent de restauration
 - Boucher
 - Boulanger
 - Carreleur mosaïste
 - Charcutier-traiteur
 - Chocolatier-confiseur (en 1 an)
 - Coiffure

- Commercialisation et services en

hôtel-café-restaurant

- Cuisine

- Électricien

- Employé de commerce multi-spécialités

- Employé de vente spécialisé

option A produits alimentaires

- Employé de vente spécialisé

option B produits d'équipement courant

- Esthétique cosmétique parfumerie

- Installateur en froid et conditionnement d'air

- Maçon

- Maintenance de bâtiments de collectivités

- Maintenance des véhicules

option A voitures particulières

- Maintenance des véhicules option C motocycles

- Monteur en installations sanitaires

- Monteur en installations thermiques

- Pâtissier

- Peintre-applicateur de revêtements

- Peinture en carrosserie

- Primeur

- Réparation des carrosseries

- Signalétique et décors graphiques

Mention complémentaire

- Coiffure coupe couleur

- Cuisinier en desserts de restaurant

- Maintenance des systèmes embarqués de
 l'automobile

- Maintenance en équipement thermique individuel

Baccalauréat professionnel

- Commercialisation et services en restauration

- Cuisine

- Maintenance des véhicules

option A voitures particulières

- Métiers du commerce et de la vente

option A animation et gestion de l'espace
 commercial

Brevet professionnel

- Boucher

- Boulanger

- Coiffure

- Électricien(ne)

- Esthétique, cosmétique, parfumerie

- Installateur, dépanneur en froid et
 conditionnement d'air

- Maçon

Brevet technique des métiers

- Pâtissier confiseur glacier traiteur

Mention complémentaire

- Accueil réception

Brevet de technicien supérieur

- Métiers de l'esthétique-cosmétique-parfumerie
 option B : formation-marques

Brevet de maîtrise

- Coiffeur

- Esthéticienne cosméticienne

Titre enregistré au RNCP (niveau 5 : bac + 2)

- Responsable de chantier bâtiment et
 travaux publics

Matha 17160

Maison familiale rurale de Matha

3 avenue Paul Monmoine
 ☎ 05 46 58 58 33 - www.formations-mfrmatha.fr
 ⇨ F G ♿

avec le CFA des maisons familiales rurales Poitou-Charentes (86)

Certificat d'aptitude professionnelle

- Agent polyvalent de restauration

Périgny 17180

CFA de l'AFPA La Rochelle Périgny

7 avenue Eric Tabarly - ZI les 4 chevaliers
 ☎ 05 46 83 60 44 - <http://aquitaine.afpa.fr>
 ⇨ hors établissement

Titre professionnel (niveau 3 : niveau CAP)

- Agent de maintenance en marine de plaisance

- Stratifieur multiprocédés en matériaux composites

Pons 17800

Lycée polyvalent Émile Combes

9 rue des Cordeliers

☎ 05 46 91 86 00 - www.lycee-pons.org

↔ FG

avec le CFA académique (86)

Baccalauréat professionnel

- Gestion des pollutions et protection de l'environnement en 1^{re} et terminale
- Travaux publics en 1^{re} et terminale

Brevet de technicien supérieur

- Bâtiment
- Métiers des services à l'environnement
- Travaux publics

Rocheftort 17300

CFA AFTRAL du transport logistique Nouvelle-Aquitaine

2 rue André Dulin - ZI

☎ 05 46 88 10 68 - www.aftral.com

Titre professionnel (niveau 5 : bac + 2)

- Technicien supérieur en méthodes et exploitation logistique

Rocheftort 17300

CFA industriel Poitou-Charentes - site de Rocheftort

23 avenue André Dulin - ZI Canal des sœurs

☎ 05 46 56 66 26

www.formation-industries-poitou-charentes.fr

↔ hors établissement

Brevet de technicien supérieur

- Maintenance des systèmes option A systèmes de production

Rocheftort 17300

Institut de formation des ambulanciers - AFTRAL Rocheftort

2 avenue André Dulin - ZI des Sœurs

☎ 05 46 88 10 68 - www.aftral.com/ecoles/ifa/ecole

♿

avec le CFA AFTRAL du transport logistique Nouvelle-Aquitaine (33)

Diplôme d'État en santé

- Ambulancier

Rocheftort 17306

Institut européen de la qualité totale Poitou-Charentes

Corderie Royale

☎ 05 46 84 11 83 - www.ieqt-rocheftort.com

avec le CFA de la Chambre de commerce et d'industrie de la Vienne - Maison de la formation (86)

Titre enregistré au RNCP

(niveaux 6 et 7 : bac + 3 à bac + 5)

- Manager des risques
- Responsable management durable qualité sécurité environnement

Rocheftort 17306

Institut supérieur des achats et des approvisionnements

Corderie Royale

☎ 05 46 84 11 83 - www.isaap-rocheftort.com

avec le CFA commerce (17)

Titre enregistré au RNCP

(niveaux 6 et 7 : bac + 3 à bac + 5)

- Responsable achats et approvisionnements

Rocheftort 17308

Lycée polyvalent Marcel Dassault

40 avenue Marcel Dassault

☎ 05 46 88 13 00 - www.lycee-marcel-dassault.fr

↔ FG

avec le CFA académique (86)

Baccalauréat professionnel

- Aéronautique option structure en terminale

Brevet de technicien supérieur

- Aéronautique

Royan 17200

Lycée Cordouan

28 rue Henri Dunant

☎ 05 46 23 51 70 - <http://etab.ac-poitiers.fr/lyc-cordouan>

↔ FG

avec le CFA académique (86)

Brevet de technicien supérieur

- Tourisme spécialisation hydro tourisme

Royan 17205

Lycée professionnel de l'Atlantique

2 rue de Montréal

☎ 05 46 23 55 00 - www.lyc-atlantique.org

↔ FG

avec le CFA académique (86)

Certificat d'aptitude professionnelle

- Tapissier-tapissière d'ameublement en décor
- Tapissier-tapissière d'ameublement en siège

Mention complémentaire

- Art de la cuisine allégée

Baccalauréat professionnel

- Commercialisation et services en restauration
- Cuisine

- Étude et réalisation d'agencement (en 2 ans) 1^{re} et terminale uniquement

Brevet de technicien supérieur

- Études et économie de la construction
- Technico-commercial Matériaux du bâtiment

Saintes 17119

CFA agricole de la Charente-Maritime

Rue Georges Desclaude

☎ 05 46 93 28 79

www.desclaude.com/index.php?id=cfaa17

↔ FG ♿

Brevet de technicien supérieur

- Métiers de l'eau

Brevet de technicien supérieur agricole

- Aménagements paysagers

Saintes 17119

CFA agricole de la Charente-Maritime - site de Saintes Chadignac

Le Petit Chadignac

☎ 05 46 74 40 70 - www.chadignac.com

↔ FG ♿

Certificat d'aptitude professionnelle agricole

- Jardinier paysagiste

Brevet professionnel agricole

- Travaux des aménagements paysagers (en 1 an) travaux de création et d'entretien

Baccalauréat professionnel

- Aménagements paysagers

Brevet professionnel

- Aménagements paysagers

Certificat de spécialisation (agriculture)

- Arboriste élaqueur

Brevet de technicien supérieur agricole

- Production horticole
- Technico-commercial jardin et végétaux d'ornement

Saintes 17100

CFA BTP de la Charente-Maritime

11 rue de l'Ormeau de Pied

☎ 05 46 74 37 22 - www.btcpca-charente-maritime.fr

↔ FG ♿

Certificat d'aptitude professionnelle

- Carreleur mosaïste (en 1 an, 2 ans)

- Charpentier bois (en 1 an)

- Constructeur bois (en 1 an)

- Électricien (en 1 an, 2 ans)

- Maçon (en 1 an, 2 ans)

- Menuisier fabricant de menuiserie, mobilier et agencement (en 1 an, 2 ans)

- Menuisier installateur (en 1 an, 2 ans)

- Monteur en installations sanitaires (en 1 an, 2 ans)

- Monteur en installations thermiques (en 1 an)

- Peintre-applicateur de revêtements (en 1 an, 2 ans)

- Plâtrier - plaquiste (en 1 an, 2 ans)

Mention complémentaire

- Plaquiste

Baccalauréat professionnel

- Aménagement et finition du bâtiment (en 1 an) terminale uniquement

- Métiers de l'électricité et de ses environnements connectés (en 1 an) terminale uniquement

- Technicien en installation des systèmes énergétiques et climatiques (en 2 ans) 1^{re} et terminale uniquement

Brevet professionnel

- Carreleur mosaïste

- Électricien(ne)

- Maçon

- Menuisier

- Métiers du plâtre et de l'isolation

- Monteur en installations du génie climatique et sanitaire

- Peintre applicateur de revêtements

Mention complémentaire

- Peinture décoration

- Technicien en énergies renouvelables option A : énergie électrique

- Technicien en énergies renouvelables option B : énergie thermique

Brevet de technicien supérieur

- Aménagement finition

- Études et économie de la construction

Saintes 17103

CFA commerce

11 rue de l'Ormeau de Pied

☎ 05 46 97 28 70 - www.cfa-commerce.com

↔ FG ♿

Certificat d'aptitude professionnelle

- Employé de commerce multi-spécialités

- Employé de vente spécialisé option A produits alimentaires

- Employé de vente spécialisé option B produits d'équipement courant

- Fleuriste (en 1 an, 2 ans)

Baccalauréat professionnel

- Métiers du commerce et de la vente option A animation et gestion de l'espace commercial

Brevet professionnel

- Fleuriste

- Préparateur en pharmacie

Brevet de technicien supérieur

- Gestion de la PME

- Management commercial opérationnel

- Professions immobilières

Brevet de maîtrise

- Fleuriste
- Titre enregistré au RNCP**
(niveaux 6 et 7 : bac + 3 à bac + 5)
- Responsable de la distribution (réseau Négoventis)
- Responsable d'un centre de profit tourisme - hôtellerie - restauration (réseau Négoventis)

Saintes 17100

Institut régional du travail social

Poitou-Charentes - antenne de Saintes

37 rue de Courbiac
☎ 05 49 37 60 00 - www.irts-nouvelle-aquitaine.org

avec le CFA sanitaire et social (79)

Diplôme d'État du travail social

- Accompagnant éducatif et social spécialité accompagnement à l'éducation inclusive et à la vie ordinaire
- Accompagnant éducatif et social spécialité accompagnement de la vie à domicile
- Accompagnant éducatif et social spécialité accompagnement de la vie en structure collective

Saintes 17107

Lycée Bernard Palissy

1 rue de Gascogne
☎ 05 46 92 08 15 - www.palissy.fr

↔ FG

avec le CFA académique (86)

Brevet de technicien supérieur

- Électrotechnique
- Négociation et digitalisation de la relation client

Saint-Genis-de-Saintonge 17240

Maison familiale rurale de la Saintonge et de l'Aunis

15 avenue de Saintes
☎ 05 46 49 84 62 - www.mfr-stgenis.fr

↔ FG

avec le CFA des maisons familiales rurales

Poitou-Charentes (86)

Brevet de technicien supérieur agricole

- Technico-commercial animaux d'élevage et de compagnie

Saint-Germain-de-Lusignan 17500

CFA agricole de la Charente-Maritime - site de Jonzac

Route de Cognac
☎ 05 46 48 56 70 - <http://lerenaudin.desclaude.com>

↔ FG

Certificat d'aptitude professionnelle agricole

- Métiers de l'agriculture production végétale : vigne et vin

Baccalauréat professionnel

- Technicien de maintenance des systèmes énergétiques et climatiques (en 1 an)

Brevet professionnel

- Responsable d'entreprise agricole spécialisation vigne et vin

Saint-Germain-de-Lusignan 17500

CFA de la Chambre de métiers et de l'artisanat de la Charente-Maritime - site de Jonzac

40 route de Saint Genis
☎ 05 46 48 70 70 - www.apprentissage.cma17.fr

↔ FG

Certificat d'aptitude professionnelle

- Agent polyvalent de restauration
- Boulanger
- Coiffure

- Commercialisation et services en hôtel-café-restaurant

Cuisine

- Maintenance des matériels option A matériels agricoles
- Maintenance des matériels option C matériels d'espaces verts
- Maintenance des véhicules option A voitures particulières
- Pâtissier

Mention complémentaire

- Employé traiteur
- Maintenance des systèmes embarqués de l'automobile véhicules particuliers
- Pâtisserie boulangère
- Pâtisserie glacerie chocolaterie confiserie spécialisées

Baccalauréat professionnel

- Maintenance des matériels option C matériels d'espaces verts (en 2 ans) 1^{re} et terminale uniquement
- Maintenance des véhicules option A voitures particulières

Brevet professionnel

- Arts de la cuisine
- Arts du service et commercialisation en restauration
- Boulanger
- Charcutier-traiteur
- Coiffure

Brevet technique des métiers

- Mécanicien de matériels agricoles

Brevet de maîtrise

- Coiffure
- Traiteur-organisateur de réceptions (en 18 mois)

Saint-Germain-de-Marencennes 17700

Maison familiale rurale de Saint-Germain-de-Marencennes

2 route de Roiffé
☎ 05 46 07 10 01 - www.stgermain.mfr.fr

↔ FG

avec le CFA des maisons familiales rurales

Poitou-Charentes (86)

Baccalauréat professionnel

- Conduite et gestion de l'entreprise agricole grandes cultures

Titre enregistré au RNCP (niveau 4 : bac ou équivalent)

- Technicien agricole

Saint-Jean-d'Angély 17415

Lycée polyvalent Louis Audouin Dubreuil

1 rue Philippe Jannet
☎ 05 46 33 38 00 - www.lyceeaudouindubreuil.fr

↔ FG

avec le CFA académique (86)

Brevet de technicien supérieur

- Comptabilité et gestion

Saint-Jean-d'Angély 17415

Lycée professionnel Blaise Pascal

11 rue de Dampierre
☎ 05 46 32 00 80 - <http://lp-blaisepascal.net>

↔ FG

avec le CFA académique (86)

Certificat d'aptitude professionnelle

- Constructeur en canalisations des travaux publics

Baccalauréat professionnel

- Maintenance des matériels option A matériels agricoles en 1^{re} et terminale

Brevet de technicien supérieur

- Maintenance des matériels de construction et de manutention
- Techniques et services en matériels agricoles

Surgères 17700

CFA agricole de la meunerie, des industries céréalières, laitières et alimentaires

Avenue François Mitterrand
☎ 05 46 27 69 00 - www.enilia-ensmic.fr

↔ FG

Certificat d'aptitude professionnelle

- Glacier fabricant (en 1 an)
- Brevet professionnel
- Industries alimentaires

Brevet de technicien supérieur

- Qualité dans les industries alimentaires et les bio-industries

Brevet de technicien supérieur agricole

- Sciences et technologies des aliments spécialité aliments et processus technologiques / spécialité produits céréalières / spécialité produits laitiers

Surgères 17700

Lycée polyvalent du Pays d'Aunis

Rue du Stade
☎ 05 46 07 00 67 - www.lyceedepaysdaunis.fr

↔ FG

avec le CFA académique (86)

Certificat d'aptitude professionnelle

- Menuisier fabricant de menuiserie, mobilier et agencement

Mention complémentaire

- Vendeur-conseil en produits techniques pour l'habitat

Diplôme des métiers d'art

- Arts de l'habitat option décors et mobiliers spécialité ébénisterie

19 CORRÈZE

Brive-la-Gaillarde 19100

CFA de la pharmacie

8 rue Chateaubriand
☎ 05 55 23 34 33 - www.formation-pharmacie-19.com

♿

Brevet professionnel

- Préparateur en pharmacie

Brive-la-Gaillarde 19100

INISUP

25 avenue Edouard Herriot
☎ 05 55 18 94 28 - www.correze.cci.fr ♿

avec le CFA de l'Enseignement Supérieur du Limousin (87)

Titre enregistré au RNCP (niveau 5 : bac + 2)

- Attaché commercial (réseau Négoventis)
- Titre enregistré au RNCP**
(niveaux 6 et 7 : bac + 3 à bac + 5)
- Responsable de développement commercial (réseau Négoventis)
- Responsable en commerce international (réseau Négoventis)
- Responsable en ressources humaines

Brive-la-Gaillarde 19100

Institut de formation d'auxiliaires de puériculture Croix-Rouge française

3 boulevard Anatole France
☎ 05 55 23 79 79 - www.croix-rouge.fr/Nos-actions/Formation/Nos-instituts-de-formation/IRFSS-Limousin

avec le CFA groupement profess. de formation de l'hospitalisation privée - Aquitaine (33)

Diplôme d'État en santé

- Auxiliaire de puériculture

Brive-la-Gaillarde 19100

IUT du Limousin, site de Brive

7 rue Jules Vallès

☎ 05 55 86 73 00 - www.iut.unilim.fr

avec le CFA de l'Enseignement Supérieur du Limousin (87)

Licence professionnelle

- Logistique et systèmes d'information
- Management et gestion des organisations parcours PME et développement d'affaires
- Maîtrise de l'énergie, électricité, développement durable parcours éco-gestion de l'énergie électrique et des réseaux de fluides
- Métiers des réseaux informatiques et télécommunications parcours ingénierie des systèmes et réseaux de télécommunications

Brive-la-Gaillarde 19311

UFA Danton

Rue Evariste Galois

☎ 05 55 87 89 97

www.cite-danton.ac-limoges.fr/spip.php?rubrique163&lang=fr

↔ F G

Certificat d'aptitude professionnelle

- Employé de commerce multi-spécialités
- Employé de vente spécialisé option A produits alimentaires
- Employé de vente spécialisé option B produits d'équipement courant

Baccalauréat professionnel

- Métiers du commerce et de la vente option A animation et gestion de l'espace commercial

Brevet de technicien supérieur

- Banque, conseiller de clientèle (particuliers)
- Comptabilité et gestion
- Management commercial opérationnel

Brive-la-Gaillarde 19311

UFA Lavoisier

28 rue Lavoisier

☎ 05 55 86 44 00 - www.lycee-lavoisier.com/

↔ F G

Certificat d'aptitude professionnelle

- Maintenance des véhicules option A voitures particulières
- Peinture en carrosserie (en 1 an)
- Réalisations industrielles en chaudronnerie ou soudage option A chaudronnerie
- Réparation des carrosseries

Mention complémentaire

- Maintenance des systèmes embarqués de l'automobile véhicules particuliers

Baccalauréat professionnel

- Maintenance des véhicules option A voitures particulières (en 2 ans)
- Technicien en chaudronnerie industrielle (en 2 ans)

Egletons 19300

CFA de l'AFPA site d'Egletons

Route de Sarrau

☎ 05 57 89 18 02 - www.egletons.unilim.fr

Titre professionnel (niveau 5 : bac + 2)

- Technicien(ne) supérieur(e) du transport terrestre de marchandises
- Technicien supérieur géomètre topographe option entreprise de travaux publics

Egletons 19300

Département Génie Civil d'Egletons

Boulevard Jacques Derche

☎ 05 55 93 45 00 - www.egletons.unilim.fr

avec le CFA de l'Enseignement Supérieur du Limousin (87)

Licence professionnelle

- Métiers du BTP : travaux publics parcours terrassements, routes, assainissement, réseaux

Egletons 19300

École de Formation Initiale par Alternance aux métiers des Travaux Publics

26 rue de Bellevue

☎ 05 55 93 24 88 - www.efiatp.com

↔ F G

avec le CFA des travaux publics (19)

Certificat d'aptitude professionnelle

- Conducteur d'engins : travaux publics et carrières
- Constructeur de routes
- Constructeur en canalisations des travaux publics

Baccalauréat professionnel

- Travaux publics (en 2 ans)

Mention complémentaire

- Technicien(ne) en réseaux électriques

Brevet de technicien supérieur

- Travaux publics

Egletons 19300

IUT du Limousin, site d'Egletons

Boulevard Jacques Derche

☎ 05 55 93 45 00 - www.iut.unilim.fr

avec le CFA de l'Enseignement Supérieur du Limousin (87)

Licence professionnelle

- Métiers du BTP : bâtiment et construction parcours diagnostic, maintenance et réhabilitation de patrimoine

Meymac 19250

École forestière

Meymac

☎ 05 55 46 09 09 - www.lycees-neuville-meymac.fr

↔ hors établissement

avec l'Annexe de Neuville - CFAA de la Corrèze (19)

Brevet de technicien supérieur agricole

- Gestion forestière (en 2 ans)

en lien avec l'annexe de Neuville

avec le Site de Brive-Voutezac - CFAA de la Corrèze (19)

Brevet de technicien supérieur agricole

- Technico-commercial produits de la filière forêt bois

Meysac 19500

CFA Inclusif Nouvelle-Aquitaine - annexe Meysac

☎ 05 55 84 03 90

Certificat d'aptitude professionnelle

- Agent polyvalent de restauration
- Commercialisation et services en hôtel-café-restaurant
- Cuisine

Naves 19460

Annexe de Naves - CFAA de la Corrèze

Cézarin

☎ 05 55 26 85 34

<http://lycee-agricole-tulle.fr/lapprentissage-cfa>

↔ F G

Certificat d'aptitude professionnelle agricole

- Métiers de l'agriculture production animale
- Palefrenier soigneur

Brevet professionnel

- Responsable d'entreprise agricole
- Responsable d'entreprise hippique
- Brevet professionnel de la jeunesse, de l'éducation populaire et du sport
- Educateur sportif mention activités équestres
- Diplôme d'État de la jeunesse, de l'éducation populaire et du sport
- Perfectionnement sportif concours complet d'équitation / concours de saut d'obstacles dressage

Neuville 19160

Annexe de Neuville - CFAA de la Corrèze

Route de Mauriac

☎ 05 55 95 80 02

www.lycees-neuville-meymac.fr/apprentissage.php

↔ F G

Certificat d'aptitude professionnelle agricole

- Travaux forestiers
- Certificat de spécialisation (agriculture)
- Jardinier de golf et entretien de sols sportifs engazonnés

Brevet de technicien supérieur agricole

- Gestion forestière

Sainte-Fortunade 19490

CFA Inclusif Nouvelle-Aquitaine

Lauthonie

☎ 05 55 27 28 86

↔ F G

Certificat d'aptitude professionnelle

- Agent polyvalent de restauration
- Commercialisation et services en hôtel-café-restaurant
- Cuisine
- Maçon
- Peintre-applicateur de revêtements

Certificat d'aptitude professionnelle agricole

- Jardinier paysagiste
- Métiers de l'agriculture production végétale : arboriculture, horticulture

Tulle 19000

CFA du bâtiment - Tulle

61 Boulevard de la Lunade

☎ 05 55 29 92 60 - www.cfabattiment-tulle.fr

↔ F G au CFA des Treize Vents

Certificat d'aptitude professionnelle

- Charpentier bois
- Couvreur
- Électricien
- Maçon

Baccalauréat professionnel

- Menuisier installateur
- Monteur en installations sanitaires
- Peintre-applicateur de revêtements
- Plâtrier - plaquiste
- Serrurier métallier

Mention complémentaire

- Maintenance en équipement thermique individuel
- Zinguerie

Baccalauréat professionnel

- Métiers de l'électricité et de ses environnements connectés
- Technicien de maintenance des systèmes énergétiques et climatiques (en 2 ans)
- Technicien en installation des systèmes énergétiques et climatiques (en 2 ans)

Brevet professionnel

- Couvreur
- Métallier
- Monteur en installations du génie climatique et sanitaire (en 1 an)
- Peintre applicateur de revêtements

Mention complémentaire

- Technicien en énergies renouvelables option A : énergie électrique
- Technicien en énergies renouvelables option B : énergie thermique

Titre enregistré au RNCP (niveau 4 : bac ou équivalent)

- Technicien(ne) services de la maison connectée

Brevet de technicien supérieur

- Fluides, énergies, domotique option A génie climatique et fluidique
- Fluides, énergies, domotique option C domotique et bâtiments communicants

Tulle 19004

CFA Les 13 Vents - EIMCL

51 boulevard de la lunade
 ☎ 05 55 20 75 20 - www.cfa13vents.com

↔ F G 🚶

Certificat d'aptitude professionnelle

- Agent polyvalent de restauration
- Boucher
- Boulanger
- Chocolatier-confiseur
- Coiffure
- Commercialisation et services en hôtel-café-restaurant
- Cuisine
- Employé de vente spécialisé option A produits alimentaires
- Employé de vente spécialisé option B produits d'équipement courant
- Maintenance des matériels option C matériels d'espaces verts
- Pâtissier

Mention complémentaire

- Boulangerie spécialisée
- Cuisinier en desserts de restaurant
- Pâtisserie glacierie chocolaterie confiserie spécialisées

Brevet professionnel

- Arts de la cuisine
- Arts du service et commercialisation en restauration
- Boucher
- Boulanger
- Coiffure

Brevet technique des métiers

- Pâtissier confiseur glacier traiteur

Brevet de maîtrise

- Coiffeur

Tulle 19000

CFAI Limousin - Site de Tulle

3 rue du 9 juin 1944
 ☎ 05 55 29 57 05 - www.formation-industries-limousin.fr 🚶

Baccalauréat professionnel

- Maintenance des équipements industriels
- Technicien d'usinage

Brevet de technicien supérieur

- Conception des processus de réalisation de produits option A production unitaire
- Conception des processus de réalisation de produits option B production sérielle
- Maintenance des systèmes option A systèmes de production
- Maintenance des systèmes option B systèmes énergétiques et fluidiques

Tulle 19000

IUT du Limousin, site de Tulle

5 rue du 9 juin 1944
 ☎ 05 55 20 59 75 - www.iut.unilim.fr

avec le CFA de l'Enseignement Supérieur du Limousin (87)

Licence professionnelle

- Sécurité des biens et des personnes parcours prévention des risques et sûreté de fonctionnement

Tulle 19012

Lycée Edmond Perrier

6 avenue Henri de Bournazel
 ☎ 05 55 29 63 00 - www.edmondperrier.fr

↔ F G

avec l'UFA Marcel Pagnol (87)

- Brevet de technicien supérieur
- Support à l'action managériale

Voutezac 19130

Site de Brive-Voutezac - CDFAA de la Corrèze

23 Murat
 ☎ 05 55 25 27 64 - www.legta-brivevoutezac.fr

↔ F G

Certificat d'aptitude professionnelle

- Fleuriste

Certificat d'aptitude professionnelle agricole

- Jardinier paysagiste
- Métiers de l'agriculture production végétale : arboriculture, horticulture

Baccalauréat professionnel

- Aménagements paysagers (en 2 ans)
- Conduite de productions horticoles (arbres, arbustes, fruits, fleurs, légumes) (en 2 ans)

Brevet professionnel

- Fleuriste

Certificat de spécialisation (agriculture)

- Constructions paysagères

Brevet de technicien supérieur agricole

- Technico-commercial agrofournitures / jardin et végétaux d'ornement / produits alimentaires et boissons

23 CREUSE

Ahun 23150

CDFAA de la Creuse

CFAA
 ☎ 05 55 81 48 91 - www.ahun.educagri.fr

↔ F G

Certificat d'aptitude professionnelle agricole

- Métiers de l'agriculture production animale
- Services aux personnes et vente en espace rural

Brevet professionnel agricole

- Travaux de la production animale polyculture-élevage

Certificat de spécialisation (agriculture)

- Restauration collective

Baccalauréat professionnel

- Conduite et gestion de l'entreprise agricole
- Services aux personnes et aux territoires

Brevet professionnel

- Responsable d'entreprise agricole

Certificat de spécialisation (agriculture)

- Conduite de l'élevage porcin
- Production, transformation et commercialisation des produits fermiers

Brevet de technicien supérieur agricole

- Analyse, conduite et stratégie de l'entreprise agricole
- Gestion et maîtrise de l'eau

Aubusson 23200

Lycée professionnel Jean Jaurès

38 rue Jean Jaurès
 ☎ 05 55 67 73 60 - www.lycee-jaures-aubusson.fr

↔ F G

avec le CFA académique (87)

Certificat d'aptitude professionnelle

- Assistant technique en milieux familial et collectif

Bourgneuf 23400

UFA Delphine Gay

2 avenue Joliot-Curie
 ☎ 05 55 54 01 06

↔ F G

Certificat d'aptitude professionnelle

- Commercialisation et services en hôtel-café-restaurant
- Cuisine

Brevet professionnel

- Arts de la cuisine
- Arts du service et commercialisation en restauration
- Coiffure

Felletin 23500

UFA des métiers du bâtiment de Felletin

Route d'Aubusson - Les Granges
 ☎ 05 55 83 46 25 - www.cfabatementfelletin.fr

↔ F G

Baccalauréat professionnel

- Aménagement et finition du bâtiment
- Interventions sur le patrimoine bâti option charpente (en 2 ans)
- Interventions sur le patrimoine bâti option couverture (en 2 ans)
- Interventions sur le patrimoine bâti option maçonnerie (en 2 ans)
- Métiers et arts de la pierre (en 2 ans)

Brevet des métiers d'art

- Gravure sur pierre

Brevet professionnel

- Charpentier bois

- Métiers de la pierre

Brevet de technicien supérieur

- Aménagement finition
- Architectures en métal : conception et réalisation
- Bâtiment
- Enveloppe des bâtiments : conception et réalisation
- Systèmes constructifs bois et habitat

Guéret 23000

CFA de la CCI

8 avenue d'Auvergne
 ☎ 05 55 52 84 22

www.creuse.cci.fr/se-former-en-apprentissage.html 🚶

Certificat d'aptitude professionnelle

- Employé de commerce multi-spécialités
 - Employé de vente spécialisé option A produits alimentaires
 - Employé de vente spécialisé option B produits d'équipement courant
- ## Baccalauréat professionnel
- Métiers du commerce et de la vente option A animation et gestion de l'espace commercial (en 2 ans)

La Souterraine 23300

IUT du Limousin, site de La Souterraine

Place Joachim du Chalard - Maison de l'emploi et de la formation

☎ 05 55 63 89 36 - www.iut.unilim.fr

avec le CFA de l'Enseignement Supérieur du Limousin (87)

Licence professionnelle

- Maintenance et technologie : systèmes pluritechniques parcours application aux usines et réseaux d'eau / parcours maintenance, mécanique, cobotique (site de Tulle en alternance)

24 DORDOGNE

Bergerac 24112

Centre de formation au travail sanitaire et social - Fondation John Bost

28 boulevard Albert Claveille

☎ 05 53 22 23 00 - www.ccf-bergerac.org

↔ hors établissement 📄

avec le CFA ADAPSSA (24)

Diplôme d'État en santé

- Aide-soignant

Diplôme d'État du travail social

- Accompagnant éducatif et social spécialité accompagnement à l'éducation inclusive et à la vie ordinaire
- Accompagnant éducatif et social spécialité accompagnement de la vie à domicile
- Accompagnant éducatif et social spécialité accompagnement de la vie en structure collective
- Moniteur éducateur
- Éducateur spécialisé

Bergerac 24100

Centre interprofessionnel de formation d'apprentis des PME

110 avenue Paul Doumer - Les Maurigoux Est

☎ 05 53 23 60 00 - www.cifapme.net 📄

Brevet de technicien supérieur

- Gestion de la PME
- Négociation et digitalisation de la relation client

Titre enregistré au RNCP (niveau 5 : bac + 2)

- Designer web

Titre enregistré au RNCP

(niveaux 6 et 7 : bac + 3 à bac + 5)

- Chargé(e) de la gestion des ressources humaines
- Manager de business unit

Bergerac 24100

CFA du Grand Bergeracois

109 rue du Docteur Roux

☎ 05 53 22 21 21 - www.cfa-bergeracois.com/ 📄

Certificat d'aptitude professionnelle

- Coiffure
- Commercialisation et services en hôtel-café-restaurant
- Cuisine
- Employé de commerce multi-spécialités
- Employé de vente spécialisé option A produits alimentaires
- Employé de vente spécialisé option B produits d'équipement courant
- Maintenance des véhicules option A voitures particulières

Mention complémentaire

- Coiffure coupe couleur

Baccalauréat professionnel

- Métiers du commerce et de la vente option A animation et gestion de l'espace commercial (en 2 ans) 1^{re} et terminale uniquement

Brevet professionnel

- Arts de la cuisine
- Arts du service et commercialisation en restauration

Titre professionnel (niveau 5 : bac + 2)

- Négociateur(trice) technico-commercial(e)

Bergerac 24107

CFA transport, logistique, voyageurs

Rue Jean Brun - ZI de Campréal

☎ 05 53 57 74 80 - www.cfatlv.com

↔ hors établissement 📄

Certificat d'aptitude professionnelle

- Opérateur/opératrice logistique

Bergerac 24108

Lycée des métiers Sud-Périgord

Hélène Duc

35 bis boulevard Chanzy

☎ 05 53 74 49 00 - www.lycee-sud-perigord.fr

↔ F G 📄

avec le CFA des lycées publics des Périgords (24)

Baccalauréat professionnel

- Technicien en chaudronnerie industrielle

Brevet de technicien supérieur

- Techniques et services en matériels agricoles

Bergerac 24108

Lycée Maine de Biran

108 rue Valette

☎ 05 53 74 50 00

<http://webetab.ac-bordeaux.fr/lycee-maine-de-biran/>

↔ F G 📄

avec le CFA des lycées publics des Périgords (24)

Brevet de technicien supérieur

- Support à l'action managériale

Bergerac 24100

Lycée professionnel Jean Capelle

Avenue du Maréchal Leclerc

☎ 05 53 22 22 70 - www.lp-jean-capelle-bergerac.eu

↔ F G 📄

avec le CFA des lycées publics des Périgords (24)

Baccalauréat professionnel

- Gestion-administration

Boulazac 24750

CFA de la CCI Dordogne (École de Commerce et de Management et Réseau Névoventis)

12 avenue Henry Deluc

☎ 05 53 35 72 72 - www.dordogne.cci.fr

↔ hors établissement 📄

Certificat d'aptitude professionnelle

- Commercialisation et services en hôtel-café-restaurant (en 1 an, 2 ans)
- Crémier-fromager
- Cuisine (en 1 an, 2 ans)
- Employé de commerce multi-spécialités
- Employé de vente spécialisé option A produits alimentaires
- Employé de vente spécialisé option B produits d'équipement courant
- Primeur

Mention complémentaire

- Cuisinier en desserts de restaurant
- Employé barman

Baccalauréat professionnel

- Commercialisation et services en restauration
- Cuisine
- Métiers de l'accueil

- Métiers du commerce et de la vente option A animation et gestion de l'espace commercial
- Métiers du commerce et de la vente option B prospection clientèle et valorisation de l'offre commerciale

Brevet professionnel

- Arts de la cuisine

Brevet de technicien supérieur

- Management commercial opérationnel
- Négociation et digitalisation de la relation client

Titre enregistré au RNCP

(niveaux 6 et 7 : bac + 3 à bac + 5)

- Responsable de développement commercial (réseau Névoventis)

Boulazac 24750

CFA de la Chambre de métiers et de l'artisanat interdépartementale section Dordogne

16 avenue Henry Deluc

☎ 05 53 02 44 70 - www.cfa-artisanat24.fr

↔ F G

Certificat d'aptitude professionnelle

- Arts du bois option marqueteur
- Arts du bois option sculpteur ornementaliste
- Arts du bois option tourneur
- Boucher
- Boulanger
- Charcutier-traiteur
- Coiffure
- Ébéniste
- Électricien formation également possible en un an
- Maintenance des matériels option A matériels agricoles
- Maintenance des matériels option C matériels d'espaces verts
- Maintenance des véhicules option A voitures particulières
- Maintenance des véhicules option C motocycles
- Pâtissier
- Peinture en carrosserie (en 1 an)
- Réparation des carrosseries

Mention complémentaire

- Coiffure coupe couleur
- Employé traiteur
- Maintenance des systèmes embarqués de l'automobile
- Pâtisserie boulangère
- Pâtisserie glacerie chocolaterie confiserie spécialisées
- Réalisation de circuits oléohydrauliques et pneumatiques

Diplôme d'État en santé

- Ambulancier

Baccalauréat professionnel

- Maintenance des véhicules option A voitures particulières (en 2 ans) 1^{re} et terminale uniquement
- Métiers de l'électricité et de ses environnements connectés (en 2 ans) 1^{re} et terminale uniquement

Brevet professionnel

- Boucher

- Boulanger

- Coiffure

- Électricien(ne)

Brevet technique des métiers

- Ébéniste

- Pâtissier confiseur glacier traiteur

Brevet de maîtrise

- Boucher charcutier traiteur

- Coiffure

Boulazac 24750

CFA de l'AFPA Périgueux

Avenue Ambroise Croizat - ZI de Boulazac

☎ 3936 - www.aquitaine.afpa.fr

Titre professionnel (niveau 3 : niveau CAP)

- Employé(e) administratif(ve) et d'accueil
- Installateur de réseaux câblés de communications
- Monteur(se) de réseaux électriques aéro-souterrains

Titre professionnel (niveau 4 : bac ou équivalent)

- Comptable assistant
- Secrétaire assistant(e)
- Secrétaire comptable
- Technicien de réseaux câblés de communications

Boulazac 24750

Lycée professionnel privé de la CCI - École de commerce de la CCI Dordogne

12 avenue Henry Deluc

☎ 05 53 35 72 72 - www.ecole-de-commerce-dordogne.fr

↔ hors établissement

avec le CFA de la CCI Dordogne (École de Commerce et de Management et Réseau Névoventis) (24)

Titre enregistré au RNCP

(niveaux 6 et 7 : bac + 3 à bac + 5)

- Responsable de la distribution (réseau Névoventis)

Champcevinel 24750

Centre de formation et de promotion

Jarijoux

☎ 05 53 45 40 70 - www.cfpchampcevinel.fr

avec le CFA de la Fédération régionale des MFR de Nouvelle-Aquitaine (33)

Diplôme d'État du travail social

- Accompagnant éducatif et social spécialité accompagnement à l'éducation inclusive et à la vie ordinaire
- Accompagnant éducatif et social spécialité accompagnement de la vie à domicile
- Accompagnant éducatif et social spécialité accompagnement de la vie en structure collective

Brevet de technicien supérieur

- Économie sociale familiale

Diplôme d'État du travail social

- Conseiller en économie sociale familiale

Chancelade 24650

CFA des Compagnons du Devoir Nouvelle-Aquitaine

Allée des Sports

☎ 05 53 03 32 80 - www.compagnons-du-devoir.com

↔ F G

Certificat d'aptitude professionnelle

- Charpentier bois
- Couvreur
- Menuisier fabricant de menuiserie, mobilier et agencement
- Monteur en installations thermiques
- Serrurier métallier

Coulaures 24420

Lycée professionnel des métiers du bâtiment

Bâtiment Chardeuil

☎ 05 53 45 45 60 - www.lpchardeuil.fr

↔ F G

avec le CFA des lycées publics des Périgords (24)

Brevet professionnel

- Monteur en installations du génie climatique et sanitaire

Coulounieix-Chamiers 24660

CFA agricole de la Dordogne

Avenue Churchill

☎ 05 53 02 61 35 - www.perigueux.educagri.fr

↔ F G

Certificat d'aptitude professionnelle agricole

- Métiers de l'agriculture production animale / production végétale : arboriculture, horticulture
- Opérateur en industries agroalimentaires option transformation de produits alimentaires

Certificat de spécialisation (agriculture)

- Restauration collective

Baccalauréat professionnel

- Conduite de productions horticoles (arbres, arbustes, fruits, fleurs, légumes)
- Conduite et gestion de l'entreprise agricole polyculture élevage

Brevet professionnel

- Industries alimentaires

Brevet de technicien supérieur agricole

- Analyse, conduite et stratégie de l'entreprise agricole

Coulounieix-Chamiers 24660

CFAI Aquitaine - Site de Périgueux

Boulevard des Saveurs - Cré@vallée Nord

☎ 05 53 35 86 95 - www.formation-maisonindustrie.com

↔ hors établissement

Certificat d'aptitude professionnelle

- Réalisations industrielles en chaudronnerie ou soudage option A chaudronnerie

Baccalauréat professionnel

- Maintenance des équipements industriels (en 1 an, 3 ans)

- Technicien en chaudronnerie industrielle

Brevet de technicien supérieur

- Maintenance des systèmes option A systèmes de production
- Maintenance des systèmes option B systèmes énergétiques et fluidiques

Coulounieix-Chamiers 24660

LEGTA La Peyrouse

Avenue Winston Churchill

☎ 05 53 02 62 00 - www.perigord.educagri.fr

↔ F G accueil le dimanche soir

avec le CFA de l'IFRIA Nouvelle-Aquitaine (33)

Brevet de technicien supérieur agricole

- Sciences et technologies des aliments spécialité aliments et processus technologiques

La Force 24130

Maison familiale rurale du Bergeracois

Route de Picou

☎ 05 53 63 56 66 - www.mfr-du-bergeracois.com

↔ F G

avec le CFA de la Fédération régionale des MFR de Nouvelle-Aquitaine (33)

Titre professionnel (niveau 4 : bac ou équivalent)

- Responsable de rayon

Titre professionnel (niveau 5 : bac + 2)

- Manager d'univers marchand

Marsac-sur-l'Isle 24430

Institut régional de formation du football Nouvelle-Aquitaine site de Marsac

17 avenue du Parc

avec le CFA Sport Animation Nouvelle-Aquitaine (33)

Titre enregistré au RNCP (niveau 4 : bac ou équivalent)

- Moniteur de football

Monbazillac 24240

CFA agricole de la Dordogne - Antenne de Monbazillac

Domaine de la Brie

☎ 05 53 58 33 91 - www.perigord.educagri.fr

Certificat d'aptitude professionnelle agricole

- Jardinier paysagiste
- Métiers de l'agriculture production végétale : vigne et vin

Baccalauréat professionnel

- Aménagements paysagers
- Conduite et gestion de l'entreprise vitivinicole

Brevet professionnel

- Agroéquipement, conduite et maintenance des matériels

Brevet de technicien supérieur agricole

- Aménagements paysagers
- Viticulture-œnologie

Périgueux 24000

BTP CFA de la Dordogne

1 rue du 5^{ème} rég. de Chasseurs

☎ 05 53 45 40 00 - www.btpcfa-aquitaine.fr

↔ F G

Certificat d'aptitude professionnelle

- Carreleur mosaïste
- Charpentier bois
- Constructeur de routes
- Couvreur
- Ferronnier d'art
- Maçon

- Menuisier fabricant de menuiserie, mobilier et agencement

- Menuisier installateur

- Monteur en installations sanitaires (en 1 an, 2 ans)

- Monteur en installations thermiques (en 1 an, 2 ans)

- Peintre-applicateur de revêtements

- Plâtrier - plaquiste

- Serrurier métallier

Mention complémentaire

- Maintenance en équipement thermique individuel

Titre professionnel (niveau 3 : niveau CAP)

- Maçon du bâti ancien formation sur le site de Sarlat

Brevet des métiers d'art

- Ferronnier d'art

Brevet professionnel

- Couvreur

- Maçon

- Menuisier

- Monteur en installations du génie climatique et sanitaire

Périgueux 24000

Centre interprofessionnel de formation d'apprentis des PME

24 cours Fénélon

☎ 05 53 02 60 85 - www.cifapme.net

Brevet de technicien supérieur

- Comptabilité et gestion

- Gestion de la PME

- Management commercial opérationnel

Titre enregistré au RNCP

(niveaux 6 et 7 : bac + 3 à bac + 5)

- Conseiller financier

- Responsable d'affaires en immobilier

Périgueux 24019
Institut de formation en soins infirmiers
80 avenue Georges Pompidou - Centre hospitalier
☎ 05 53 45 26 89 - www.ch-perigueux.fr
avec le CFA groupement profess. de formation de l'hospitalisation privée - Aquitaine (33)
Diplôme d'État en santé
- Infirmier

Périgueux 24019
IUT de Bordeaux - Site de Périgueux
Rond-point Suzanne Noël - Campus Périgord
☎ 05 53 02 58 58 - <http://iut-perigueux.u-bordeaux.fr>
avec le CFA de l'IFRIA Nouvelle-Aquitaine (33)
Diplôme universitaire de technologie
- Génie biologique option industries agroalimentaires et biologiques
avec le CFA université de Bordeaux (33)
Diplôme universitaire de technologie
- Techniques de commercialisation

Périgueux 24001
Lycée Albert Claveille
80 rue Victor Hugo
☎ 05 53 02 17 00 - www.claveille.org
↔ FG ☹
avec le CFA des lycées publics des Périgords (24)
Brevet de technicien supérieur
- Conception des processus de réalisation de produits option B production sérielle
- Électrotechnique
- Maintenance des véhicules option A voitures particulières
- Moteurs à combustion interne

Périgueux 24000
Lycée professionnel privé Saint-Vincent de Paul
23 avenue Georges Pompidou
☎ 05 53 06 84 00 - www.stjo-24.fr
↔ FG
avec le CFA Aspect Aquitaine (33)
Certificat d'aptitude professionnelle
- Assistant technique en milieux familial et collectif
- Esthétique cosmétique parfumerie
Mention complémentaire
- Aide à domicile
Brevet professionnel
- Esthétique, cosmétique, parfumerie

Périgueux 24002
Maison familiale rurale de Périgueux
20 rue Beaulieu
☎ 05 53 45 44 10 - www.mfr-perigueux.com
↔ FG ☹
avec le CFA de la Fédération régionale des MFR de Nouvelle-Aquitaine (33)
Certificat de spécialisation (agriculture)
- Production, transformation et commercialisation des produits fermiers

Ribérac 24600
Lycée professionnel Arnaut Daniel
Rue Couleau
☎ 05 53 92 40 00 - www.citescolairearnautdaniel.weebly.com
↔ FG ☹
avec le CFA des lycées publics des Périgords (24)
Baccalauréat professionnel
- Métiers de l'électricité et de ses environnements connectés en 1^{re} et terminale

Salignac-Eyvignes 24590
Maison familiale rurale du Périgord noir
Place du Champ de Mars
☎ 05 53 31 31 90 - www.mfrperigordnoir.com
↔ FG
avec le CFA de la Fédération régionale des MFR de Nouvelle-Aquitaine (33)
Baccalauréat professionnel
- Métiers de l'accueil

Sarlat-la-Canéda 24200
Fondation de Selves
Loubejac
☎ 05 53 31 70 30
avec le CFA Inclusif Nouvelle-Aquitaine (19)
Certificat d'aptitude professionnelle
- Agent polyvalent de restauration
- Cuisine (en 3 ans)
- Peintre-applicateur de revêtements (en 3 ans)
Certificat d'aptitude professionnelle agricole
- Jardinier paysagiste

Sarlat-la-Canéda 24206
Lycée professionnel Pré de Cordy
5 avenue Joséphine Baker
☎ 05 53 31 70 70 - <http://lycee-predecordy-sarlat.com>
↔ FG ☹
avec le CFA des lycées publics des Périgords (24)
Baccalauréat professionnel
- Maintenance des équipements industriels
- Systèmes numériques option B Audiovisuels, réseau et équipement domestiques
- Systèmes numériques option C Réseaux informatiques et systèmes communicants
- Technicien d'usinage

Sigoulès 24240
Lycée agricole privé le Cluzeau
Le Cluzeau
☎ 05 53 73 43 60 - www.lecluzeau.com
↔ FG ☹
avec le CFA agricole de la Dordogne (24)
Brevet de technicien supérieur agricole
- Technico-commercial vins et spiritueux
avec le CFA Aspect Aquitaine (33)
Titre enregistré au RNCP (niveaux 6 et 7 : bac + 3 à bac + 5)
- Responsable de centre de profit en distribution

Siorac-de-Ribérac 24600
Maison familiale rurale du Ribéracois
La Gare
☎ 05 53 91 94 94 - www.mfr-riberacois.com
↔ FG
avec le CFA de la Fédération régionale des MFR de Nouvelle-Aquitaine (33)
Certificat d'aptitude professionnelle
- Agent polyvalent de restauration
- Commercialisation et services en hôtel-café-restaurant
- Cuisine
Baccalauréat professionnel
- Commercialisation et services en restauration
- Cuisine

Thiviers 24800
Lycée professionnel Porte d'Aquitaine
15 rue Albert Bonneau
☎ 05 53 55 21 11 - www.lpthiviers.fr
↔ FG
avec le CFA des lycées publics des Périgords (24)
Certificat d'aptitude professionnelle
- Maroquinerie (en 1 an)

Brevet technique des métiers supérieur
- Ébéniste

Thiviers 24800
Maison familiale rurale du Périgord vert
Château de la Filolie
☎ 05 53 55 15 22 - www.filolie.com
↔ FG
avec le CFA de la Fédération régionale des MFR de Nouvelle-Aquitaine (33)
Baccalauréat professionnel
- Agroéquipement
Brevet professionnel de la jeunesse, de l'éducation populaire et du sport
- Éducateur sportif mention activités équestres

Trélissac 24750
Stade formation
Allée Anatole France
☎ 06 11 81 18 43
avec le CFA Sport Animation Nouvelle-Aquitaine (33)
Brevet professionnel de la jeunesse, de l'éducation populaire et du sport
- Activités sports collectifs mention basket-ball / mention football / mention handball / mention rugby à XV

33 GIRONDE

Artigues-près-Bordeaux 33370
CFA AFTRAL du transport logistique Nouvelle-Aquitaine
Allée de Gascogne
☎ 05 57 77 24 77 - www.aftral.com ☹
Certificat d'aptitude professionnelle
- Conducteur routier marchandises (en 1 an)
- Déménageur sur véhicule utilitaire léger
Titre professionnel (niveau 3 : niveau CAP)
- Agent(e) magasinier(ère)
Baccalauréat professionnel
- Logistique
Titre professionnel (niveau 5 : bac + 2)
- Technicien supérieur en méthodes et exploitation logistique
Titre enregistré au RNCP (niveaux 6 et 7 : bac + 3 à bac + 5)
- Responsable en logistique (AFTRAL)

Artigues-près-Bordeaux 33370
CFA des métiers de l'environnement - MPS Formation
24 avenue de Virecourt
☎ 05 56 77 33 08 - www.cfaenvironnement.fr
↔ FG ☹
Certificat d'aptitude professionnelle
- Propreté de l'environnement urbain-collecte et recyclage
Baccalauréat professionnel
- Gestion des pollutions et protection de l'environnement (en 2 ans)

Artigues-près-Bordeaux 33370
Institut supérieur du transport et de la logistique internationale
Allée de Gascogne
☎ 05 57 77 92 86 - www.aftral.com/isteli
avec le CFA AFTRAL du transport logistique Nouvelle-Aquitaine (33)
Titre professionnel (niveau 5 : bac + 2)
- Technicien(ne) supérieur(e) du transport terrestre de marchandises

Bordeaux 33000

Centre de formation professionnelle Bordeaux Nord Aquitaine

6 rue Robert Charazac

☎ 05 56 43 70 82 - www.cfpbna.asso.fr

avec le CFA groupement profess. de formation de
l'hospitalisation privée - Aquitaine (33)

Diplôme d'État en santé

- Aide-soignant

Bordeaux 33000

Centre interprofessionnel de formation d'apprentis des PME

58 rue de Marseille

☎ 05 57 22 42 30 - www.cifapme.net ♿

Diplôme d'État du travail social

- Accompagnant éducatif et social spécialité accompagnement à l'éducation inclusive et à la vie ordinaire
- Accompagnant éducatif et social spécialité accompagnement de la vie à domicile
- Accompagnant éducatif et social spécialité accompagnement de la vie en structure collective

Titre professionnel (niveau 4 : bac ou équivalent)

- Infographiste metteur en page

Brevet de technicien supérieur

- Communication
- Gestion de la PME

Titre enregistré au RNCP

(niveaux 6 et 7 : bac + 3 à bac + 5)

- Chargé(e) de la gestion des ressources humaines
- Conseiller financier
- Manager de business unit
- Manager de l'organisation des ressources humaines et des relations sociales
- Responsable d'affaires en immobilier

Bordeaux 33000

CFA de la Chambre de métiers et de l'artisanat interdépartementale section Gironde

25 ter rue du Cardinal Richaud

☎ 05 57 59 25 25 - www.cfa-artisanat33.fr ♿

Certificat d'aptitude professionnelle

- Coiffure
- Esthétique cosmétique parfumerie
- Maintenance des véhicules option A voitures particulières
- Maintenance des véhicules option C motocycles
- Peinture en carrosserie
- Réparation des carrosseries

Mention complémentaire

- Coiffure coupe couleur
- Maintenance des systèmes embarqués de l'automobile

Baccalauréat professionnel

- Maintenance des véhicules option A voitures particulières

Brevet professionnel

- Coiffure
- Esthétique, cosmétique, parfumerie

Titre enregistré au RNCP (niveau 4 : bac ou équivalent)

- Conseiller technique cycles

Bordeaux 33800

CFA de la profession bancaire

10 quai de Paludate - Hall B

☎ 05 57 87 46 60 - www.cfpb.fr ♿

Brevet de technicien supérieur

- Banque, conseiller de clientèle (particuliers)

Titre enregistré au RNCP

(niveaux 6 et 7 : bac + 3 à bac + 5)

- Responsable du développement de l'unité commerciale
- lieu des cours : Greta Sud Aquitaine, 18 avenue du Maréchal Soult à Bayonne

Bordeaux 33073

CFA de l'AFPA Bordeaux Caudéran

44 rue Bréau

☎ 05 56 17 14 44 - www.aquitaine.afpa.fr

↔ hors établissement

Titre professionnel (niveau 4 : bac ou équivalent)

- Technicien d'études du bâtiment en dessin de projet
- Technicien en économie de la construction et étude de prix
- Technicien installateur en chauffage, climatisation, sanitaire et énergies renouvelables

Titre professionnel (niveau 5 : bac + 2)

- Technicien supérieur du bâtiment en économie de la construction

Bordeaux 33000

CFA des Compagnons du Devoir Nouvelle-Aquitaine

76 rue Laroche

☎ 05 56 52 69 19 - www.compagnons-du-devoir.com

↔ F G

Certificat d'aptitude professionnelle

- Boulanger
- Pâtissier
- Peintre-applicateur de revêtements

Baccalauréat professionnel

- Métiers de l'électricité et de ses environnements connectés

Brevet de technicien supérieur

- Électrotechnique

Bordeaux 33074

CFA du lycée Gustave Eiffel

30 rue Ferbos

☎ 05 56 91 73 42 - <http://cfa.eiffel-bordeaux.org>

↔ hors établissement ♿

Certificat d'aptitude professionnelle

- Électricien
- Baccalauréat professionnel
- Gestion-administration
- Métiers de l'électricité et de ses environnements connectés

Brevet professionnel

- Électricien(ne)

Mention complémentaire

- Agent transport exploitation ferroviaire

Brevet de technicien supérieur

- Électrotechnique
- Services informatiques aux organisations option A solutions d'infrastructure, systèmes et réseaux
- Services informatiques aux organisations option B solutions logicielles et applications métiers

Filière expertise comptable

- Diplôme de comptabilité et de gestion en 2^e et 3^e années

Bordeaux 33049

CFA Institut des savares

1 rue René Cassin

☎ 05 56 43 98 10 - www.cfa-artisanat33.fr ♿

Certificat d'aptitude professionnelle

- Boulanger
- Pâtissier
- Charcutier-traiteur

Mention complémentaire

- Boulangerie spécialisée
- Employé traiteur
- Pâtisserie glacerie chocolaterie confiserie spécialisées

Brevet professionnel

- Boucher
- Boulanger
- Brevet technique des métiers
- Pâtissier confiseur glacier traiteur

Bordeaux 33000

École d'informatique d'Ingésup Bordeaux (Ynov campus)

89 quai des Chartrons

☎ 0800 600 633 / 05 56 90 00 10 - www.ingesup.com

avec le CFA du numérique (33)

Titre enregistré au RNCP (niveau 1 : bac + 5 et plus)

- Expert(e) informatique et systèmes d'information (INGESUP) sur les 3 dernières années

Bordeaux 33076

Faculté de sociologie

3 ter place de la Victoire

☎ 05 57 57 18 57 - <http://sociologie.u-bordeaux.fr>

avec le CFA université de Bordeaux (33)

Master

- Sciences sociales
- parcours chargé d'études sociologiques (M1 et M2)

Bordeaux 33072

IAE Bordeaux, école universitaire de management

35 avenue Abadie

Pôle universitaire sciences de gestion

☎ 05 56 00 45 67 - www.iae-bordeaux.fr

avec le CFA des métiers de La Poste -
Midi-Atlantique (33)

Master

- Management et administration des entreprises (en 1 an) parcours diplôme de perfectionnement à la gestion des affaires - Executive (M2)

avec le CFA université de Bordeaux (33)

Master

- Gestion des ressources humaines parcours manager RH (M2)
- Management parcours intelligence économique (M2)
- Management et administration des entreprises parcours management et administration des entreprises (M2)

Filière expertise comptable

- Diplôme supérieur de comptabilité et de gestion en 1 an

Bordeaux 33049

Institut consulaire de formation en alternance

10 rue René Cassin

☎ 05 56 79 52 00

<http://formations.bordeauxgironde.cci.fr> ♿

Certificat d'aptitude professionnelle

- Commercialisation et services en hôtel-café-restaurant
 - Cuisine
 - Employé de commerce multi-spécialités
 - Employé de vente spécialisé option A produits alimentaires
 - Employé de vente spécialisé option B produits d'équipement courant
- Mention complémentaire
- Sommellerie

Baccalauréat professionnel

- Métiers de l'accueil
- Métiers du commerce et de la vente option A animation et gestion de l'espace commercial

Brevet professionnel

- Arts de la cuisine
- Arts du service et commercialisation en restauration

Brevet de technicien supérieur

- Assurance
- Management commercial opérationnel
- Négociation et digitalisation de la relation client quelques places sont réservées pour les élèves inscrits au CFA des métiers de la Poste-Midi Atlantique à Bordeaux
- Support à l'action managériale

Titre enregistré au RNCP

- (niveaux 6 et 7 : bac + 3 à bac + 5)
- Consultant recrutement

Bordeaux 33076 Cedex

Institut de formation en masso kinésithérapie - IMS Pellegrin

Place Amélie Raba Léon, IMS Pellegrin
 ☎ 05 56 79 54 38 - www.chu-bordeaux.fr

avec le CFA groupement profess. de formation de l'hospitalisation privée - Aquitaine (33)

Diplôme d'État en santé

- Masseur kinésithérapeute

Bordeaux 33076 Cedex

Institut de formation en soins infirmiers CHU de Bordeaux - Site Pellegrin

Rue Francisco Ferrer
 ☎ 05 56 79 54 37 - www.chu-bordeaux.fr

avec le CFA groupement profess. de formation de l'hospitalisation privée - Aquitaine (33)

Diplôme d'État en santé

- Infirmier

Bordeaux 33080

Institut de journalisme de Bordeaux Aquitaine

1 rue Jacques Ellul
 ☎ 05 57 12 20 20/21 - www.ijba.u-bordeaux-montaigne.fr

avec le CFA Université Bordeaux Montaigne (33)
Master

- Journalisme parcours journalisme (M2)

Bordeaux 33076

Institut de puériculture

Rue Francisco Ferrer - IMS Pellegrin
 ☎ 05 56 79 54 35 - www.chu-bordeaux.fr ♿

avec le CFA groupement profess. de formation de l'hospitalisation privée - Aquitaine (33)

Diplôme d'État en santé

- Auxiliaire de puériculture

Bordeaux 33076

Institut de santé publique, d'épidémiologie et de développement

146 rue Léo Saignat
 ☎ 05 57 57 13 93 - www.isped.u-bordeaux.fr

avec le CFA université de Bordeaux (33)
Master

- Santé publique parcours systèmes d'information et technologies informatiques pour la santé (de S2 à S4)

Bordeaux 33300

Institut supérieur des formations automobiles

25 ter rue du Cardinal Richaud
 ☎ 05 57 59 25 27 - www.artisanat-aquitaine.fr

↔ hors établissement ♿

Brevet de technicien supérieur

- Maintenance des véhicules option A voitures particulières

Bordeaux 33080

IUT Bordeaux Montaigne

1 rue Jacques Ellul
 ☎ 05 57 12 20 44 - www.iut.u-bordeaux-montaigne.fr

avec le CFA Université Bordeaux Montaigne (33)
Licence professionnelle

- Métiers du livre : documentation et bibliothèques parcours bibliothécaire
- Métiers du livre : édition et commerce du livre parcours éditeur / parcours libraire

Bordeaux 33072

IUT de Bordeaux Site de Bordeaux-Bastide

35 avenue Abadie
 Pôle universitaire sciences de gestion

☎ 05 56 00 95 56 - www.iut.u-bordeaux.fr

avec le CFA des métiers de La Poste Midi-Atlantique (33)

Licence professionnelle

- Métiers de la GRH : formation, compétences et emploi

avec le CFA université de Bordeaux (33)

Diplôme universitaire de technologie

- Carrières juridiques
- Gestion des entreprises et des administrations option gestion comptable et financière (en 2 ans) en 2^e année
- Gestion logistique et transport (en 2 ans)
- Techniques de commercialisation (en 2 ans)

Licence professionnelle

- Commercialisation de produits et services parcours digital business
- E-commerce et marketing numérique parcours e-commerce, e-marketing : gestionnaire de projets
- Gestion des achats et des approvisionnements parcours acheteur

- Management des processus logistiques parcours gestion des flux et des stocks de marchandises
- Management des transports et de la distribution

- Métiers de la gestion et de la comptabilité : comptabilité et paie

- Métiers de la GRH : formation, compétences et emploi parcours gestion et administration du personnel

- Métiers de l'immobilier : gestion et développement de patrimoine immobilier

- Métiers de l'immobilier : transaction et commercialisation de biens immobiliers

- Métiers du commerce international parcours management des projets en commerce international

Bordeaux 33015

Lycée François Mauriac

1 rue Henri Dunant
 ☎ 05 56 38 52 82 - <http://lyceemaauriac.fr> ♿

avec le CFA du lycée Gustave Eiffel (33)

Brevet de technicien supérieur

- Comptabilité et gestion

Bordeaux 33074

Lycée Gustave Eiffel

143 cours de la Marne
 ☎ 05 56 33 83 00 - www.eiffel-bordeaux.org

↔ F G accueil le dimanche soir ♿

avec le CFA du lycée Gustave Eiffel (33)

Brevet de technicien supérieur

- Management commercial opérationnel possibilité de signer un contrat d'apprentissage en cours de scolarité

Bordeaux 33800

Lycée Nicolas Brémontier

152 cours de l'Yser
 ☎ 05 56 33 49 60 - www.lyceebremon-tier.fr

↔ F G ♿

avec le CFA du lycée Gustave Eiffel (33)

Brevet de technicien supérieur

- Gestion de la PME en 2^e année
- Support à l'action managériale

Bordeaux 33000

Lycée privé Bel-Orme

67 rue de Bel Orme
 ☎ 05 56 00 87 97 - www.belorme.com ♿

avec le CFA Aspect Aquitaine (33)

Diplôme d'État en santé

- Auxiliaire de puériculture

Bordeaux 33000

Lycée privé Sainte-Famille Saintonge

12 rue de Saintonge
 ☎ 05 56 99 39 29 - www.lyceesaintefamille.com ♿

avec le CFA Aspect Aquitaine (33)

Certificat d'aptitude professionnelle

- Installateur en froid et conditionnement d'air (en 1 an)

Maçon

Baccalauréat professionnel

- Microtechniques
- Bâtiment

Brevet de technicien supérieur

- Systèmes numériques option A informatique et réseaux

Bordeaux 33072

Lycée privé Sainte-Marie Bastide

45 rue de Dijon
 ☎ 05 57 80 12 00 - www.smb33.fr ♿

avec le CFA Aspect Aquitaine (33)

Brevet de technicien supérieur

- Tourisme (en 3 ans) dont un an passé au Canada (double diplomation)

Licence professionnelle

- Commerce et distribution parcours marketing et distribution des produits frais en partenariat avec l'IUT de Brest, site de Morlaix, Université de Bretagne occidentale qui délivre le diplôme

Bordeaux 33028

Lycée professionnel Alphonse Beau de Rochas

Rue Jean Hameau
 ☎ 05 56 69 35 95 - <http://lycebeaude-rochas.fr/nf/>

↔ F G

avec le CFA le Vigean (33)

Certificat d'aptitude professionnelle

- Maintenance des véhicules option B véhicules de transport routier

Baccalauréat professionnel

- Maintenance des véhicules option B véhicules de transport routier

Bordeaux 33074
**Lycée professionnel
Saint-Vincent de Paul**
47 rue des Sablières
☎ 05 56 91 62 54 - <http://svpbordeaux.fr> ♿
avec le CFA Aspect Aquitaine (33)
Certificat d'aptitude professionnelle
- Agent polyvalent de restauration
Mention complémentaire
- Aide à domicile

Bordeaux 33000
Lycée professionnel Toulouse Lautrec
115 rue Joseph Abria
☎ 05 57 81 62 62 - www.lautrecbordeaux.com
⇨ FG ♿
avec le CFA le Vigean (33)
Baccalauréat professionnel
- Prothèse dentaire
enseignement général au lycée Charles Péguy

Bordeaux 33015
**Lycée professionnel
Trégey Rive de Garonne**
24 rue de Trégey
☎ 05 57 77 12 90 - www.tregey.net
⇨ hors établissement ♿
**avec le CFA des métiers de La Poste
Midi-Atlantique (33)**
Certificat d'aptitude professionnelle
- Opérateur/opératrice de service - relation client
et livraison (en 1 an)
avec le CFA le Vigean (33)
Mention complémentaire
- Accueil dans les transports

Bordeaux 33081
Lycée Saint-Genès La Salle
160 rue de Saint-Genès
☎ 05 56 33 84 84 - www.saint-genes.com ♿
avec le CFA Aspect Aquitaine (33)
Brevet de technicien supérieur
- Fluides, énergies, domotique option C
domotique et bâtiments communicants
- Métiers de l'audiovisuel option gestion
de production
- Métiers de l'audiovisuel option métiers
de l'image
- Métiers de l'audiovisuel option métiers
du montage et de la postproduction
- Métiers de l'audiovisuel option métiers du son
- Métiers de l'audiovisuel option techniques
d'ingénierie et exploitation des équipements

Bordeaux 33000
Talis business school - Bordeaux
11-13 rue de Gironde - La Fabrique, îlot 2,
Bassins à flot
☎ 05 57 22 42 42
www.talis-business-school.com ♿
avec le CFA de l'IFRIA Nouvelle-Aquitaine (33)
Titre enregistré au RNCP (niveau 1 : bac + 5 et plus)
- Manager de la stratégie et de la performance
commerciale

Bordeaux 33076
**Unité de formation des sciences
pharmaceutiques**
146 rue Léo Saignat - espace santé
☎ 05 57 57 12 00 - <http://sante.u-bordeaux.fr>

**avec le CFA Leem Apprentissage
Nouvelle-Aquitaine (33)**
**Diplôme d'études universitaires
scientifiques et techniques**
- Production et contrôles des produits de santé
Licence professionnelle
- Industries pharmaceutiques, cosmétologiques
et de santé : gestion, production et valorisation
parcours maîtrise des process de fabrication
- métiers de la qualité (en 1 an)
parcours industries de santé

Master
- Sciences du médicament
parcours analyse chimique et contrôle qualité du médicament
et autres produits de santé (M2) /
parcours management international : développement
pharmaceutique, production et qualité opérationnelle (M2) /
parcours responsabilités et management qualité dans les
industries de santé (M2) /
parcours technologies pour la santé (M1 et M2)
avec le CFA université de Bordeaux (33)
Licence professionnelle
- Métiers de la qualité
parcours laboratoires de biologie médicale et établissements
de santé

Bruges 33520
Centre de voile Bordeaux Lac
Boulevard Jacques Chaban-Delmas
☎ 05 57 10 60 35 - <http://voilebordeauxlac.fr>
avec le CFA Sport Animation Nouvelle-Aquitaine (33)
**Brevet professionnel de la jeunesse, de l'éducation
populaire et du sport**
- Educateur sportif mention activités physiques
pour tous
- Educateur sportif mention voile multi-supports
jusqu'à 6 milles nautiques d'un abri

Bruges 33523
CFAl Aquitaine
40 avenue Maryse Bastié
☎ 05 56 57 44 50
www.formation-maisonindustrie.com ♿
Certificat d'aptitude professionnelle
- Conducteur d'installations de production
- Réalisations industrielles en chaudronnerie ou
soudage option A chaudronnerie
Baccalauréat professionnel
- Aéronautique option structure
cours sur l'Aérocampus de Latresne
- Aéronautique option systèmes (en 1 an, 3 ans)
cours dispensés à l'Aérocampus à Latresne
- Maintenance des équipements industriels
(en 1 an, 3 ans)
- Pilote de ligne de production (en 1 an, 3 ans)
- Plastiques et composites
- Technicien d'usinage
- Technicien en chaudronnerie industrielle
(en 1 an, 3 ans)

Mention complémentaire
- Aéronautique option avionique
cours dispensés sur l'Aérocampus de Latresne
- Aéronautique option avions à moteurs
à turbines cours dispensés sur l'Aérocampus de Latresne
- Agent de contrôle non destructif
- Technicien(ne) en soudage
Brevet de technicien supérieur
- Aéronautique
cours dispensés sur le site de l'Aérocampus à Latresne
et sur le site du CFAl à Bruges
- Conception des processus de réalisation de
produits option B production sérielle
- Conception et réalisation de systèmes automatiques
- Conception et réalisation en chaudronnerie
industrielle

- Maintenance des systèmes
option A systèmes de production
- Maintenance des systèmes
option B systèmes énergétiques et fluidiques
- Systèmes numériques
option A informatique et réseaux
- Systèmes numériques
option B électronique et communications
Diplôme d'ingénieur
- Diplôme d'ingénieur de l'École nationale
supérieure d'arts et métiers spécialité mécanique
en partenariat avec l'ITI Aquitaine

Camblanes-et-Meynac 33360
Lycée professionnel Flora Tristan
Domaine de la Chaussée
☎ 05 56 20 77 04 - www.lp-flora-tristan.net
⇨ FG
avec le CFA le Vigean (33)
Certificat d'aptitude professionnelle
- Fleuriste
Brevet professionnel
- Fleuriste

Genon 33151
Lycée professionnel La Morlette
62 rue Camille Pelletan
☎ 05 57 80 37 00 - <http://lycee-lamorlette.fr>
⇨ F
avec le CFA le Vigean (33)
Diplôme d'État en santé
- Aide-soignant en partenariat avec le Greta Nord Aquitaine

Eysines 33327
CFA le Vigean
2 rue du Collège technique
☎ 05 56 16 12 05 - www.cfa-levigean.fr
⇨ FG ♿
Certificat d'aptitude professionnelle
- Art et techniques de la bijouterie-joaillerie
option bijouterie-joaillerie
- Cordonnerie multiservice
- Maroquinerie
- Sellerie générale
Mention complémentaire
- Joaillerie
Baccalauréat professionnel
- Pilote de ligne de production (en 2 ans)
- Prothèse dentaire
- Systèmes numériques option C Réseaux
informatiques et systèmes communicants
Mention complémentaire
- Technicien(ne) ascensoriste
(service et modernisation)
Brevet de technicien supérieur
- Métiers du géomètre-topographe et de la
modélisation numérique

Floirac 33271
**CFA Fédération compagnonnique des
métiers du bâtiment (FCMB) Bordeaux**
6 avenue Jean Alfonséa
☎ 05 57 54 23 80
<http://bordeaux.compagnonsdutourdefrance.org>
Titre professionnel (niveau 3 : niveau CAP)
- Charpentier bois
- Maçon
- Menuisier de fabrication bois et dérivés
- Peintre en bâtiment

Talence 33405
Département licence sciences et technologies

351 cours de la Libération

☎ 05 40 00 89 24 - www.u-bordeaux.fr

avec le CFA université de Bordeaux (33)

Licence

- Sciences pour l'ingénieur
parcours cursus master en ingénierie (CMI Figure) -
ingénierie et maintenance des systèmes pour l'aéronautique
et les transports (L3)
Lieu de formation : IMA Bordeaux, rue Marcel Issartier, 33700
Mérignac, ☎ 05 33 51 42 57 / 58

Talence 33402
ENS d'électronique, informatique, télécommunications, mathématiques et mécanique de Bordeaux

1 avenue Dr Albert Schweitzer

☎ 05 56 84 65 00 - www.enseirb-matmeca.bordeaux-inp.fr

↔ hors établissement

avec le CFA Sup Nouvelle-Aquitaine (86)

Diplôme d'ingénieur

- Diplôme d'ingénieur de l'École nationale supérieure d'électronique, informatique, télécommunications, mathématique et mécanique de Bordeaux de l'Institut polytechnique de Bordeaux spécialité réseaux et systèmes d'information
- Diplôme d'ingénieur de l'École nationale supérieure d'électronique, informatique, télécommunications, mathématique et mécanique de Bordeaux de l'Institut polytechnique de Bordeaux spécialité systèmes électroniques embarqués

Talence 33401
Institut de formation Nightingale Bagatelle

Fondation Bagatelle - 203 route de Toulouse

☎ 05 57 12 40 40 - www.mspb.com

↔ F G chambres individuelles

avec le CFA ADAPSSA (24)

Diplôme d'État en santé

- Infirmier

avec le CFA groupement profess. de formation de l'hospitalisation privée - Aquitaine (33)

Diplôme d'État en santé

- Aide-soignant

- Infirmier

Talence 33401
Institut régional du travail social Nouvelle-Aquitaine

9 avenue François Rabelais

☎ 05 56 84 20 20

www.irtsnouvelleaquitaine.fr

avec le CFA ADAPSSA (24)

Diplôme d'État du travail social

- Accompagnant éducatif et social spécialité accompagnement à l'éducation inclusive et à la vie ordinaire
- Accompagnant éducatif et social spécialité accompagnement de la vie à domicile
- Accompagnant éducatif et social spécialité accompagnement de la vie en structure collective
- Moniteur éducateur
- Technicien de l'intervention sociale et familiale
- Assistant de service social
- Éducateur de jeunes enfants
- Éducateur spécialisé

Talence 33405
Kedge Business School

680 cours de la Libération - Campus de Bordeaux, Domaine de Raba

☎ 05 56 84 55 55 - www.kedge.edu

avec le Institut consulaire de formation en alternance (33)

Diplôme d'école de commerce

visé de niveau bac + 4 ou 5

- Diplôme de Kedge Business School programme grande école en 2^e et/ou 3^e année

Talence 33405
Lycée polyvalent d'hôtellerie et de tourisme de Gascogne

15 rue François Rabelais

☎ 05 56 84 47 50 - www.lyceedegascogne.fr

↔ F G

avec le CFA du lycée Gustave Eiffel (33)

Brevet professionnel

- Barman ouverture une année sur 2

- Gouvernante

- Sommelier

Mention complémentaire

- Accueil réception

Talence 33405
Lycée Victor Louis

2 avenue de Thouars

☎ 05 56 80 76 40 - www.lvloouis.net

↔ F G

avec le CFA du lycée Gustave Eiffel (33)

Brevet de technicien supérieur

- Comptabilité et gestion (en 1 an)

Talence 33405
Unité de formation de biologie

351 cours de la Libération

☎ 05 40 00 87 00/87 01 - <http://biologie.u-bordeaux.fr>

avec le CFA université de Bordeaux (33)

Master

- Biologie, agrosociences
parcours mycologie et phytopathologie (de S2 à S4)

Talence 33405
Unité de formation de physique

351 cours de la Libération

☎ 05 40 00 62 17 - www.u-bordeaux.fr

avec le CFA université de Bordeaux (33)

Licence professionnelle

- Maintenance et technologie : systèmes pluritechniques parcours lasers, contrôle et maintenance

Master

- Physique fondamentale et applications
parcours conception, utilisation, commercialisation de l'instrumentation en physique (M1 et M2)

Talence 33405
Unité de formation des sciences chimiques

351 cours de la Libération

☎ 05 40 00 6145 - www.u-bordeaux.fr

avec le CFA université de Bordeaux (33)

Licence professionnelle

- Chimie analytique, contrôle, qualité, environnement
parcours méthodes physico-chimiques d'analyse

Talence 33405
Unité de formation des sciences de l'ingénieur

351 cours de la Libération

☎ 05 40 00 60 00 - <http://sciences-ingenieur.u-bordeaux.fr>

avec le CFA université de Bordeaux (33)

Licence professionnelle

- Métiers de l'industrie : industrie aéronautique
parcours maintenance aéronautique avionique /
parcours maintenance aéronautique structure
Lieu de formation : IMA Bordeaux, rue Marcel Issartier, 33700
Mérignac, ☎ 05 33 51 42 57 / 58

Master

- Ingénierie des systèmes complexes
parcours achat industriel des composants électroniques et technologies innovantes (M2) /
parcours génie industriel et logistique (M2)
- Maintenance aéronautique
cursus master en ingénierie (CMI Figure) - ingénierie et maintenance des systèmes pour l'aéronautique et les transports
- ingénierie des structures composites (M1 et M2)
- ingénierie des systèmes électroniques embarqués (M1 et M2)
- ingénierie et maintenance aéronautique avionique (M1 et M2)
- ingénierie et maintenance aéronautique structure (M1 et M2)
lieu de formation : IMA Bordeaux, rue Marcel Issartier, 33700
Mérignac, ☎ 05 33 51 42 57 / 58
- Mécanique
parcours génie civil (M1 et M2)
parcours génie mécanique (M1 et M2)

Talence 33405
Unité de formation d'informatique

351 cours de la Libération

☎ 05 40 00 66 41 - www.u-bordeaux.fr

avec le CFA université de Bordeaux (33)

Licence professionnelle

- Métiers de l'informatique : administration et sécurité des systèmes et des réseaux
parcours administrateur et développeur de systèmes informatiques à base de logiciels libres et hybrides

Master

- Méthodes informatiques appliquées à la gestion des entreprises
parcours système d'information des entreprises (M1 et M2)

Vayres 33870
Maison familiale rurale de Vayres

Lagron - RN 89, Sortie 8

☎ 05 57 74 85 30 - www.mfr-vayres.fr

↔ F G

avec le CFA de la Fédération régionale des MFR de Nouvelle-Aquitaine (33)

Titre enregistré au RNCP (niveau 5 : bac + 2)

- Chargé de développement en œnotourisme

Titre enregistré au RNCP

(niveaux 6 et 7 : bac + 3 à bac + 5)

- Responsable qualité hygiène sécurité
environnement des entreprises viti-vinicoles

Villeneuve-d'Ornon 33140
Centre régional de formation Aquitaine FNMNS

145 route de Léognan - Piscine Olympique

☎ 06 34 41 29 92 - <http://centreformationaquitaine-fnmns.fr>

avec le CFA Sport Animation Nouvelle-Aquitaine (33)

Brevet professionnel de la jeunesse, de l'éducation populaire et du sport

- Éducateur sportif mention activités aquatiques et de la natation

40 LANDES

Aire-sur-l'Adour 40800**Lycée Gaston Crampe**

Avenue des droits de l'Homme et du Citoyen

☎ 05 58 51 53 00 - www.citescolaire-aireadour.fr

↔ F G 🚗

avec le CFA bois et habitat (40)

Brevet de technicien supérieur

- Conception des produits industriels
- Pilotage de procédés

Aire-sur-l'Adour 40800**Maison familiale rurale**

2 rue du Petit Séminaire

☎ 05 58 71 70 70 - www.mfr-aire.org

↔ F G

avec le CFA de la Fédération régionale des MFR de Nouvelle-Aquitaine (33)

Baccalauréat professionnel

- Conduite et gestion de l'entreprise agricole grandes cultures

Capbreton 40130**Lycée des métiers Louis Darmanté**

23 rue Jean-Baptiste Gabarra

☎ 05 58 72 10 38 - www.lpr-darmante-capbreton.fr

↔ F G 🚗

avec le CFA des métiers de l'hôtellerie (40)

Certificat d'aptitude professionnelle

- Poissonnier écailler

Mention complémentaire

- Employé traiteur

Dax 40100**CFA des métiers de l'hôtellerie**

23 rue du Sablar

☎ 05 58 58 70 80 - www.cfa-hotellerie-dax.org

↔ F G 🚗

Certificat d'aptitude professionnelle

- Commercialisation et services en hôtel-café-restaurant
- Cuisine

Brevet professionnel

- Arts de la cuisine
- Arts du service et commercialisation en restauration

Dax 40107**Institut de formation des professionnels de santé (IFPS)**

Rue Saint Eutrope

☎ 05 58 91 46 70 - www.ch-dax.fr 🚗

avec le CFA groupement profess. de formation de l'hospitalisation privée - Aquitaine (33)

Diplôme d'État en santé

- Infirmier

Dax 40100**Institut du thermalisme**

8 rue Sainte Ursule

☎ 05 58 56 19 42 - www.u-bordeaux.fr

avec le CFA agricole et horticole des Landes (40)

Licence professionnelle

- Métiers de la santé : technologies parcours gestion des eaux à usage santé

avec le CFA université de Bordeaux (33)

Licence professionnelle

- Métiers de la forme parcours management des centres de remise en forme et bien-être par l'eau

- Métiers de la santé : nutrition, alimentation parcours prévention et innovation culinaire

Mont-de-Marsan 40000**CFA de l'AFPA Mont-de-Marsan**

Avenue du Maréchal Foch

☎ 39 36 - www.aquitaine.afpa.fr

Titre professionnel (niveau 3 : niveau CAP)

- Assistant de vie aux familles

Mont-de-Marsan 40003**CFA des métiers de l'artisanat des Landes**

170 chemin Gustave Eiffel

☎ 05 58 05 81 80 - www.cfa-artisanat40.fr

↔ F G 🚗

Certificat d'aptitude professionnelle

- Boucher
- Boulanger
- Charcutier-traiteur
- Coiffure
- Employé de commerce multi-spécialités
- Employé de vente spécialisé option A produits alimentaires
- Employé de vente spécialisé option B produits d'équipement courant
- Esthétique cosmétique parfumerie
- Fleuriste
- Maintenance des matériels option C matériels d'espaces verts
- Maintenance des véhicules option A voitures particulières
- Pâtissier
- Peinture en carrosserie (en 1 an)
- Primeur
- Réparation des carrosseries
- Tapissier-tapissière d'ameublement en décor
- Tapissier-tapissière d'ameublement en siège
- Vendeur-magasinier en pièces de rechange et équipements automobiles

Mention complémentaire

Boulangerie spécialisée

Coiffure coupe couleur

Pâtisserie glacerie chocolaterie confiserie spécialisées

Baccalauréat professionnel

- Maintenance des matériels option C matériels d'espaces verts
- Maintenance des véhicules option A voitures particulières
- Métiers du commerce et de la vente option A animation et gestion de l'espace commercial

Brevet professionnel

- Boulanger
- Coiffure
- Esthétique, cosmétique, parfumerie
- Fleuriste

Brevet technique des métiers

Pâtissier confiseur glacier traiteur

Brevet de technicien supérieur

- Négociation et digitalisation de la relation client

Mont-de-Marsan 40000**École des courses hippiques - AFASEC**

Hippodrome 164 rue Georges Pelat

☎ 05 58 06 81 00 - www.afasec.fr

↔ F G

avec le CFA agricole du Lot-et-Garonne (47)

Certificat d'aptitude professionnelle agricole

- Lad - cavalier d'entraînement

Mont-de-Marsan 40004**IUT des Pays de l'Adour (Collège Sciences et tech pour l'énergie et l'environnement) -****Campus de Mt-de-Marsan**

371 rue du Ruisseau

☎ 05 58 51 37 00 - www.iut-adour.univ-pau.fr

avec le CFA universitaire de l'UPPA (64)

Licence professionnelle

- Bio-industries et biotechnologies parcours biologie moléculaire appliquée à la sécurité alimentaire
- Métiers des réseaux informatiques et télécommunications parcours administration et sécurité des réseaux / parcours architecture de réseaux multimédias
- Métiers du bois parcours qualité dans les industries du bois : exploitation et commercialisation du bois / parcours qualité dans les industries du bois : transformation et construction
- Métiers du design parcours design et éco-conception, produit et packaging

Mont-de-Marsan 40005**Lycée Charles Despia**

637 avenue du Houga

☎ 05 58 05 82 82 - www.lyceedespia.fr

↔ F G 🚗

avec le CFA du lycée Saint-Cricq (64)

Brevet de technicien supérieur

- Management commercial opérationnel

Mont-de-Marsan 40005**Lycée des métiers Robert Wlérick**

6 rue Jean Macé

☎ 05 58 46 18 18 - www.lyceewlerick.fr

↔ F G 🚗

avec le CFA des métiers de l'hôtellerie (40)

Certificat d'aptitude professionnelle

- Agent polyvalent de restauration

Mont-de-Marsan 40010**Lycée professionnel Frédéric Estève**

Quartier Saint Médard

☎ 05 58 75 22 59

<http://webtab.ac-bordeaux.fr/lycee-esteve/>

↔ F G 🚗

avec le CFA des métiers de l'artisanat des Landes (40)

Baccalauréat professionnel

- Maintenance des véhicules option B véhicules de transport routier

Brevet de technicien supérieur

- Maintenance des véhicules option B véhicules de transport routier

Mont-de-Marsan 40000**Stade Montois Rugby Association**

270 avenue du Stade

☎ 06 82 42 43 24

[www.stademontoisrugby.fr/club/Brevet professionnel de la jeunesse, de l'éducation populaire et du sport/presentation.html](http://www.stademontoisrugby.fr/club/Brevet%20professionnel%20de%20la%20jeunesse,%20de%20l%27%C3%A9ducation%20populaire%20et%20du%20sport/presentation.html)

avec le CFA Sport Animation Nouvelle-Aquitaine (33)

Brevet professionnel de la jeunesse, de l'éducation populaire et du sport

- Éducateur sportif mention activités de la forme cours collectifs / haltérophilie, musculation

Tarnos 40220

CFAI Aquitaine - Site de Tarnos

23 rue Hélène Boucher - Espace Technologique
Jean Bertin
☎ 05 58 57 62 06

www.formation-maisonindustrie.com 📄

Certificat d'aptitude professionnelle

- Réalisations industrielles en chaudronnerie ou soudage option A chaudronnerie

Baccalauréat professionnel

- Maintenance des équipements industriels (en 1 an, 3 ans)
- Pilote de ligne de production (en 1 an, 3 ans)
- Technicien en chaudronnerie industrielle (en 1 an, 3 ans)

47 LOT-ET-GARONNE

Agen 47000

BTP CFA du Lot-et-Garonne

2-4 rue Jean-Baptiste Pérès
☎ 05 53 48 07 07 - www.btpcfa-aquitaine.fr
↔ F G

Certificat d'aptitude professionnelle

- Carreleur mosaïste (en 1 an, 2 ans)
- Charpentier bois
- Électricien
- Maçon
- Menuisier fabricant de menuiserie, mobilier et agencement (en 1 an, 2 ans)
- Menuisier installateur (en 1 an, 2 ans)
- Monteur en installations sanitaires (en 1 an, 2 ans)
- Monteur en installations thermiques (en 1 an, 2 ans)
- Peintre-applicateur de revêtements
- Plâtrier - plaquiste (en 1 an, 2 ans)
- Serrurier métallier (en 1 an, 2 ans)

Mention complémentaire

- Zinguerie

Brevet professionnel

- Charpentier bois
- Métiers du plâtre et de l'isolation

Titre professionnel (niveau 4 : bac ou équivalent)

- Technicien études en construction bois

Agen 47000

Centre de formation Académia

19 rue de Coubertin - Stade Armandie
☎ 05 53 98 12 64 - <http://academia.agen-rugby.com>
avec le CFA Sport Animation Nouvelle-Aquitaine (33)
Brevet professionnel de la jeunesse, de l'éducation populaire et du sport
- Activités sports collectifs

Agen 47000

CFA Fédération compagnonnique des métiers du bâtiment (FCMB) Agen

6 rue Jean-Baptiste Pérès
☎ 05 53 66 66 34
<http://agen.compagnonsdutourdfrance.org>
Titre professionnel (niveau 3 : niveau CAP)
- Charpentier bois
- Couvreur-zingueur
- Maçon
- Menuisier de fabrication bois et dérivés

Agen 47004

CFA La Palme - Chambre de métiers et de l'artisanat interdépartementale section Lot-et-Garonne

Impasse Morère
☎ 05 53 77 23 62 - www.cfa-artisanat47.fr
↔ F G

Certificat d'aptitude professionnelle

- Boucher
- Boulanger
- Charcutier-traiteur
- Coiffure
- Commercialisation et services en hôtel-café-restaurant
- Construction des carrosseries
- Cuisine
- Maintenance des véhicules option A voitures particulières
- Métier du pressing
- Métiers de la blanchisserie
- Pâtissier
- Peinture en carrosserie (en 1 an, 2 ans)
- Réalisations industrielles en chaudronnerie ou soudage option A chaudronnerie
- Réalisations industrielles en chaudronnerie ou soudage option B soudage
- Réparation des carrosseries

Mention complémentaire

- Boulangerie spécialisée
- Coiffure coupe couleur
- Maintenance des moteurs diesel et de leurs équipements
- Maintenance des systèmes embarqués de l'automobile véhicules particuliers

Baccalauréat professionnel

- Maintenance des véhicules option A voitures particulières

Brevet professionnel

- Arts de la cuisine
- Arts du service et commercialisation en restauration
- Boucher
- Charcutier-traiteur
- Coiffure

Agen 47000

Département universitaire des sciences d'Agen

Avenue Michel Serres - Campus Michel Serres
☎ 05 53 48 06 40 - www.u-bordeaux.fr
avec le CFA université de Bordeaux (33)

Licence

- Sciences de la vie
parcours sciences et technologies de l'aliment (L3)
Licence professionnelle
- Industries agroalimentaires : gestion, production et valorisation parcours démarche qualité et maîtrise des risques en industries agro-alimentaires
- Métiers de l'énergétique, de l'environnement et du génie climatique

Master

- Biologie, agrosociétés
parcours production et innovations en agro-alimentaire (M1 et M2)

Agen 47901

École supérieure des industries agroalimentaires - Sud Management

Agropole Estillac
☎ 05 53 48 41 31 - www.sudmanagement.fr 📄
avec le CFA de l'IFRIA Nouvelle-Aquitaine (33)

Licence

- Gestion parcours commerce, vente, agroalimentaire (L3)

Titre enregistré au RNCP

(niveaux 6 et 7 : bac + 3 à bac + 5)

- Responsable logistique

Agen 47923

Institut de formations sanitaires

Route de Villeneuve - Centre hospitalier Agen-Nérac
☎ 05 53 69 70 20 - www.ch-agen.fr
avec le CFA groupement profess. de formation de l'hospitalisation privée - Aquitaine (33)
Diplôme d'État en santé
- Aide-soignant
- Auxiliaire de puériculture
- Infirmier en 2^e et/ou 3^e années

Agen 47916

Lycée Jean-Baptiste de Baudre

5 allée Pierre Pomarède
☎ 05 53 77 56 00 - www.lyceedebaudre.net
↔ F G 📄

avec le CFA du LP Porte du Lot (47)

Brevet de technicien supérieur

- Comptabilité et gestion
- Conception des processus de réalisation de produits option B production sérielle
- Conception des produits industriels
- Électrotechnique
- Gestion de la PME
- Management commercial opérationnel
- Support à l'action managériale
- Systèmes numériques option A informatique et réseaux
- Systèmes numériques option B électronique et communications

Agen 47000

Lycée professionnel Antoine Lomet

221 avenue d'Italie
☎ 05 53 47 06 07 - <http://lp-lomet.fr>
↔ F G 📄

avec le CFA du LP Porte du Lot (47)

Brevet de technicien supérieur

- Négociation et digitalisation de la relation client

Barbaste 47230

Maison familiale rurale du Néracais

Le moulin neuf
☎ 05 53 65 56 06 - www.mfrdebarbaste.fr
↔ F G

avec le CFA de la Fédération régionale des MFR de Nouvelle-Aquitaine (33)

Certificat d'aptitude professionnelle

- Employé de commerce multi-spécialités

Bourgognague 47410

Maison familiale rurale

Château Jolibert
☎ 05 53 94 12 07 - www.mfr-bourgognague.fr
↔ F G

avec le CFA de la Fédération régionale des MFR de Nouvelle-Aquitaine (33)

Certificat d'aptitude professionnelle

- Maintenance de bâtiments de collectivités

Castelmoron-sur-Lot 47260

Maison familiale rurale Vallée du Lot

Allée de Comarque
☎ 05 53 84 43 97 - <http://mfr-valleedulot.fr>
↔ F G

avec le CFA de la Fédération régionale des MFR de Nouvelle-Aquitaine (33)

Certificat d'aptitude professionnelle

- Fleuriste

Brevet professionnel

- Fleuriste

Clairac 47320**Lycée professionnel Porte du Lot**

Allée Franck Bize

☎ 05 53 84 21 61 - www.lyceeportedulotclairac.fr

⇌ F G 🚶

avec le CFA du LP Porte du Lot (47)

Certificat d'aptitude professionnelle

- Conducteur d'engins : travaux publics et carrières (en 1 an, 2 ans)
- Maintenance des matériels
- option C matériels d'espaces verts

Baccalauréat professionnel

- Travaux publics Post-CAP

Brevet de technicien supérieur

- Maintenance des matériels de construction et de manutention

Estillac 47310**Centre de formation Fauvel Formation**

2 zone des Portes d'Estillac

☎ 05 53 98 60 99 - www.fauvel-formation.com

avec le CFA transport, logistique, voyageurs (24)

Titre professionnel (niveau 3 : niveau CAP)

- Conducteur(trice) du transport routier de marchandises sur porteur
- Conducteur(trice) du transport routier de marchandises sur tous véhicules (ou véhicules articulés)

Titre professionnel (niveau 5 : bac + 2)

- Technicien(ne) supérieur(e) du transport terrestre de marchandises

Foulayronnes 47510**CFA de l'AFPA Agen**

10 rue Marcel Pagnol

☎ 3936 - www.aquitaine.afpa.fr**Titre professionnel (niveau 3 : niveau CAP)**

- Employé(e) administratif(ve) et d'accueil
- Monteur-dépanneur frigoriste

Titre professionnel (niveau 4 : bac ou équivalent)

- Comptable assistant
- Secrétaire assistant(e)
- Secrétaire comptable
- Technicien(ne) d'intervention en froid commercial et climatisation

Titre professionnel (niveau 5 : bac + 2)

- Comptable gestionnaire
- Gestionnaire de paie

Foulayronnes 47510**Lycée professionnel Jean Monnet**

Rue Marcel Pagnol

☎ 05 53 95 19 20 - www.lp-jean-monnet.fr/

⇌ F G accueil le dimanche soir 🚶

avec le CFA du LP Porte du Lot (47)

Baccalauréat professionnel

- Technicien d'usinage

Fumel 47501**Lycée professionnel Benoît d'Azy**

30 avenue Charles de Gaulle

☎ 05 53 40 56 50 - www.citescolairedefumel.fr

⇌ F G

avec le CFA du LP Porte du Lot (47)

Brevet de technicien supérieur

- Maintenance des systèmes option A systèmes de production

Marmande 47200**ADES Pôle Formation Sanitaire et Social**

Allée des tabacs

☎ 05 53 79 12 87 - www.adesformations.fr

⇌ hors établissement 🚶

avec le CFA ADAPSSA (24)

Diplôme d'État du travail social

- Accompagnant éducatif et social spécialité accompagnement à l'éducation inclusive et à la vie ordinaire
- Accompagnant éducatif et social spécialité accompagnement de la vie à domicile
- Accompagnant éducatif et social spécialité accompagnement de la vie en structure collective
- Moniteur éducateur
- Éducateur de jeunes enfants
- Éducateur spécialisé

Marmande 47205**CFA - Cité de la Formation - Marmande**

11 à 15 rue Albert Camus

☎ 05 53 76 04 00 - www.citedelaformation.fr

⇌ F G 🚶

Certificat d'aptitude professionnelle

- Conducteur routier marchandises (en 1 an)
- Employé de commerce multi-spécialités
- Employé de vente spécialisé option A produits alimentaires
- Employé de vente spécialisé option B produits d'équipement courant

Certificat technique des métiers

- Toilettier canin et félin (en 2 ans)

Baccalauréat professionnel

- Gestion-administration
- Métiers du commerce et de la vente option A animation et gestion de l'espace commercial

Titre professionnel (niveau 4 : bac ou équivalent)

- Responsable de rayon

Brevet de technicien supérieur

- Gestion de la PME
- Management commercial opérationnel

Marmande 47207**Lycée Val de Garonne**

Rue Ejea de los Caballeros

☎ 05 53 76 02 50 - www.lyceevaldegaronne.com

⇌ F G accueil possible le dimanche soir 🚶

avec le CFA du LP Porte du Lot (47)

Brevet de technicien supérieur

- Conception des processus de réalisation de produits option A production unitaire
- Conception et réalisation de systèmes automatiques
- Europlastics et composites option conception outillage
- Europlastics et composites option pilotage et optimisation de la production
- Technico-commercial Commercialisation de biens et services industriels

Miramont-de-Guyenne 47800**Maison familiale rurale**

10-12 boulevard Clemenceau - Antenne CFA

☎ 05 53 93 21 49 - www.mfr-miramont.org

⇌ F G 🚶

avec le CFA de la Fédération régionale des MFR de Nouvelle-Aquitaine (33)

Brevet de technicien supérieur

- Tourisme

Nérac 47600**LEGTA Armand Fallières**

Route de Francescas

☎ 05 53 97 40 00 - www.agrocampus47.fr

⇌ F G accueil possible le dimanche soir 🚶

avec le CFA agricole du Lot-et-Garonne (47)

Certificat d'aptitude professionnelle agricole

- Jardinier paysagiste

Brevet professionnel agricole

- Travaux des aménagements paysagers (en 1 an)

Certificat de spécialisation (agriculture)

- Arboriste élagueur
- Constructions paysagères

Nérac 47600**Lycée professionnel Jacques de Romas**

Route de Mezin

☎ 05 53 97 63 00 - <http://lycee-jderomas.com>

⇌ F G 🚶

avec le CFA du LP Porte du Lot (47)

Mention complémentaire

- Sommellerie

Pujols 47300**Maison familiale rurale**

Bosc

☎ 05 53 36 22 66 - www.mfrpujols.fr

⇌ F G

avec le CFA de la Fédération régionale des MFR de Nouvelle-Aquitaine (33)

Certificat d'aptitude professionnelle

- Commercialisation et services en hôtel-café-restaurant
- Cuisine

Baccalauréat professionnel

- Métiers de l'accueil (en 2 ans) en 1^{re} et terminale

Sainte-Bazeille 47180**Maison familiale rurale du Marmandais**

17 avenue de Graveyron

☎ 05 53 94 40 42 - www.mfr-ste-bazeille.org

⇌ F G 🚶

avec le CFA de la Fédération régionale des MFR de Nouvelle-Aquitaine (33)

Baccalauréat professionnel

- Aménagements paysagers

Sainte-Livrade-sur-Lot 47110**CFA agricole du Lot-et-Garonne**

Route de Casseneuil

☎ 05 53 40 47 60 - www.epl47.educagri.fr

⇌ F G 🚶

Certificat d'aptitude professionnelle agricole

- Métiers de l'agriculture production animale / production végétale : arboriculture, horticulture / production végétale : grandes cultures

Brevet professionnel agricole

- Travaux de la conduite et entretien des engins agricoles

Baccalauréat professionnel

- Agroéquipement
- Conduite et gestion de l'entreprise agricole grandes cultures / polyculture élevage

Brevet de technicien supérieur agricole

- Agronomie : productions végétales
- Analyse, conduite et stratégie de l'entreprise agricole
- Production horticole

Tonneins 47400**Lycée professionnel agricole Fazanis**

Route de Clairac

☎ 05 53 88 31 88 - www.epl47.educagri.fr

⇌ F G accueil le dimanche soir 🚶

avec le CFA agricole du Lot-et-Garonne (47)

Baccalauréat professionnel

- Conduite de productions horticoles (arbres, arbustes, fruits, fleurs, légumes)

Villeneuve-sur-Lot 47305
Institut de formation en soins infirmiers
 Centre hospitalier de Villeneuve
 Pôle de santé du Villeneuvois
 ☎ 05 53 40 53 05 / 49 90 43 (IFAS)
<http://ifsi-villeneuve-sur-lot.fr>
 avec le CFA groupement profess. de formation de l'hospitalisation privée - Aquitaine (33)
 Diplôme d'État en santé
 - Aide-soignant

Villeneuve-sur-Lot 47300
Lycée l'Oustal, lycée privé des métiers de la vie rurale
 Rue Paul Sabatier
 ☎ 05 53 36 21 36 - www.lycee-oustal.fr
 ⇨ FG 🚻
 avec le CFA Aspect Aquitaine (33)
 Certificat d'aptitude professionnelle
 - Accompagnant éducatif petite enfance (en 1 an)
 Diplôme d'État du travail social
 - Accompagnant éducatif et social spécialité accompagnement à l'éducation inclusive et à la vie ordinaire
 - Accompagnant éducatif et social spécialité accompagnement de la vie à domicile
 - Accompagnant éducatif et social spécialité accompagnement de la vie en structure collective

Villeneuve-sur-Lot 47307
Lycée polyvalent Georges Leygues - Louis Couffignal
 Avenue d'Agen
 ☎ 05 53 40 40 50 - <http://lyceeleyguescouffignal.fr>
 ⇨ FG 🚻
 avec le CFA du LP Porte du Lot (47)
 Certificat d'aptitude professionnelle
 - Maintenance de bâtiments de collectivités
 Brevet de technicien supérieur
 - Études et économie de la construction
 - Technico-commercial Matériaux du bâtiment

Villéréal 47210
CFA agricole du Lot-et-Garonne site de Villéréal
 Route de Beaumont - Saint-Roch
 ☎ 05 53 40 44 40 - www.epl47.educagri.fr
 Certificat d'aptitude professionnelle agricole
 - Palefrenier soigneur
 Brevet professionnel agricole
 - Travaux de la production animale
 Baccalauréat professionnel
 - Conduite et gestion de l'entreprise hippique
 Brevet professionnel de la jeunesse, de l'éducation populaire et du sport
 - Éducateur sportif mention activités équestres

64 PYRÉNÉES-ATLANTIQUES

Anglet 64600
CFA Compagnons du Tour de France - Nouvelle-Aquitaine (FCMB)
 3 allée de Bellevue
 ☎ 05 59 63 87 57
<http://anglet.compagnonsdutourdefrance.org>
 Certificat d'aptitude professionnelle
 - Carreleur mosaïste
 - Charpentier bois
 - Couvreur
 - Menuisier fabricant de menuiserie, mobilier et agencement

Titre professionnel (niveau 3 : niveau CAP)
 - Charpentier bois
 - Maçon
 - Menuisier de fabrication bois et dérivés
 Brevet professionnel
 - Charpentier bois
 - Maçon
 - Menuisier
 Titre professionnel (niveau 4 : bac ou équivalent)
 - Technicien d'études du bâtiment en dessin de projet
 Titre professionnel (niveau 5 : bac + 2)
 - Conducteur de travaux du bâtiment et du génie civil

Anglet 64600
Collège Sciences et technologies pour l'énergie et l'environnement (STEE) - Campus d'Anglet
 Allée du Parc Montauray
 ☎ 05 59 57 44 03 - www.univ-pau.fr/collegestee
 avec le CFA agricole et horticole des Landes (40)
 Licence professionnelle
 - Métiers de la protection et de la gestion de l'environnement parcours aménagement et gestion des ressources en eau
 avec le CFA public de la Côte basque (64)
 Licence professionnelle
 - Métiers du BTP : bâtiment et construction parcours management, reprise et création de PME du BTP

Anglet 64610
IUT de Bayonne, Pays Basque (Collège Sciences et tech pour l'énergie et l'environnement) - Campus d'Anglet
 2 allée du parc Montauray
 ☎ 05 59 57 43 03 - www.iutbayonne.univ-pau.fr
 avec le CFA public de la Côte basque (64)
 Licence professionnelle
 - Métiers du BTP : bâtiment et construction parcours geo 3D : conception et exploitation des maquettes numériques pour les ouvrages du BTP

Anglet 64600
Lycée Cantau
 1 allée de Cantau
 ☎ 05 59 58 06 06 - www.lycee-cantau.net
 ⇨ FG 🚻
 avec le CFA public de la Côte basque (64)
 Certificat d'aptitude professionnelle
 - Charpentier bois
 - Maçon
 Mention complémentaire
 - Plaquist
 Baccalauréat professionnel
 - Gestion-administration (en 2 ans) les cours se déroulent au GRETA Sud Aquitaine à Bayonne
 - Technicien constructeur bois uniquement en 1^{er} et terminale
 - Technicien du bâtiment : organisation et réalisation du gros œuvre uniquement en 1^{er} et terminale
 - Technicien menuisier-agenceur uniquement en 1^{er} et terminale
 Brevet de technicien supérieur
 - Comptabilité et gestion les cours se déroulent au GRETA Sud Aquitaine à Bayonne
 - Études et économie de la construction
 - Fluides, énergies, domotique option A génie climatique et fluide BTS en 3 ans : prochain recrutement septembre 2021
 - Métiers du géomètre-topographe et de la modélisation numérique recrutement tous les 2 ans : prochain recrutement en septembre 2020
 - Services informatiques aux organisations option A solutions d'infrastructure, systèmes et réseaux les cours se déroulent au GRETA Sud Aquitaine à Bayonne
 - Support à l'action managériale les cours se déroulent au GRETA Sud Aquitaine à Bayonne

Assat 64510
CESI École d'ingénieurs - Campus de Pau
 1 cours de l'industrie - Pôle Aéropolis formation ind. techno.
 ☎ 05 59 32 90 23 - www.eicesi.fr
 ⇨ hors établissement 🚻
 avec le CFAI Adour (64)
 Diplôme d'ingénieur
 - Diplôme d'ingénieur du CESI 3 ans du cycle ingénieur

Assat 64510
CFAI Adour - site d'Assat
 1 cours de l'industrie - Pôle Aéropolis
 ☎ 05 59 00 01 01
www.formation-industries-adour.fr 🚻
 Baccalauréat professionnel
 - Maintenance des équipements industriels
 - Métiers de l'électricité et de ses environnements connectés
 - Technicien d'usinage autres sites de formation à Tarbes (65) et Tarnos (40)
 Brevet de technicien supérieur
 - Conception des processus de réalisation de produits option B production sérielle (en 1 an)
 - Maintenance des systèmes option A systèmes de production
 - Services informatiques aux organisations option A solutions d'infrastructure, systèmes et réseaux
 - Systèmes numériques option A informatique et réseaux

Bayonne 64100
Centre interprofessionnel de formation d'apprentis des PME
 15 rue Vauban
 ☎ 05 59 46 35 50 - www.cifapme.net 🚻
 Titre professionnel (niveau 4 : bac ou équivalent)
 - Infographiste metteur en page
 Brevet de technicien supérieur
 - Communication
 - Gestion de la PME
 - Management commercial opérationnel
 - Négociation et digitalisation de la relation client
 Titre enregistré au RNCP (niveaux 6 et 7 : bac + 3 à bac + 5)
 - Chargé(e) de la gestion des ressources humaines
 - Conseiller financier
 - Manager de business unit
 - Responsable d'affaires en immobilier

Bayonne 64100
CFA de la Chambre de métiers et de l'artisanat Pyrénées-Atlantiques
 25 boulevard d'Aritxague
 ☎ 05 59 55 12 02 - www.cfa-artisanat64.fr
 ⇨ FG
 Certificat d'aptitude professionnelle
 - Boucher
 - Boulanger
 - Charcutier-traiteur
 - Chocolatier-confiseur
 - Coiffure
 - Maintenance des véhicules option A voitures particulières
 - Maintenance des véhicules option C motocycles
 - Métiers de la mode - vêtement flou
 - Métiers de la mode - vêtement tailleur
 - Pâtissier
 - Peinture en carrosserie (en 1 an, 2 ans)
 - Réparation des carrosseries

Mention complémentaire

- Boulangerie spécialisée
- Employé traiteur
- Maintenance des systèmes embarqués de l'automobile
- Pâtisserie glacerie chocolaterie confiserie spécialisées

Brevet professionnel

- Boucher
- Coiffure

Brevet technique des métiers

- Chocolatier confiseur

Bayonne 64100

CFA de l'AFPA Bayonne

25 chemin de Laharie

☎ 39 36 - www.aquitaine.afpa.fr

Titre professionnel (niveau 3 : niveau CAP)

- Assistant de vie aux familles
- Employé(e) administratif(ve) et d'accueil

Titre professionnel (niveau 4 : bac ou équivalent)

- Comptable assistant
- Secrétaire assistant(e)
- Secrétaire comptable

Titre professionnel (niveau 5 : bac + 2)

- Assistant(e) commercial(e)
- Gestionnaire de paie

Bayonne 64100

CFA de la communauté d'agglomération Pays Basque

73 rue Bourgneuf

☎ 05 59 25 38 00 - www.cfa.agglo-cotebasque.fr

Certificat d'aptitude professionnelle

- Commercialisation et services en hôtel-café-restaurant
- Cuisine
- Employé de commerce multi-spécialités
- Employé de vente spécialisé option A produits alimentaires
- Employé de vente spécialisé option B produits d'équipement courant

Mention complémentaire

- Art de la cuisine allégée
- Cuisinier en desserts de restaurant
- Employé barman
- Sommellerie

Baccalauréat professionnel

- Commercialisation et services en restauration
- Cuisine
- Métiers du commerce et de la vente option A animation et gestion de l'espace commercial
- Métiers du commerce et de la vente option B prospection clientèle et valorisation de l'offre commerciale

Brevet professionnel

- Arts de la cuisine
- Arts du service et commercialisation en restauration

Section sportive

- Section rugby et apprentissage

Bayonne 64100

CFA DIFCAM Aquitaine

17 rue Paul Bert - Campus de la Nive

☎ 05 59 57 42 69 - www.difcam.com ♿

Licence professionnelle

- Assurance, banque, finance : chargé de clientèle en partenariat avec l'IUT de Bayonne, Pays Basque - site de Bayonne (64)

Bayonne 64100

Collège Études européennes et internationales (2EI) - Campus de Bayonne

8 allée des platanes - Campus de la Nive

☎ 05 59 57 41 11 - www.univ-pau.fr/college2ei

avec le Centre interprofessionnel de formation d'apprentis des PME (64)

Licence professionnelle

- Management et gestion des organisations parcours adjoint de direction PME/PMI

Bayonne 64185

IAE Pau-Bayonne, École universitaire de management (Collège 2EI) - Campus de Bayonne

8 allée des platanes - Campus de la Nive

☎ 05 59 40 81 10 - <http://iae.univ-pau.fr>

avec le CFA DIFCAM Aquitaine (64)

Master

- Contrôle de gestion et audit organisationnel
- Management sectoriel parcours conseiller spécialisé banque et assurances (M1 et M2) avec le CFA universitaire de l'UPPA (64)

Master

- Management et commerce international parcours achats et logistique internationale (M2)
- Management sectoriel parcours management de la santé, management des organisations sanitaires et médico-sociales, bien-être et santé (M2)

Bayonne 64109

Institut de formation en soins infirmiers

13 avenue Jacques Loeb - Centre hospitalier de la Côte basque

☎ 05 59 44 68 00 - www.ch-cotebasque.fr

avec le CFA groupement profess. de formation de l'hospitalisation privée - Aquitaine (33)

Diplôme d'État en santé

- Infirmier à partir de la 2^e année

Bayonne 64185

IUT de Bayonne, Pays Basque (Collège Sciences et tech pour l'énergie et l'environnement) - Campus de Bayonne

17 à 21 place Paul Bert - Campus de la Nive

☎ 05 59 57 43 03 - www.iutbayonne.univ-pau.fr

avec le CFA DIFCAM Aquitaine (64)

Licence professionnelle

- Assurance, banque, finance : chargé de clientèle parcours chargé de clientèle, les enseignements sont dispensés essentiellement dans les locaux du CFA, possibilité de suivre cette formation par apprentissage à Gradiignan (33)

Bayonne 64102

Kedge Business School

50-51 allées Marines

☎ 05 59 46 58 58

www.kedgebachelor-bayonne.com ♿

avec le CFA de la CCI de Bayonne (ESTIA - Kedge Business School) (64)

Diplôme d'école de commerce visé de niveau bac + 3

- Diplôme supérieur de gestion et commerce (programme Kedge Bachelor) en 3^e année

Bayonne 64103

Lycée Louis de Foix

4 avenue Jean Rostand

☎ 05 59 63 31 10 - www.louisdefoix.com

☞ F G accueil le dimanche soir

avec le CFA public de la Côte basque (64)

Brevet de technicien supérieur

- Conception des processus de réalisation de produits option B production sérielle

Biarritz 64204

Lycée Biarritz Atlantique

2 rue Francis Jammes

☎ 05 59 41 27 28 - www.lycee-hotelier-biarritz.com

☞ F G accueil le dimanche soir ♿

avec le CFA public de la Côte basque (64)

Mention complémentaire

- Accueil réception

Brevet de technicien supérieur

- Management en hôtellerie restauration option B management d'unité de production culinaire recrutement 1 an sur 2

Bidart 64210

École supérieure des technologies industrielles avancées

Technopole Izarbel - 92, Allée Théodore Monod

☎ 05 59 43 84 00 - www.estia.fr

☞ hors établissement ♿

avec le CFA de la CCI de Bayonne (ESTIA - Kedge Business School) (64)

Diplôme d'ingénieur

- Diplôme d'ingénieur de l'École supérieure des technologies industrielles avancées sur les 3 ans du cycle ingénieur

Master spécialisé

- Conseil et ingénierie en logistique et innovation organisationnelle (CILIO) (ESTIA)

Bizanos 64320

Stade d'eaux-vives Pau-Pyrénées

Avenue Léon Heïd

☎ 05 59 40 85 44

www.pau.fr/382-le-stade-d-eaux-vives.htm

avec le CFA Sport Animation Nouvelle-Aquitaine (33)

Brevet professionnel de la jeunesse, de l'éducation populaire et du sport

- Éducateur sportif mention activités du canoë-kayak et disciplines associées en eau vive jusqu'à la classe III, en eau calme et en mer jusqu'à 4 Beaufort

Gelos 64110

Lycée des métiers de l'habitat et de l'industrie

25 rue Louis Barthou

☎ 05 59 06 04 44 - www.lmhi-gelos.fr

☞ F G ♿

avec le CFA du lycée Saint-Cricq (64)

Certificat d'aptitude professionnelle

- Électricien
 - Maintenance de bâtiments de collectivités
 - Menuisier aluminium-verre Baccalauréat professionnel
 - Menuiserie aluminium-verre 1^{re} et terminale uniquement
 - Technicien du bâtiment : organisation et réalisation du gros œuvre 1^{re} et terminale
- ##### Brevet professionnel
- Électricien(ne)

Hasparren 64240

CFA agricole des Pyrénées-Atlantiques

Route de Cambou

☎ 05 59 29 15 10 - www.cfaa64.com

☞ F G ♿

Certificat d'aptitude professionnelle agricole

- Jardinier paysagiste
- Métiers de l'agriculture production animale
- Services aux personnes et vente en espace rural

Brevet professionnel

- Aménagements paysagers
- Responsable d'entreprise agricole

Certificat de spécialisation (agriculture)

- Arboriste élagueur
- Constructions paysagères
- Production, transformation et commercialisation des produits fermiers

Brevet de technicien supérieur agricole

- Agronomie : productions végétal
- Analyses agricoles, biologiques et biotechnologiques
- Productions animales
- Sciences et technologies des aliments spécialité aliments et processus technologiques

Hasparren 64240

Lycée privé Armand David Hasparren-Bayonne

1 route des Missionnaires
☎ 05 59 70 27 17 - <http://lyceearmanddavid.fr>

↔ F G sur réservation

avec le CFA Aspect Aquitaine (33)

Baccalauréat professionnel

- Agroéquipement en terminale

Brevet de technicien supérieur agricole

- Aménagements paysagers

Hasparren 64240

Lycée professionnel Saint-Joseph

1 route des Missionnaires
☎ 05 59 70 29 30 - www.st-joseph-hasparren.fr

↔ F G

avec le CFA de l'IFRIA Nouvelle-Aquitaine (33)

Titre enregistré au RNCP (niveau 3 : niveau CAP)

- Opérateur de transformation en industrie alimentaire

Jurançon 64110

Institut médico-éducatif Le Castel de Navarre

Rue de Perpignaa
☎ 05 59 06 09 44 - www.casteldenavarre.org

avec le CFA Inclusif Nouvelle-Aquitaine (19)

Certificat d'aptitude professionnelle

- Agent polyvalent de restauration (en 3 ans)

Certificat d'aptitude professionnelle agricole

- Jardinier paysagiste (en 3 ans)

Lescar 64230

CFA AFTRAL du transport logistique Nouvelle-Aquitaine

ZI chemin des trois ponts
☎ 05 59 77 91 88 - www.aftral.com

Certificat d'aptitude professionnelle

- Agent d'accueil et de conduite routière, transport de voyageurs (en 1 an)
- Conducteur routier marchandises (en 1 an)

Lescar 64237

CNPC Sport Business Campus

Avenue André-Marie Ampère
☎ 05 59 62 76 70 - www.cnpc.fr

avec le CFA des commerces de sport loisirs (64)

Titre enregistré au RNCP (niveau 4 : bac ou équivalent)

- Vendeur conseiller sport

Titre enregistré au RNCP (niveau 5 : bac + 2)

- Gestionnaire commercial, spécialisé sport (CNPC)

Titre enregistré au RNCP

(niveaux 6 et 7 : bac + 3 à bac + 5)

- Responsable développement commercial et marketing en entreprises du sport

Lons 64140

CFA Fédération compagnonnie des métiers du bâtiment (FCMB) Lons-Pau

Mail de Coubertin
☎ 05 59 92 81 77

<http://anglet.compagnonsdoutourdefrance.org>

Titre professionnel (niveau 3 : niveau CAP)

- Carreleur
- Charpentier bois
- Maçon
- Peintre en bâtiment

Mauléon-Licharre 64130

Lycée professionnel Jean Pierre Champo

7 rue des Évadés de France
☎ 05 59 28 09 73 - www.lycee-champo.fr

↔ F G

avec le CFA du lycée Saint-Cricq (64)

Certificat d'aptitude professionnelle

- Conducteur d'engins : travaux publics et carrières (en 1 an)

Mont 64300

Maison familiale rurale

22 rue du Vieux Mont
☎ 05 59 67 64 52 - www.mfr-mont.fr

↔ F G

avec le CFA de la Fédération régionale des MFR de Nouvelle-Aquitaine (33)

Brevet de technicien supérieur agricole

- Analyse, conduite et stratégie de l'entreprise agricole

Montardon 64121

LEGTA de Pau-Montardon

Route de Pau
☎ 05 59 33 24 10 - <http://www.cfaa64.com>

↔ F G

avec le CFA de l'IFRIA Aquitaine (33)

Brevet de technicien supérieur agricole

- Sciences et technologies des aliments spécialité aliments et processus technologiques

avec le CFA agricole des Pyrénées-Atlantiques (64)

Baccalauréat professionnel

- Bio-industries de transformation
- Brevet de technicien supérieur agricole
- Agronomie : productions végétales
- Sciences et technologies des aliments spécialité aliments et processus technologiques

Morlaàs 64160

Lycée professionnel Haute-Vue Pau-Morlaàs

Avenue des Cîmes
☎ 05 59 33 02 51 - www.lyceeprofessionnel-morlaas.fr

↔ F G

avec le CFA du lycée Saint-Cricq (64)

Certificat d'aptitude professionnelle

- Commercialisation et services en hôtel-café-restaurant
- Crémier-fromager
- Cuisine
- Brevet professionnel
- Arts de la cuisine
- Arts du service et commercialisation en restauration

Mouguerre 64990

CFA AFTRAL du transport logistique Nouvelle-Aquitaine

2 rue Bordazahar - Centre européen de frêt
☎ 05 59 55 01 55 - www.aftral.com

Certificat d'aptitude professionnelle

- Conducteur routier marchandises (en 1 an)

Titre professionnel (niveau 4 : bac ou équivalent)

- Technicien(ne) en logistique d'entreposage

Mouguerre 64990

CFA transport, logistique, voyageurs

Centre Européen de Frêt (CEF)

☎ 05 59 42 66 06 - www.cfatlv.com

Certificat d'aptitude professionnelle

- Opérateur/opératrice logistique
- Titre professionnel (niveau 3 : niveau CAP)
- Conducteur(trice) livreur(se) sur véhicule utilitaire léger

Titre professionnel (niveau 5 : bac + 2)

- Technicien(ne) supérieur(e) du transport terrestre de marchandises

Mourenx 64150

Lycée Albert Camus

Avenue Pierre Angot
☎ 05 59 60 11 61 - www.citescolairemourenx.fr

↔ F G

avec le CFA du lycée Saint-Cricq (64)

Brevet de technicien supérieur

- Métiers de la chimie

Nay 64800

Lycée technologique privé Nay-Baudreix

Route de Lys
☎ 05 59 61 17 15 - <http://ltp-naybaudreix.com>

↔ F G

avec le CFA Aspect Aquitaine (33)

Baccalauréat professionnel

- Conduite de productions horticoles (arbres, arbustes, fruits, fleurs, légumes) en 1^{re} et terminale

Oloron-Sainte-Marie 64400

CFA agricole des Pyrénées-Atlantiques - site d'Oloron

Quartier de Soeix
☎ 05 59 39 91 89 - www.cfaa64.com

Certificat d'aptitude professionnelle agricole

- Jardinier paysagiste
- Brevet professionnel
- Aménagements paysagers
- Brevet de technicien supérieur agricole
- Développement, animation des territoires ruraux
- Technico-commercial jardin et végétaux d'ornement

Oloron-Sainte-Marie 64404

Lycée professionnel Guynemer

1 avenue du 19 Mars 1962
☎ 05 59 39 03 05 - www.lycee-guynemer.com

↔ F G

avec le CFA du lycée Saint-Cricq (64)

Baccalauréat professionnel

- Maintenance des équipements industriels en 1^{re} et terminale
- Métiers de l'électricité et de ses environnements connectés en 1^{re} et terminale
- Technicien outilleur

Orthez 64301

Lycée professionnel Francis Jammes

Avenue François Mitterrand
☎ 05 59 69 01 85 - <http://lycee-metiers-orthez.fr>

↔ F G

avec le CFA du lycée Saint-Cricq (64)

Brevet de technicien supérieur

- Professions immobilières

Orthez 64301

Lycée professionnel Molière

11 rue Molière

☎ 05 59 69 42 77 - <http://lycee-metiers-orthez.fr>

⇨ FG 🚻

avec le CFA du lycée Saint-Cricq (64)

Mention complémentaire

- Maintenance des installations oléohydrauliques et pneumatiques

Pau 64000

BTP CFA des Pyrénées-Atlantiques

36 avenue Léon Blum

Parc d'activités Pau-Pyrénées

☎ 05 59 02 61 04 - www.btpcfa-aquitaine.fr

⇨ FG

Certificat d'aptitude professionnelle

- Carreleur mosaïste (en 1 an, 2 ans)
- Charpentier bois (en 1 an, 2 ans)
- Couvreur (en 1 an, 2 ans)
- Maçon
- Menuisier fabricant de menuiserie, mobilier et agencement
- Monteur en installations sanitaires (en 1 an, 2 ans)
- Monteur en installations thermiques (en 1 an, 2 ans)
- Peintre-applicateur de revêtements
- Plâtrier - plaquiste
- Serrurier métallier
- Solier-moquetiste (en 1 an)

Baccalauréat professionnel

- Technicien en installation des systèmes énergétiques et climatiques

Brevet professionnel

- Menuisier
- Monteur en installations du génie climatique et sanitaire
- Peintre applicateur de revêtements

Mention complémentaire

- Peinture décoration
- Technicien en énergies renouvelables option B : énergie thermique

Titres professionnels (niveau 5 : bac + 2)

- Technicien supérieur d'études en génie climatique

Pau 64000

CFA de la Chambre de métiers et de l'artisanat Pyrénées-Atlantiques

34 avenue Léon Blum

Parc d'activités Pau-Pyrénées

☎ 05 59 14 85 90 - www.cfa-artisanat64.fr

⇨ FG 🚻

Certificat d'aptitude professionnelle

- Boucher
- Boulanger
- Charcutier-traiteur
- Coiffure
- Esthétique cosmétique parfumerie (en 1 an)
- Maintenance des véhicules option A voitures particulières
- Pâtissier
- Réparation des carrosseries

Mention complémentaire

- Boulangerie spécialisée
- Coiffure coupe couleur
- Employé traiteur
- Pâtisserie glacerie chocolaterie confiserie spécialisées

Baccalauréat professionnel

- Maintenance des véhicules option A voitures particulières

Brevet professionnel

- Boulanger
- Coiffure
- Esthétique, cosmétique, parfumerie

Brevet technique des métiers

- Pâtissier confiseur glacier traiteur

Brevet de technicien supérieur

- Métiers de l'esthétique-cosmétique-parfumerie option A : management

Pau 64000

CFA de l'AFPA Pau

37 avenue du Bezet

☎ 3936 - www.aquitaine.afpa.fr

Titre professionnel (niveau 3 : niveau CAP)

- Assistant de vie aux familles
 - Employé(e) administratif(ve) et d'accueil
- #### Titre professionnel (niveau 4 : bac ou équivalent)
- Comptable assistant
 - Secrétaire assistant(e)
 - Secrétaire comptable

Pau 64015

CFA du lycée Saint-Cricq

4 bis avenue des États-Unis

☎ 05 59 30 87 00 - www.cfa-saint-cricq.org

⇨ FG 🚻

Certificat d'aptitude professionnelle

- Employé de commerce multi-spécialités
- Employé de vente spécialisé option A produits alimentaires
- Employé de vente spécialisé option B produits d'équipement courant
- Opérateur/opératrice de service - relation client et livraison (en 1 an)

Baccalauréat professionnel

- Métiers du commerce et de la vente option A animation et gestion de l'espace commercial

Pau 64013

Collège Sciences et techniques pour l'énergie et l'environnement (STEE) - Campus de Pau

Avenue de l'université

☎ 05 59 40 79 14 - www.univ-pau.fr/collegestee

avec le CFA universitaire de l'UPPA (64)

Licence professionnelle

- Métiers de l'industrie : gestion de la production industrielle parcours maintenance des automatismes et de l'instrumentation industriels

Master

- Sciences et génie des matériaux parcours product life cycle management (M2) site de Tarbes

Pau 64016

Collège Sciences sociales et humanités (SSH) - Campus de Pau

Avenue du Doyen Poplawski

☎ 05 59 40 80 80 - www.univ-pau.fr/collegessh

avec le CFA agricole des Pyrénées-Atlantiques (64)

Licence professionnelle

- Valorisation des agro-ressources parcours valorisation des produits du terroir, lieux des cours : antenne du CFAA 64 à Montardon et à l'AFMR d'Echarry

avec le CFA universitaire de l'UPPA (64)

Master

- Droit public parcours cadre du secteur sanitaire, social et médicosocial (M2)

Pau 64075

Groupe ESC Pau

3 rue Saint John Perse

☎ 05 59 92 64 64 - www.esc-pau.fr 🚻

avec le CFA de l'école supérieure de commerce de Pau (64)

Diplôme d'école de commerce visé de niveau bac + 3

- Diplôme management relations clients (programme bachelor) en 3^e année

Diplôme d'école de commerce visé de niveau bac + 4 ou 5

- Diplôme de l'École supérieure de commerce de Pau en 2^e et 3^e années

Pau 64000

IAE Pau-Bayonne, École universitaire de management (Collège 2EI) - Campus de Pau

Avenue du Doyen Poplawski

Campus universitaire

☎ 05 59 40 81 23 - <http://iae.univ-pau.fr>

avec le CFA universitaire de l'UPPA (64)

Master

- Contrôle de gestion et audit organisationnel parcours direction administrative et financière (M2)
- Management des systèmes d'information parcours management des organisations et des technologies de l'information (M2)
- Management et administration des entreprises parcours certificat d'aptitude à l'administration des entreprises (M2)
- Management sectoriel parcours management des collectivités locales (M2)

Pau 64000

Institut de formation du sport en Béarn

12 rue du Professeur Garrigou Lagrange

☎ 06 89 35 47 21 - <http://ifsb.fr>

avec le CFA Sport Animation Nouvelle-Aquitaine (33)

Brevet professionnel de la jeunesse, de l'éducation populaire et du sport

- Activités sports collectifs mention basket-ball / mention football / mention handball / mention rugby à XV

Pau 64075

Institut du travail social Pierre Bourdieu

8 cours Léon Bérard

☎ 05 59 84 93 93 - www.its-pau.fr 🚻

avec le CFA ADAPSSA (24)

Diplôme d'État du travail social

- Accompagnant éducatif et social spécialité accompagnement à l'éducation inclusive et à la vie ordinaire
- Accompagnant éducatif et social spécialité accompagnement de la vie à domicile
- Accompagnant éducatif et social spécialité accompagnement de la vie en structure collective
- Moniteur éducateur
- Technicien de l'intervention sociale et familiale
- Assistant de service social
- Éducateur spécialisé

Pau 64000

IUT des Pays de l'Adour (Collège Sciences et tech pour l'énergie et l'environnement) - Campus de Pau

Avenue de l'université

☎ 05 59 40 71 20 - www.iut-adour.univ-pau.fr

avec le CFA agricole des Pyrénées-Atlantiques (64)

Licence professionnelle

- Métiers de l'énergétique, de l'environnement et du génie climatique parcours optimisation énergétique des entreprises agricoles

avec le CFA universitaire de l'UPPA (64)

Licence professionnelle

- Métiers de l'énergétique, de l'environnement et du génie climatique
- parcours expertise énergétique du bâtiment / parcours froid et conditionnement d'air
- Métiers du décisionnel et de la statistique
- parcours statistique et informatique décisionnelle pour le management de la qualité

Pau 64015 Cedex

Lycée Louis Barthou

2 rue Louis Barthou, BP 1515

☎ 05 59 98 98 00 - <https://www.greta-aquitaine.fr/greta-sud-aquitaine/>

↔ FG 🚿

avec le CFA le Vigean (33)

Diplôme d'État en santé

- Aide-soignant en partenariat avec le GRETA Sud Aquitaine

Pau 64051

Lycée privé Immaculée Conception

Boulevard Édouard Herriot

☎ 05 59 72 07 72 - www.immac-pau.com

↔ FG 🚿

avec le CFA Aspect Aquitaine (33)

Brevet de technicien supérieur

- Maintenance des systèmes
- option B systèmes énergétiques et fluidiques

avec le CFAI Adour (64)

Brevet de technicien supérieur

- Assistance technique d'ingénieur

Pau 64050

Lycée professionnel Honoré Baradat

28 avenue Pierre Massé

☎ 05 59 02 97 26 - www.lycee-baradat.fr

↔ hors établissement 🚿

avec le CFA du lycée Saint-Cricq (64)

Brevet de technicien supérieur

- Support à l'action managériale
- en partenariat avec le GRETA Sud Aquitaine

Pau 64051

Lycée professionnel privé Beau Frêne

Boulevard Édouard Herriot - Ensemble scolaire Immaculée Conception

☎ 05 59 72 07 72 - www.immac-pau.com

↔ FG 🚿

avec le CFA Aspect Aquitaine (33)

Baccalauréat professionnel

- Systèmes numériques option C Réseaux informatiques et systèmes communicants (en 2 ans) uniquement 1^{re} et terminale
- Technicien de maintenance des systèmes énergétiques et climatiques (en 2 ans) uniquement 1^{re} et terminale

avec le CFA de l'IFRIA Nouvelle-Aquitaine (33)

Baccalauréat professionnel

- Pilote de ligne de production
- uniquement 1^{re} et terminale

Brevet de technicien supérieur

- Maintenance des systèmes
- option A systèmes de production
- une partie des cours est dispensée à Saint-Sever (40)

Pau 64051

Lycée professionnel privé Montpensier

Boulevard Édouard Herriot - Ensemble scolaire Immaculée Conception

☎ 05 59 72 07 72 - www.immac-pau.com

↔ FG 🚿

avec le CFA Aspect Aquitaine (33)

Mention complémentaire

- Aide à domicile

Pau 64015

Lycée Saint-Cricq

4 bis avenue des États-Unis

☎ 05 59 30 50 55 - www.lycee-saint-cricq.o

avec le CFA du lycée Saint-Cricq (64)

Brevet de technicien supérieur

- Conception et réalisation de systèmes automatiques
- Contrôle industriel et régulation automatique
- Électrotechnique
- Technico-commercial Équipements et systèmes

Saint-Jean-Pied-de-Port 64220

Lycée agricole privé Frantses Enia

Avenue du Jaï Alaï

☎ 05 59 37 22 35 - <http://frantsesenia.com>

↔ FG 🚿

avec le CFA Aspect Aquitaine (33)

Baccalauréat professionnel

- Services aux personnes et aux territoires
- en 1^{re} et terminale

Ustaritz 64480

Association pour la formation en milieu rural

Domaine Landagoyen

☎ 05 59 70 37 60 - www.afmr-etcharry.com 🚿

avec le CFA ADAPSSA (24)

Diplôme d'État du travail social

- Accompagnant éducatif et social spécialité accompagnement à l'éducation inclusive et à la vie ordinaire
- Accompagnant éducatif et social spécialité accompagnement de la vie à domicile
- Accompagnant éducatif et social spécialité accompagnement de la vie en structure collective
- Moniteur éducateur
- Éducateur spécialisé

79 DEUX-SÈVRES

Argentonnay 79150

Maison familiale rurale d'Argenton les Vallées

50 rue de la Paix

☎ 05 49 65 70 70 - www.mfr-argenton.fr

↔ FG 🚿

avec le CFA des maisons familiales rurales

Poitou-Charentes (86)

Certificat d'aptitude professionnelle

- Agent polyvalent de restauration
- Commercialisation et services en hôtel-café-restaurant
- Cuisine

Beaussais-Vitré 79370

Maison familiale rurale de Vitré

4 rue de la fraternité

☎ 05 49 79 80 83 - www.mfr-vitre.fr

↔ FG

avec le CFA des maisons familiales rurales

Poitou-Charentes (86)

Certificat d'aptitude professionnelle

- Maintenance de bâtiments de collectivités

Bressuire 79308

CFA agricole des Deux-Sèvres - site de Bressuire

Route de Nantes - Campus des Sicaudières

☎ 05 49 65 24 11 - www.sicaudieres.org

↔ FG 🚿

Brevet professionnel agricole

- Transformations alimentaires transformation de produits alimentaires / transformation des viandes
- Travaux de la conduite et entretien des engins agricoles

Brevet professionnel

- Responsable d'entreprise agricole

Brevet de technicien supérieur agricole

- Analyses agricoles, biologiques et biotechnologiques
- Productions animales
- Sciences et technologies des aliments
- spécialité aliments et processus technologiques / spécialité viandes et produits de la pêche

Bressuire 79300

Lycée professionnel Léonard de Vinci

37 boulevard Lescure

☎ 05 49 74 33 11 - www.genevoix-signoret-vinci.fr

↔ FG

avec le CFA académique (86)

Baccalauréat professionnel

- Technicien du froid et du conditionnement d'air (en 2 ans) 1^{re} et terminale uniquement
- Technicien en chaudronnerie industrielle
- Technicien en installation des systèmes énergétiques et climatiques (en 2 ans) 1^{re} et terminale uniquement

Mention complémentaire

- Technicien(ne) en soudage

Bressuire 79301

Maison familiale rurale de Bressuire - Grange

36 rue de la Grange

☎ 05 49 74 09 64 - www.mfr-bressuire.fr

↔ FG 🚿

avec le CFA des maisons familiales rurales

Poitou-Charentes (86)

Certificat d'aptitude professionnelle agricole

- Métiers de l'agriculture production animale / production végétale : grandes cultures

Bressuire 79302

Maison familiale rurale Sèvreurope de Bressuire

22 rue de la Baritauderie

☎ 05 49 74 06 44 - www.sevreurope.eu

↔ FG

avec le CFA des maisons familiales rurales

Poitou-Charentes (86)

Certificat de spécialisation (agriculture)

- Tracteurs et machines agricoles utilisation et maintenance

Baccalauréat professionnel

- Agroéquipement
- Maintenance des matériels
- option A matériels agricoles

Brevet de technicien supérieur agricole

- Analyse, conduite et stratégie de l'entreprise agricole
- Développement, animation des territoires ruraux

Certificat de spécialisation (agriculture)

- Responsable technico-commercial en agrofournitures

Brioux-sur-Boutonne 79170

Maison familiale rurale de Brioux sur Boutonne

47 avenue de Poitiers

☎ 05 49 07 36 40 - www.mfr-brioux.fr

↔ FG ♿

avec le CFA des maisons familiales rurales Poitou-Charentes (86)

Baccalauréat professionnel

- Optique lunetterie

Brevet de technicien supérieur

- Opticien lunetier

- Services informatiques aux organisations option B solutions logicielles et applications métiers

avec le CFA Sup Nouvelle-Aquitaine (86)

Licence professionnelle

- Optique professionnelle

Chauray 79180

CFA AFTRAL du transport logistique Nouvelle-Aquitaine

Boulevard François Arago -

Parc d'activités les Colennes

☎ 05 49 26 31 01 - www.aftral.com

Certificat d'aptitude professionnelle

- Conducteur routier marchandises (en 1 an)

Titre professionnel (niveau 4 : bac ou équivalent)

- Technicien(ne) d'exploitation en transports terrestres de marchandises

- Technicien(ne) en logistique d'entreposage

Chef-Boutonne 79110

Lycée professionnel Jean-François Cail

1 rue Maurice Gadioux

☎ 05 49 29 81 27 - <http://lycee-jf-cail.fr>

↔ FG

avec le CFA académique (86)

Mention complémentaire

- Vendeur spécialisé en alimentation

Mauléon 79700

Lycée professionnel agricole privé Le Val de L'Ouin

5 rue de la Sagesse

☎ 05 49 81 41 28 - www.valdelouin.fr

↔ FG ♿

avec le CFA Aspect Aquitaine (33)

Baccalauréat professionnel

- Services aux personnes et aux territoires en 1^{re} et terminale

Mauléon 79700

Maison familiale rurale de Mauléon

36 rue des Forges

☎ 05 49 81 40 55 - www.mfr-mauleon.fr

↔ FG

avec le CFA des maisons familiales rurales Poitou-Charentes (86)

Certificat d'aptitude professionnelle agricole

- Jardinier paysagiste

Baccalauréat professionnel

- Aménagements paysagers

Melle 79500

CFA agricole des Deux-Sèvres

Route de la Roche

☎ 05 49 27 24 44 - www.terres-et-paysages.fr

↔ FG ♿

Certificat d'aptitude professionnelle agricole

- Métiers de l'agriculture production animale / production végétale : grandes cultures

Brevet professionnel agricole

- Travaux de la production animale (en 1 an) polyculture-élevage

Brevet professionnel

- Responsable d'entreprise agricole

Certificat de spécialisation (agriculteur)

- Conduite d'un élevage caprin et commercialisation des produits

Moncoutant 79320

Maison familiale rurale de Moncoutant

1 avenue du Général de Gaulle

☎ 05 49 72 60 96 - www.mfr-moncoutant.fr

↔ FG

avec le CFA des maisons familiales rurales Poitou-Charentes (86)

Certificat d'aptitude professionnelle

- Accompagnant éducatif petite enfance

Niort 79001

Centre de formation du Chamois Niortais Football Club

66 rue Henri Sellier

☎ 05 49 79 40 20 - www.chamoisniortais.fr

↔ garçons

avec le CFA Sport Animation Nouvelle-Aquitaine (33)

Certificat d'aptitude professionnelle

- Métiers du football jeunes footballeurs recrutés par un club professionnel

Niort 79011

CFA agricole des Deux-Sèvres site de Niort

130 route de Coulonges

☎ 05 49 73 95 52 - www.terres-et-paysages.fr

↔ FG

Certificat d'aptitude professionnelle agricole

- Jardinier paysagiste

- Métiers de l'agriculture

production végétale : arboriculture, horticulture

Brevet professionnel agricole

- Travaux des aménagements paysagers

travaux de création et d'entretien

- Travaux des productions horticoles

horticulture ornementale et légumière

Baccalauréat professionnel

- Technicien conseil vente en animalerie (en 2 ans) 1^{re} et terminale uniquement

Brevet professionnel

- Aménagements paysagers

- Responsable d'atelier de productions horticoles

Niort 79010

CFA de la Chambre de métiers et de l'artisanat des Deux-Sèvres

21 rue des Herbillaux - ZI des 30 Ormeaux

☎ 05 49 33 07 60

www.cma-niort.fr/campus-des-métiers-de-niort.html

↔ FG ♿

Certificat d'aptitude professionnelle

- Agent polyvalent de restauration

- Boucher

- Boulanger

- Carreleur mosaïste

- Charcutier-traiteur

- Coiffeur

- Commercialisation et services en

hôtel-café-restaurant

- Cuisine

- Électricien

- Employé de commerce multi-spécialités

- Employé de vente spécialisé option A produits alimentaires

- Employé de vente spécialisé option B produits d'équipement courant

- Maçon

- Maintenance des véhicules

option A voitures particulières

- Opérateur/opératrice de service - relation client et livraison (en 1 an)

- Pâtissier

- Peintre-applicateur de revêtements

- Plâtrier - plaquiste

Mention complémentaire

- Boulangerie spécialisée

- Cuisinier en desserts de restaurant

- Employé traiteur

- Maintenance des systèmes embarqués de

l'automobile véhicules particuliers

- Pâtisserie glacerie chocolaterie confiserie spécialisées

Baccalauréat professionnel

- Maintenance des véhicules option A voitures

particulières (en 2 ans) 1^{re} et terminale uniquement

- Métiers de l'électricité et de ses environnements

connectés (en 2 ans) 1^{re} et terminale uniquement

Brevet professionnel

- Arts de la cuisine

- Arts du service et commercialisation en restauration

- Boucher

- Boulanger

- Coiffeur

- Maçon

- Préparateur en pharmacie

Brevet de technicien supérieur

- Assurance

Brevet de maîtrise

- Coiffeur

Niort 79000

CFA industriel Poitou-Charentes site de Niort

23 rue Martin Luther King - Zone Mendès France

☎ 05 16 60 25 90

www.formation-industries-poitou-charentes.fr

↔ hors établissement

Baccalauréat professionnel

- Pilote de ligne de production

Brevet de technicien supérieur

- Électrotechnique

Niort 79000

El Cnam Nouvelle-Aquitaine site de Niort

Place Chanzy - Centre Du Guesclin

☎ 05 49 75 77 91 - www.cnam-nouvelle-aquitaine.fr

↔ locaux en construction (normes PMR)

avec le CFA Sup Nouvelle-Aquitaine (86)

Diplôme d'ingénieur

- Diplôme d'ingénieur du CNAM spécialité informatique en convention avec l'Université de Poitiers

Niort 79000

Faculté de droit et sciences sociales - site de Niort

11 rue Archimède - Pôle Universitaire de Niort

☎ 05 49 24 45 47 - <http://droit.univ-poitiers.fr>

avec le CFA Sup Nouvelle-Aquitaine (86)

Master

- Droit des assurances (M2)

Niort 79000

**Institut catholique supérieur
Saint-André**

17 rue des quatre vents

☎ 05 49 33 03 64 - www.icssa-niort.com 📞

avec le CFA Isaac de l'Étoile (86)

Titre enregistré au RNCP

(niveaux 6 et 7 : bac + 3 à bac + 5)

- Diplôme de comptabilité et de gestion

Niort 79000

**Institut d'administration des entreprises
- site de Niort**

11 rue Archimède - Pôle universitaire de Niort

☎ 05 49 77 05 91 - <http://iae.univ-poitiers.fr>

avec le CFA Sup Nouvelle-Aquitaine (86)

Master

- Marketing, vente

parcours management des projets marketing (M2)

Niort 79000

**Institut régional de formation du football
Nouvelle-Aquitaine site de Niort**

23 rue de Pied de fond

☎ 05 49 79 18 52 - <http://ifna.fff.fr>

avec le CFA Sport Animation Nouvelle-Aquitaine (33)

Titre enregistré au RNCP (niveau 4 : bac ou équivalent)

- Moniteur de football

Niort 79000

**Institut régional du travail social
Poitou-Charentes - antenne de Niort**

Place Chanzy - Centre du Guesclin

☎ 05 49 37 60 00 - [www.irts-nouvelle-aquitaine.org](http://irts-nouvelle-aquitaine.org)

avec le CFA sanitaire et social (79)

Diplôme d'État du travail social

- Accompagnant éducatif

et social spécialité accompagnement

à l'éducation inclusive et à la vie ordinaire

- Accompagnant éducatif et social spécialité

accompagnement de la vie à domicile

- Accompagnant éducatif

et social spécialité accompagnement

de la vie en structure collective

Niort 79000

**IRIAF Institut des risques industriels,
assurantiels et financiers**

11 rue Archimède - Pôle Universitaire de Niort

☎ 05 49 24 94 88 - <http://iriaf.univ-poitiers.fr>

avec le CFA Sup Nouvelle-Aquitaine (86)

Master

- Actuariat parcours statistique et actuariat (SARADS)

- Risques et environnement

parcours management des risques des systèmes d'information /

parcours management des risques industriels et environnementaux

Niort 79000

IUT de Poitiers-Châtelleraut-Niort

Pôle Universitaire de Niort - 8 rue d'Archimède

☎ 05 49 79 99 00 - <http://iutp.univ-poitiers.fr>

avec le CFA Sup Nouvelle-Aquitaine (86)

Diplôme universitaire de technologie

- Hygiène sécurité environnement

Licence professionnelle

- Assurance, banque, finance : chargé de clientèle

- Métiers de l'entrepreneuriat

parcours entrepreneuriat et management de projets

- Métiers du décisionnel et de la statistique

parcours informatique décisionnelle appliquée au marketing

Niort 79061

Lycée Paul Guérin

19 rue des Fiefs

☎ 05 49 34 22 22 - www.lycee-paul-guerin.fr

avec le CFA académique (86)

Brevet de technicien supérieur

- Conception et réalisation de carrosseries

- Fluides, énergies, domotique option C

domotique et bâtiments communicants

- Maintenance des systèmes

option A systèmes de production

- Technico-commercial Commercialisation de biens et services industriels

Niort 79010

Lycée professionnel Gaston Barré

Rue Jean Perrin

☎ 05 49 24 70 64 - <http://lyceegastonbarre.free.fr>

☞ F G

avec le CFA académique (86)

Baccalauréat professionnel

- Logistique en 1^{re} et terminale

Brevet de technicien supérieur

- Maintenance des véhicules

option A voitures particulières

Niort 79011

Lycée professionnel Thomas Jean Main

39 rue du Côteau Saint-Hubert - Sainte Pezenne

☎ 05 49 77 10 77 - <http://etab.ac-poitiers.fr/lp-tjmain-niort>

☞ F G 📞

avec le CFA académique (86)

Baccalauréat professionnel

- Gestion-administration en 1^{re} et terminale

- Métiers de l'accueil

- Métiers du commerce et de la vente option A

animation et gestion de l'espace commercial

Niort 79003

**SUP'TG Niort, école supérieure des
métiers de la vente par alternance**

10 place du Temple

☎ 05 49 28 79 66 - www.suptgniort.com 📞

avec le CFA de la Chambre de commerce et d'industrie de la Vienne - Maison de la formation (86)

Brevet de technicien supérieur

- Gestion de la PME

- Management commercial opérationnel

- Négociation et digitalisation de la relation client

Titre enregistré au RNCP

(niveaux 6 et 7 : bac + 3 à bac + 5)

- Responsable commercial pour l'agroalimentaire

Parthenay 79200

**CFA de la Chambre de métiers et de
l'artisanat des Deux-Sèvres - site de
Parthenay**

2 rue d'Abrantes

☎ 05 49 71 29 29

www.cma-niort.fr/campus-des-métiers-de-parthenay.html

☞ garçons 📞

Certificat d'aptitude professionnelle

- Charpentier bois

- Menuisier fabricant de menuiserie, mobilier et

agencement

- Menuisier installateur (en 1 an, 2 ans)

- Monteur en installations sanitaires

- Monteur en installations thermiques (en 1 an)

- Réalisations industrielles en chaudronnerie ou

soudage option A chaudronnerie

- Serrurier métallier

Baccalauréat professionnel

- Métiers du commerce et de la vente option A

animation et gestion de l'espace commercial

(en 2 ans) 1^{re} et terminale uniquement

- Ouvrages du bâtiment : métallerie (en 2 ans)

1^{re} et terminale uniquement

- Technicien constructeur bois (en 2 ans)

1^{re} et terminale uniquement

- Technicien de fabrication bois et matériaux

associés (en 2 ans) 1^{re} et terminale uniquement

- Technicien de maintenance des systèmes

énergétiques et climatiques (en 2 ans)

1^{re} et terminale uniquement

Brevet professionnel

- Menuisier

- Monteur en installations du génie climatique et

sanitaire

Brevet de technicien supérieur

- Systèmes constructifs bois et habitat

Brevet de maîtrise

- Menuisier de bâtiment et d'agencement

(en 18 mois)

Saint-Maixent-l'École 79403

Lycée polyvalent du Haut Val de Sèvre

22 rue du Panier Fleuri

☎ 05 49 05 77 32 - www.lycee-hautvaldesevre.fr

☞ F G 📞

avec le CFA académique (86)

Baccalauréat professionnel

- Métiers de l'électricité et de ses environnements

connectés en 1^{re} et terminale

Saint-Loup-Lamairé 79600

Maison familiale rurale

de Saint Loup sur Thouet

2 route de la Cape

☎ 05 49 64 60 46 - www.mfr-saintloup.fr

☞ F G

avec le CFA des maisons familiales rurales

Poitou-Charentes (86)

Baccalauréat professionnel

- Conduite et gestion de l'entreprise agricole

polyculture élevage

Sansais 79270

Maison familiale rurale

du Marais poitevin

25 route des Cabanes - La Garette

☎ 05 49 35 84 18 - www.mfr-maraispoitevin.fr

☞ F G 📞

avec le CFA des maisons familiales rurales

Poitou-Charentes (86)

Certificat de spécialisation (agriculture)

- Tourisme vert, accueil et animation

en milieu rural

Titre professionnel (niveau 4 : bac ou équivalent)

- Animateur(trice) d'activités touristiques

et de loisirs

Thouars 79100

**Institut de formation en soins infirmiers
et d'aides-soignants - CHNDS de Thouars**

2 rue de l'Abreuvoir

☎ 05 49 66 47 70 - www.chnds.fr

avec le CFA sanitaire et social (79)

Diplôme d'État en santé

- Aide-soignant possible en cursus partiel

Thouars 79101

Lycée Jean Moulin

1 rue Albert Buisson

☎ 05 49 67 31 00 - www.jeanmoulin-thouars.com

↔ F G

avec le CFA académique (86)

Brevet de technicien supérieur

- Conception des processus de réalisation de produits option B production sérielle
- Support à l'action managériale

Val-en-Vignes 79290

Maison familiale rurale Le Terra

Route d'Argenton l'Église - Bouillé Saint Paul

☎ 05 49 67 02 31 - www.leterra.mfr.fr

↔ F G

avec le CFA des maisons familiales rurales Poitou-Charentes (86)

Baccalauréat professionnel

- Métiers du commerce et de la vente option A animation et gestion de l'espace commercial
- Technicien conseil vente en alimentation option produits alimentaires en 1^{re} et terminale

86 VIENNE

Chasseneuil-du-Poitou 86360

CFA de l'AFPA Futuroscope

5 boulevard René Descartes

☎ 05 49 02 54 20 - <http://aquitaine.afpa.fr>

Titre professionnel (niveau 5 : bac + 2)

- Conseiller en insertion professionnelle

Chasseneuil-du-Poitou 86360

École des DJ UCPA

Avenue Thomas Edison - téléport 4, bâtiment Futuropolis 1

☎ 05 16 01 00 70 - www.ecoledesdj.com

↔ F G

avec le CFA de la Chambre de commerce et d'industrie de la Vienne - Maison de la formation (86)

Titre enregistré au RNCP (niveau 5 : bac + 2)

- Animateur(trice) musical et scénique

Chasseneuil-du-Poitou 86960

EI Cnam Nouvelle-Aquitaine site de Poitiers

2 avenue Gustave Eiffel - Téléport 2

☎ 05 49 49 61 20 - www.cnam-nouvelle-aquitaine.fr

avec le CFA Sup Nouvelle-Aquitaine (86)

Diplôme d'ingénieur

- Diplôme d'ingénieur du CNAM spécialité aéronautique et espace en convention avec l'ISAE-ENSMA en partenariat avec AEROTEAM lieux de cours : ISAE-ENSMA et EICnam site de Poitiers
- Diplôme d'ingénieur du CNAM spécialité mécatronique en convention avec l'université de Poitiers lieux de cours : 1^{re} année à l'IUT d'Angoulême, 2^e et 3^e années à l'EICnam site de Poitiers

Châtelleraut 86100

CFA industriel Poitou-Charentes site de Châtelleraut

26 rue Bernard Palissy - Formapôle - ZI du Sanital

☎ 05 49 37 68 50 - www.maisondelaformation.net

Baccalauréat professionnel

Brevet de technicien supérieur

Assistance technique d'ingénieur

Diplôme d'ingénieur

- Diplôme d'ingénieur du CNAM spécialité génie industriel en partenariat avec l'ITII Poitou-Charentes

Châtelleraut 86100

IUT de Poitiers-Châtelleraut-Niort

34 rue Alfred Nobel - ZAC du Sanital

☎ 05 49 02 52 22 - <http://iutp.univ-poitiers.fr>

avec le CFA Sup Nouvelle-Aquitaine (86)

Diplôme universitaire de technologie

- Mesures physiques en 2^e année
- Réseaux et télécommunications en 2^e année
- Techniques de commercialisation en 2^e année

Licence professionnelle

- Chimie analytique, contrôle, qualité, environnement parcours mesure de la qualité des milieux : air, eaux, sols
- Métiers des réseaux informatiques et télécommunications parcours administration des réseaux multimédia

Châtelleraut 86106

Lycée Edouard Branly

2 rue Edouard Branly

☎ 05 49 02 52 60 - www.lyceebranly.fr

↔ F G

avec le CFA académique (86)

Brevet de technicien supérieur

- Conception et industrialisation en microtechniques
- Électrotechnique

Chauvigny 86300

Maison familiale rurale de Chauvigny

47 route de Montmorillon

☎ 05 49 56 07 04 - www.mfr-chauvigny.com

↔ F G

avec le CFA des maisons familiales rurales Poitou-Charentes (86)

Brevet de technicien supérieur agricole

- Technico-commercial produits alimentaires et boissons

Civray 86400

Lycée professionnel les Terres Rouges

Rue Jean Moulin

☎ 05 49 87 04 50 - www.lpterreroches86.fr

↔ F G

avec le CFA académique (86)

Certificat d'aptitude professionnelle

- Commercialisation et services en hôtel-café-restaurant
- Cuisine

Brevet professionnel

- Arts de la cuisine
- Arts du service et commercialisation en restauration

Gençay 86160

Maison familiale rurale de Gençay

8 rue Emilien Fillon

☎ 05 49 59 30 81 - www.gençay.mfr.fr

↔ F G

avec le CFA des maisons familiales rurales Poitou-Charentes (86)

Certificat d'aptitude professionnelle

- Accompagnant éducatif petite enfance
- Titre enregistré au RNCP (niveau 4 : bac ou équivalent)
- Animateur en gérontologie

Jaunay-Marigny 86130

Lycée pilote innovant international

Téléport 5

☎ 05 49 62 05 75 - www.lp2i-poitiers.fr

↔ F G

avec le CFA académique (86)

Brevet de technicien supérieur

- Contrôle industriel et régulation automatique
- Systèmes numériques option A informatique et réseaux

La Roche-Rigault 86200

Lycée technique privé ZAC La Perrière

La Perrière

☎ 05 49 98 15 06 - www.lycee-la-perriere.fr

↔ F G

avec le CFA Aspect Aquitaine (33)

Titre professionnel (niveau 3 : niveau CAP)

- Agent de propreté et d'hygiène

Lathus-Saint-Rémy 86390

Centre de plein air - MJC Lathus service formation

La Voulzie

☎ 05 49 91 87 14 - www.cpa-lathus.asso.fr

avec le CFA Sport Animation Nouvelle-Aquitaine (33)

Brevet d'aptitude professionnelle d'animateur technicien

- Loisirs de pleine nature
- Loisirs du jeune et de l'enfant
- Brevet professionnel de la jeunesse, de l'éducation populaire et du sport
- Animateur mention activités du cirque
- Animateur mention éducation à l'environnement vers un développement durable
- Animateur mention loisirs tous publics
- Éducateur sportif mention activités du canoë-kayak et disciplines associées en eau vive jusqu'à la classe III, en eau calme et en mer jusqu'à 4 Beaufort
- Diplôme d'État de la jeunesse, de l'éducation populaire et du sport
- Animation socio-éducative ou culturelle développement de projets, territoires et réseaux

Loudun 86206

Lycée Guy Chauvet

Rue de l'Éperon

☎ 05 49 98 17 51

<http://etab.ac-poitiers.fr/lycee-guy-chauvet>

↔ F G

avec le CFA académique (86)

Brevet de technicien supérieur

- Services informatiques aux organisations option A solutions d'infrastructure, systèmes et réseaux
- Services informatiques aux organisations option B solutions logicielles et applications métiers

Mignaloux-Beauvoir 86550

Établissement régional d'enseignement adapté Anne Frank

14 route de Chauvigny

☎ 05 49 00 27 27 - www.erea86.fr

↔ F G

avec le CFA académique (86)

Certificat d'aptitude professionnelle

- Maintenance de bâtiments de collectivités en 2^e année

Montmorillon 86500

CFA agricole de la Vienne site de Montmorillon

Château Ringuet

☎ 05 49 91 97 12 - www.formations-agriculture.com

↔ F G

Certificat d'aptitude professionnelle agricole

- Métiers de l'agriculture production animale / production végétale : grandes cultures
- Brevet professionnel agricole
- Travaux de la conduite et entretien des engins agricoles
- Travaux de la production animale polyculture-élevage
- Certificat de spécialisation (agriculture)
- Tracteurs et machines agricoles utilisation et maintenance
- Brevet professionnel
- Responsable d'entreprise agricole

Certificat de spécialisation (agriculture)

- Conduite de l'élevage ovin viande
- Brevet de technicien supérieur agricole**
- Analyse, conduite et stratégie de l'entreprise agricole

Montmorillon 86501

Lycée Jean Moulin

9 avenue Jean Moulin
 ☎ 05 49 91 00 02 - www.jeanmoulin-montmorillon.fr
 ↔ F G

avec le CFA académique (86)

- Brevet de technicien supérieur**
- Gestion de la PME

Montmorillon 86501

Lycée professionnel Raoul Mortier

72 avenue de l'Europe
 ☎ 05 49 83 06 16 - www.raoul-mortier.fr
 ↔ F G

avec le CFA académique (86)

Baccalauréat professionnel

- Métiers du commerce et de la vente option A animation et gestion de l'espace commercial en 1^{re} et terminale

Mention complémentaire

- Technicien(ne) en réseaux électriques

Poitiers 86037

CFA AFTRAL du transport logistique Nouvelle-Aquitaine

94 rue du Porteau
 ☎ 05 49 88 11 89 - www.aftral.com/ecoles/cfatf-86-poitiers
 ↔ F G

Certificat d'aptitude professionnelle

- Conducteur routier marchandises
- Maintenance des véhicules option B véhicules de transport routier
- Opérateur/opératrice logistique (en 1 an)

Baccalauréat professionnel

- Logistique (en 2 ans) 1^{re} et terminale uniquement

Titre professionnel (niveau 5 : bac + 2)

- Technicien supérieur en méthodes et exploitation logistique

Titre enregistré au RNCP

(niveaux 6 et 7 : bac + 3 à bac + 5)

- Responsable en logistique (AFTRAL)

Poitiers 86012

CFA de la Chambre de commerce et d'industrie de la Vienne Maison de la formation

120 rue du Porteau - Pôle République
 ☎ 05 49 37 44 50 - www.maisondelaformation.net
 ↔ F G

Certificat d'aptitude professionnelle

- Commercialisation et services en hôtel-café-restaurant
- Cuisine

- Employé de commerce multi-spécialités

- Employé de vente spécialisé option A produits alimentaires

- Employé de vente spécialisé option B produits d'équipement courant

Mention complémentaire

- Art de la cuisine allégée
- Cuisinier en desserts de restaurant
- Sommellerie

Baccalauréat professionnel

- Commercialisation et services en restauration (en 2 ans) 1^{re} et terminale uniquement

- Cuisine (en 2 ans) 1^{re} et terminale uniquement

- Métiers du commerce et de la vente option A animation et gestion de l'espace commercial (en 2 ans) 1^{re} et terminale uniquement

Brevet professionnel

- Préparateur en pharmacie

Mention complémentaire

- Accueil réception

Titre enregistré au RNCP (niveau 4 : bac ou équivalent)

- Vendeur conseiller commercial (réseau Négoventis)

Brevet de technicien supérieur

- Banque, conseiller de clientèle (particuliers)
- Gestion de la PME
- Management commercial opérationnel
- Management en hôtellerie restauration option A management d'unité de restauration
- Management en hôtellerie restauration option B management d'unité de production culinaire
- Négociation et digitalisation de la relation client
- Support à l'action managériale

Titre enregistré au RNCP (niveau 5 : bac + 2)

- Gestionnaire d'unité commerciale option généraliste ou spécialisée (réseau Négoventis)

Titre enregistré au RNCP

(niveaux 6 et 7 : bac + 3 à bac + 5)

- Diplôme de comptabilité et de gestion 2^e et 3^e années uniquement
- Responsable management durable qualité sécurité environnement

Poitiers 86000

CFA des Compagnons du devoir Nouvelle-Aquitaine

118 rue du Porteau
 ☎ 05 49 37 92 78 - www.compagnons-du-devoir.com
 ↔ F G

Certificat d'aptitude professionnelle

- Maçon

Brevet professionnel

- Maçon

Poitiers 86012

CFA industriel Poitou-Charentes Maison de la formation

120 rue du Porteau - Pôle République
 ☎ 05 49 37 68 50
www.formation-industries-poitou-charentes.fr

↔ F G

Baccalauréat professionnel

- Maintenance des équipements industriels
- Métiers de l'électricité et de ses environnements connectés
- Systèmes numériques option C Réseaux informatiques et systèmes communicants

Brevet de technicien supérieur

- Maintenance des systèmes option A systèmes de production
- Systèmes numériques option B électronique et communications

Poitiers 86073

Faculté de droit et sciences sociales

2 rue Jean Carbonnier - Bâtiment A1
 ☎ 05 49 45 31 35 - <http://droit.univ-poitiers.fr>
 avec le CFA Sup Nouvelle-Aquitaine (86)

Master

- Droit public des affaires parcours droit de l'action publique (M2)

Poitiers 86073

Faculté de sciences économiques

2 rue Jean Carbonnier - Bâtiment A1
 ☎ 05 49 45 31 35 - <http://sceco.univ-poitiers.fr>
 avec le CFA Sup Nouvelle-Aquitaine (86)

Master

- Monnaie, banque, finance, assurance (M2)

Poitiers 86073

Faculté de sciences fondamentales et appliquées

9 rue Charles Claude Chenou - Bâtiment B5

☎ 05 49 45 30 00 - <http://sfa.univ-poitiers.fr>

avec le CFA Sup Nouvelle-Aquitaine (86)

Licence professionnelle

- Métiers de l'informatique : conception, développement et test de logiciels parcours technologies logicielles pour le web et les terminaux mobiles

Master

- Biodiversité, écologie et évolution parcours plantes et société : culture durable, paysage et phytovalorisation (M2)
- Chimie parcours chimie analytique et qualité / parcours chimie organique pour le vivant / parcours chimie verte, catalyse et environnement / parcours physique - chimie / parcours qualité et traitement de l'eau (partenariat ENSIP) / cursus master en ingénierie (CMI Figure) : sciences chimiques
- Ingénierie de la santé parcours essais cliniques, médicaments et produits de santé / parcours génie cellulaire / parcours génie physiologique, biotechnologique et informatique / cursus master en ingénierie (CMI Figure) : biologie-santé

Poitiers 86073

Faculté de sciences humaines et arts

8 rue René Descartes - Bâtiment E15

☎ 05 49 45 45 45 - <http://sha.univ-poitiers.fr>

avec le CFA Sup Nouvelle-Aquitaine (86)

Licence professionnelle

- Agronomie parcours conseil et développement en agriculture : banque, centre de gestion, agrofournitures / parcours terroirs, territoires, gastronomies

Master

- Psychologie parcours ergonomie et psychologie du travail (M2)

Poitiers 86073

Institut d'administration des entreprises

20 rue Guillaume VII le Troubadour - Bâtiment E1

☎ 05 49 45 44 99 - <http://iae.univ-poitiers.fr>

avec le CFA Sup Nouvelle-Aquitaine (86)

Master

- Communication des organisations (M2)
- Contrôle de gestion et audit organisationnel (M2)
- Finance parcours finance et ingénierie financière (M2) / parcours gestion fiscale (M2)
- Gestion des ressources humaines (M2)
- Intelligence économique (M2)

Poitiers 86000

Institut de formation d'aides-soignants - Lycée Saint-Jacques de Compostelle - Ageef

2 avenue de la Révolution

☎ 05 49 61 60 73 - www.stjacquesdecompostelle.com

avec le CFA sanitaire et social (79)

Diplôme d'État en santé

- Aide-soignant possible en cursus partiel
- Auxiliaire de puériculture cursus partiel uniquement

Poitiers 86021

Institut de formation en masso-kinésithérapie - CHU de Poitiers

2 rue de la Milétrie - IRFPS

☎ 05 49 44 44 31

www.chu-poitiers.fr/specialites/institut-formation-masso-kinesitherapie

avec le CFA sanitaire et social (79)

Diplôme d'État en santé

- Masseur kinésithérapeute à partir de la 2^e année

Poitiers 86021
**Institut de formation en soins infirmiers -
CHU de Poitiers**
2 rue de la Milétrie - IRFPS
☎ 05 49 44 44 68

www.chu-poitiers.fr/specialites/formation-infirmier
avec le **CFA sanitaire et social (79)**
Diplôme d'État en santé
- Infirmier en 2^e et 3^e années

Poitiers 86073
**Institut de préparation
à l'administration générale**
2 rue Jean Carbonnier - Bâtiment A1
☎ 05 49 45 40 90 - <http://ipag.univ-poitiers.fr>
avec le **CFA Sup Nouvelle-Aquitaine (86)**

Master
- Administration publique parcours management public
de l'État et des organisations publiques /
parcours management public et droit des collectivités
territoriales (M2)

Poitiers 86005
**Institut régional du travail social
Poitou-Charentes**
1 rue Georges Guynemer
☎ 05 49 37 60 00 - www.irts-nouvelle-aquitaine.org ♿

avec le **CFA sanitaire et social (79)**
Diplôme d'État du travail social
- Accompagnant éducatif et social spécialité
accompagnement à l'éducation inclusive et à la
vie ordinaire
- Accompagnant éducatif et social spécialité
accompagnement de la vie à domicile
- Accompagnant éducatif et social spécialité
accompagnement de la vie en structure collective
- Moniteur éducateur
- Technicien de l'intervention sociale et familiale
- Assistant de service social en 2^e et 3^e années
- Éducateur de jeunes enfants
- Éducateur spécialisé

Poitiers 86073
IUT de Poitiers-Châtelleraut-Niort
14 allée Jean Monnet - Bâtiment C8
☎ 05 49 45 34 00 - <http://iutp.univ-poitiers.fr>
avec le **CFA Sup Nouvelle-Aquitaine (86)**

Diplôme universitaire de technologie
- Génie électrique et informatique industrielle
en 2^e année
- Génie mécanique et productique en 2^e année
- Génie thermique et énergie en 2^e année

Licence professionnelle
- Métiers de la GRH : assistant
- Maintenance et technologie : systèmes pluritechniques
parcours technologies avancées appliquées aux véhicules
- Maîtrise de l'énergie, électricité,
développement durable parcours gestion de l'énergie
électrique - éco efficacité énergétique
- Métiers de l'énergétique, de l'environnement et
du génie climatique parcours valorisation des énergies
renouvelables et transition énergétique
- Métiers de l'industrie : conception et processus
de mise en forme des matériaux parcours
conceptions de surfaces complexes et simulations numériques

Poitiers 86001
Lycée polyvalent privé Isaac de l'Étoile
62 rue du Porteau
☎ 05 49 50 34 00 - www.isaac-etoile.fr
☞ F G

avec le **CFA Isaac de l'Étoile (86)**
Baccalauréat professionnel
- Maintenance des matériels option B matériels
de construction et de manutention
- Maintenance des véhicules
option B véhicules de transport routier
Brevet de technicien supérieur
- Maintenance des matériels de construction et
de manutention
Licence professionnelle
- Métiers du tourisme et des loisirs

Poitiers 86034
Lycée professionnel agricole Kyoto
26 avenue de la Fraternité - Zac de Saint Eloi
☎ 05 49 36 29 40 - www.lycee-kyoto.eu

☞ F G ♿
avec le **CFA agricole de la Vienne (86)**
Certificat de spécialisation (agriculture)
- Restauration collective

Poitiers 86036
Lycée professionnel Le Dolmen
71 rue du Dolmen
☎ 05 49 44 04 62 - www.lycee-dolmen.com

☞ filles
avec le **CFA académique (86)**
Brevet de technicien supérieur
- Services et prestations des secteurs sanitaire
et social
avec le **CFA des métiers de La Poste -
Midi-Atlantique (33)**
Certificat d'aptitude professionnelle
- Opérateur/opératrice de service - relation client
et livraison (en 1 an)

Rouillé 86480
CFA agricole de la Vienne
Venours
☎ 05 49 43 62 61 - www.venours.fr

☞ F G
Titre professionnel (niveau 3 : niveau CAP)
- Conducteur de pelle hydraulique et de chargeuse
pelleteuse (en 1 an, 2 ans)
- Constructeur professionnel en voirie et réseaux

Baccalauréat professionnel
- Conduite et gestion de l'entreprise agricole
grandes cultures / polyculture élevage

Titre enregistré au RNCP (niveau 4 : bac ou équivalent)
- Responsable d'exploitation apicole
Brevet de technicien supérieur agricole
- Agronomie : productions végétales
- Analyse, conduite et stratégie de l'entreprise agricole
Certificat de spécialisation (agriculture)
- Responsable technico-commercial
en agroéquipements
- Responsable technico-commercial
en agrofournitures

Rouillé 86480
Lycée agricole Xavier Bernard - Venours
Venours
☎ 05 49 43 95 33 - www.venours.fr

☞ F G
avec le **CFA Sup Nouvelle-Aquitaine (86)**
Licence professionnelle
- Agronomie parcours terroirs, territoires, gastronomies

Saint-Benoît 86280
CFA BTP de la Vienne
3 rue de Chantejeau
☎ 05 49 57 14 66 - www.btpcfa-vienne.fr

☞ F G ♿
Certificat d'aptitude professionnelle
- Carreleur mosaïste (en 1 an, 2 ans)
- Charpentier bois (en 1 an, 2 ans)
- Constructeur bois
- Constructeur en béton armé du bâtiment (en 1 an)
- Couvreur (en 1 an, 2 ans)
- Installateur en froid et conditionnement d'air
- Maçon
- Menuisier fabricant de menuiserie, mobilier
et agencement
- Menuisier installateur
- Monteur en installations sanitaires (en 1 an, 2 ans)
- Monteur en installations thermiques (en 1 an, 2 ans)
- Peintre-applicateur de revêtements
- Plâtrier - plaquiste
- Solier-moquetteste (en 1 an, 2 ans)
Mention complémentaire
- Zinguerie

Baccalauréat professionnel
- Technicien du bâtiment : organisation et
réalisation du gros œuvre (en 2 ans)
1^{re} et terminale uniquement
- Technicien menuisier-agenceur (en 2 ans)
1^{re} et terminale uniquement

Brevet professionnel
- Charpentier bois
- Couvreur
- Maçon
- Menuisier
- Monteur en installations du génie climatique et
sanitaire
- Peintre applicateur de revêtements
Titre professionnel (niveau 4 : bac ou équivalent)
- Chef d'équipe gros œuvre
Brevet de technicien supérieur
- Bâtiment

Saint-Benoît 86281
**CFA de la Chambre de métiers et de
l'artisanat de la Vienne**
1 rue de Chantejeau
☎ 05 49 62 24 90 - www.cfametierson86.fr

☞ F G ♿
Certificat d'aptitude professionnelle
- Agent polyvalent de restauration
- Boucher
- Boulanger
- Charcutier-traiteur
- Chocolatier-confiseur (en 1 an)
- Coiffure
- Électricien
- Fleuriste
- Maintenance des matériels
option A matériels agricoles
- Maintenance des matériels
option C matériels d'espaces verts
- Maintenance des véhicules
option A voitures particulières
- Maintenance des véhicules
option B véhicules de transport routier
- Maintenance des véhicules option C motocycles
- Pâtissier
- Peinture en carrosserie
- Réparation des carrosseries
Certificat technique des métiers
- Vendeur en boulangerie-pâtisserie (en 1 an)

Mention complémentaire

- Coiffure coupe couleur
- Employé traiteur
- Maintenance des systèmes embarqués de l'automobile véhicules particuliers
- Pâtisserie boulangère

Baccalauréat professionnel

- Maintenance des véhicules option A voitures particulières
- Maintenance des véhicules option C motocycles
- Métiers de l'électricité et de ses environnements connectés

Brevet professionnel

- Boulanger
- Coiffure

Brevet technique des métiers

- Chocolatier confiseur
- Fleuriste
- Pâtissier confiseur glacier traiteur

Titre enregistré au RNCP (niveau 4 : bac ou équivalent)

- Conseiller technique cycles

Brevet de maîtrise

- Boulanger
- Coiffeur
- Fleuriste
- Pâtissier confiseur glacier traiteur

Thuré 86540

CFA agricole de la Vienne - site de Thuré

Domaine des Chevaliers

☎ 05 49 93 70 52 - <http://poleformation-thure.fr>

↔ F G ☺

Certificat d'aptitude professionnelle agricole

- Jardinier paysagiste

Brevet professionnel agricole

- Travaux des aménagements paysagers (en 1 an) travaux de création et d'entretien

Baccalauréat professionnel

- Aménagements paysagers
- Certificat de spécialisation (agriculture)
- Constructions paysagères

Brevet de technicien supérieur agricole

- Aménagements paysagers

Vouneuil-sous-Biard 86580

Centre de ressources, d'expertise et de performance sportives de Poitiers

Château de Boivre

☎ 05 49 36 06 00 - www.creps-poitiers.sports.gouv.fr

↔ F G ☺

avec le CFA Sport Animation Nouvelle-Aquitaine (33)

Brevet professionnel de la jeunesse, de l'éducation populaire et du sport

- Activités sports collectifs (en 20 mois) formation biquilifiante avec le BP JEPS spécialité éducateur sportif mention activités physiques pour tous
- Animateur mention animation sociale formation biquilifiante avec le BP JEPS spécialité éducateur sportif mention activités physiques pour tous
- Éducateur sportif mention activités aquatiques et de la natation
- Éducateur sportif mention activités de la forme
- Éducateur sportif mention activités du cyclisme
- Éducateur sportif mention activités gymniques
- Éducateur sportif mention activités physiques pour tous (en 18 mois, 20 mois)

Diplôme d'État de la jeunesse, de l'éducation populaire et du sport

- Perfectionnement sportif tennis

87 HAUTE-VIENNE

Bellac 87300

Lycée des Métiers du Bâtiment, de l'Énergétique, du Climatique et du Développement durable Martin Nadaud

30 avenue de la Libération

☎ 05 55 68 14 33 - www.lyc-nadaud-bellac.ac-limoges.fr

↔ F G

avec le CFA académique (87)

Baccalauréat professionnel

- Technicien de maintenance des systèmes énergétiques et climatiques en première et de terminale
- Technicien du froid et du conditionnement d'air en première et terminale

Bellac 87300

Site de Bellac - CDFAA de la Haute-Vienne

7 rue des Rochettes

☎ 05 55 60 95 95 - <http://cfppa.epl-limoges-nord87.fr/>

Brevet professionnel

- Responsable d'entreprise agricole
- Certificat de spécialisation (agriculture)
- Conduite de l'élevage ovin viande

Cussac 87150

Maison familiale rurale d'éducation et d'orientation

14 route de Saint Mathieu

☎ 05 55 70 98 50

↔ F G

avec l'Annexe de Cussac - CDFAA de la Haute-Vienne (87)

Brevet professionnel

- Responsable d'entreprise agricole

Eyjeaux 87220

Institut médico-éducatif René Bonnefond

Saint-Hubert

☎ 05 55 00 22 82

avec le CFA inclusif Nouvelle-Aquitaine (19)

Certificat d'aptitude professionnelle agricole

- Jardinier paysagiste (en 3 ans)
- Métiers de l'agriculture production végétale : arboriculture, horticulture (en 3 ans)

Isle 87170

Polaris formation site d'Isle

2 Rue du Buisson

☎ 05 55 01 40 52 - www.polaris-formation.fr ☺

avec le CFA sanitaire et social (79)

Diplôme d'État du travail social

- Moniteur éducateur
- Éducateur spécialisé

Limoges 87053

CFA bâtiment Limoges

104 Rue de Saint-Gence

☎ 05 55 79 75 33 - <http://cfa-batiment-limoges.fr>

↔ F G

Certificat d'aptitude professionnelle

- Carreleur mosaïste
- Couvreur
- Électricien
- Maçon
- Menuisier fabricant de menuiserie, mobilier et agencement
- Menuisier installateur
- Monteur en installations sanitaires
- Monteur en installations thermiques
- Peintre-applicateur de revêtements
- Plâtrier - plaquiste
- Solier-moquetriste

Mention complémentaire

- Plaquiste
- Baccalauréat professionnel
- Technicien du bâtiment : organisation et réalisation du gros œuvre

Brevet professionnel

- Carreleur mosaïste
- Électricien(ne)
- Maçon
- Menuisier
- Métiers du plâtre et de l'isolation

Licence

- Sciences, technologies, santé mention génie civil

Diplôme d'ingénieur

- Diplôme d'ingénieur du CNAM spécialité bâtiment et travaux publics en convention avec l'Université de Limoges

Limoges 87051

CFA Le Moulin Rabaud

Rue de Saint-Gence

☎ 05 55 79 36 46 - www.cfa-lemoulinrabaud.com

↔ F G

Certificat d'aptitude professionnelle

- Accompagnant éducatif petite enfance
- Boucher
- Boulanger
- Charcutier-traiteur
- Coiffure
- Maintenance des matériels option A matériels agricoles
- Maintenance des véhicules option A voitures particulières
- Opérateur/opératrice de service - relation client et livraison
- Pâtissier
- Peinture en carrosserie (en 1 an)
- Réparation des carrosseries

Mention complémentaire

- Coiffure coupe couleur
- Employé traiteur
- Pâtisserie boulangère
- Pâtisserie glacerie chocolaterie confiserie spécialisées

Baccalauréat professionnel

- Maintenance des véhicules option A voitures particulières
- Réparation des carrosseries

Brevet professionnel

- Boucher
- Boulanger
- Charcutier-traiteur

Brevet technique des métiers

- Pâtissier confiseur glacier traiteur

Brevet de technicien supérieur

- Maintenance des véhicules option A voitures particulières
- Maintenance des véhicules option B véhicules de transport routier
- Management commercial opérationnel
- Négociation et digitalisation de la relation client

Brevet de maîtrise

- Boulanger

Limoges 87100

CFA de la pharmacie

40 rue du Mas Loubier - Espace Galien

☎ 05 55 79 63 78 ☺

Brevet professionnel

- Préparateur en pharmacie

Limoges 87000

CFA régional de la céramique

9 rue Jean Baptiste Say

☎ 05 55 30 08 08 - www.afpilimousin.fr

↔ hors établissement aide financière du CFA

Brevet de technicien supérieur

- Concepteur en art et industrie céramique
- Industries céramiques

Limoges 87000

École Supérieure du Commerce et des Services de la CCI de Limoges et de la Haute-Vienne

11 rue Philippe Lebon

☎ 05 55 31 67 67 - www.esclimoges.fr/

avec le CFA de l'Enseignement Supérieur du Limousin (87)

Titre enregistré au RNCP (niveau 5 : bac + 2)

- Assistant de direction(s) (CCI)
- Gestionnaire d'unité commerciale option généraliste ou spécialisée (réseau Négoventis) spécialité commerce et distribution

Limoges 87000

El Cnam Limoges

19 rue François Perrin

☎ 05 55 43 69 60 - www.cnam-nouvelle-aquitaine.fr

avec le CFA bâtiment Limoges (87)

Diplôme d'ingénieur

- Diplôme d'ingénieur du CNAM spécialité bâtiment et travaux publics en convention avec l'Université de Limoges systématique les 3 ans du cycle ingénieur spécialité construction et aménagement

Limoges 87031

Faculté de droit et des sciences économiques - site de Limoges

5 rue Félix Eboué - Campus Centre Ville

☎ 05 55 14 90 00 - www.fds.unilim.fr

avec le CFA de l'Enseignement Supérieur du Limousin (87)

Licence professionnelle

- Activités juridiques : métiers du droit de l'immobilier

Master

- Droit de l'entreprise
parcours droit et économie du sport (M2)

Limoges 87036

Faculté des lettres et sciences humaines

39 E rue Camille Guérin - Campus Vanteaux

☎ 05 55 43 56 00 - www.flsh.unilim.fr

avec le CFA de l'Enseignement Supérieur du Limousin (87)

Licence professionnelle

- Aménagement paysager : conception, gestion, entretien

Limoges 87060

Faculté des sciences et techniques

123 avenue Albert Thomas - Campus la Borie

☎ 05 55 45 72 00 - www.sciences.unilim.fr

avec le CFA de l'Enseignement Supérieur du Limousin (87)

Licence

- Sciences et techniques des activités physiques et sportives
parcours préparation aux concours masseur-kinésithérapeute et ergothérapeute (L1) /
parcours activités physiques adaptées et santé /
parcours éducation et motricité /
parcours management du sport

Licence professionnelle

- Métiers de l'électronique : microélectronique, optronique
parcours systèmes de télécommunications microondes et optiques
- Métiers de l'énergie, de l'environnement et du génie climatique
parcours métiers des énergies renouvelables : production, exploitation, maintenance

Limoges 87031

IAE - École Universitaire de Management

3 rue François Mitterrand - Campus Centre Ville

☎ 05 55 14 90 27 - www.iae.unilim.fr

avec le CFA de l'Enseignement Supérieur du Limousin (87)

Master

- Comptabilité, contrôle, audit
parcours comptabilité, contrôle, audit
- Management de l'innovation
parcours management de l'innovation
- Management sectoriel
parcours management des établissements de la santé et du social

Limoges 87015

Institut supérieur de formation à la gestion du personnel

43 rue Sainte-Anne

☎ 05 55 31 67 18 - www.isfogeop.fr

avec le CFA de l'Enseignement Supérieur du Limousin (87)

Titre enregistré au RNCP (niveau 1 : bac + 5 et plus)

- Responsable en gestion des ressources humaines (ISFOGEP)

Limoges 87280

Institut Supérieur de l'Immobilier et de l'Habitat

11 rue Philippe Lebon

☎ 05 55 31 67 67 - www.isihlimoges.fr/

avec le CFA de l'Enseignement Supérieur du Limousin (87)

Titre enregistré au RNCP (niveau 5 : bac + 2)

- Négociateur-gestionnaire immobilier

Licence professionnelle

- Activités juridiques : métiers du droit de l'immobilier

Limoges 87000

IRFSS Limousin

25 rue Sismondi

☎ 05 87 75 32 00

<http://irfss-limousin.croix-rouge.fr/>

avec le CFA sanitaire et social (79)

Titre enregistré au RNCP (niveau 4 : bac ou équivalent)

- Secrétaire médical(e) et médico-social(e)

Diplôme d'État en santé

- Infirmier en 2^e et 3^e années

Diplôme d'État du travail social

- Assistant de service social en 2^e et 3^e années

Diplôme d'État en santé

- Masseur kinésithérapeute

Limoges 87065

IUT du Limousin

Allée André Maurois - Campus Maurois

☎ 05 55 43 43 55 - www.iut.unilim.fr

avec le CFA de l'Enseignement Supérieur du Limousin (87)

Licence professionnelle

- Commerce et distribution
parcours management et gestion de rayon
- Management des activités commerciales
parcours gestion de la relation client /
parcours chargé de développement commercial
- Métiers de la GRH : assistant
parcours assistance juridique ressources humaines
- Métiers de la protection et de la gestion de l'environnement
parcours mesure de la qualité des milieux (air, eau, sol)
- Métiers de la qualité
parcours génie des bioproductions et de l'agroalimentaire
- Métiers de l'informatique : systèmes d'information et gestion de données
parcours développeur d'applications Web et Big Data
- Métiers de l'instrumentation, de la mesure et du contrôle qualité
parcours capteurs, instrumentation, mesures et essais

Titre enregistré au RNCP

(niveaux 6 et 7 : bac + 3 à bac + 5)

- Diplôme de comptabilité et de gestion

Limoges 87039

Lycée professionnel Marcel Pagnol

103 rue de Feytiat

☎ 05 55 31 84 60 - www.poletertiaire-pagnol.fr

↔ F

avec le CFA des métiers de La Poste Midi-Atlantique (33)

Baccalauréat professionnel

- Métiers de l'accueil

Limoges 87036

Lycée Raoul Dautry

14 rue du Puy Imbert

☎ 05 55 33 46 82 - <http://web.lyc-dautry.ac-limoges.fr>

avec le CFAI Limousin - Site de Tulle (19)

Brevet de technicien supérieur

- Maintenance des systèmes
option A systèmes de production

Limoges 87000

Structure associée de formation de Limoges (SAT)

142 avenue Émile Labussière - Maison régionale des sports Gaïa

☎ 05 87 03 11 45 - www.creps86.fr

avec le CFA Sport Animation Nouvelle-Aquitaine (33)

Brevet professionnel de la jeunesse, de l'éducation populaire et du sport

- Éducateur sportif mention activités aquatiques et de la natation
- Éducateur sportif mention activités physiques pour tous

Limoges 87065

UFA de l'hôtellerie Jean Monnet

12 rue Louis Armstrong

☎ 05 55 35 39 15 - www.lyc-jean-monnet.ac-limoges.fr

↔ filles

Certificat d'aptitude professionnelle

- Commercialisation et services en hôtel-café-restaurant
- Cuisine

Brevet professionnel

- Arts de la cuisine
- Arts du service et commercialisation en restauration

Brevet de technicien supérieur

- Management en hôtellerie restauration option A management d'unité de restauration
- Management en hôtellerie restauration option B management d'unité de production culinaire

Limoges 87039

UFA Marcel Pagnol

103 rue de Feytiat
 ☎ 05 55 30 32 25 - www.poletertiaire-pagnol.fr
 ⇨ filles

Certificat d'aptitude professionnelle

- Employé de commerce multi-spécialités
- Employé de vente spécialisé option A produits alimentaires
- Employé de vente spécialisé option B produits d'équipement courant

Baccalauréat professionnel

- Gestion-administration (en 2 ans)
- Métiers de l'accueil (en 2 ans)
- Métiers du commerce et de la vente option A animation et gestion de l'espace commercial

Brevet de technicien supérieur

- Support à l'action managériale

Limoges 87000

UFA Saint-Exupéry

Route du Palais
 ☎ 05 55 33 05 81
www.lyc-st-exupery-limoges.ac-limoges.fr
 ⇨ F G places réduites

Certificat d'aptitude professionnelle

- Conducteur routier marchandises (en 1 an)
- Maintenance des matériels option C matériels d'espaces verts
- Maintenance des véhicules option B véhicules de transport routier
- Maintenance des véhicules option C motocycles
- Vendeur-magasinier en pièces de rechange et équipements automobiles

Baccalauréat professionnel

- Construction des carrosseries
- Maintenance des véhicules option B véhicules de transport routier (en 2 ans)

Limoges 87000

UFAI Turgot

6 rue Paul Derignac
 ☎ 05 55 12 31 23 ou 05 55 12 31 27
www.cfai-turgot.ac-limoges.fr
 ⇨ F G au lycée Turgot

Baccalauréat professionnel

- Maintenance des équipements industriels (en 2 ans)
- Pilote de ligne de production (en 2 ans)
- Technicien d'usinage (en 2 ans)

Mention complémentaire

- Maquettes et prototypes
- Technicien(ne) en soudage

Brevet de technicien supérieur

- Assistance technique d'ingénieur
- Électrotechnique
- Systèmes numériques option A informatique et réseaux
- Technico-commercial
- Commercialisation de biens et services industriels

Limoges 87015

3iL Academy

43 rue de Sainte-Anne
 ☎ 05 55 31 67 24 - www.3il-academy.fr ♿
 avec le CFA de l'Enseignement Supérieur du Limousin (87)

Titre enregistré au RNCP

- (niveaux 6 et 7 : bac + 3 à bac + 5)
- Concepteur de systèmes d'information
- Manager de systèmes d'information et d'infrastructure

Limoges 87015

3iL Ingénieurs Limoges

43 rue Sainte-Anne
 ☎ 05 55 31 67 03 - www.3il-ingenieurs.fr ♿
 avec le CFA de l'Enseignement Supérieur du Limousin (87)

Diplôme d'ingénieur

- Diplôme d'ingénieur de l'Institut d'ingénierie informatique de Limoges

Magnac-Laval 87190

Site Magnac-Laval - CDFAA de la Haute-Vienne

route de la Souterraine
 ☎ 05 87 77 60 02 ou 48 44 09
<http://cdfaa.epl-limoges-nord87.fr>
 ⇨ F G ♿

Baccalauréat professionnel

- Conduite et gestion de l'entreprise agricole polyculture élevage

Panazol 87350

École Nationale d'Éducation Populaire

Centre d'Animation Communale
 11 rue Jacques Prévert
 ☎ 05 55 06 06 20 - www.enep.fr ♿
 avec le CFA Sport Animation Nouvelle-Aquitaine (33)

Brevet professionnel de la jeunesse, de l'éducation populaire et du sport

- Animateur mention animation sociale (en 1400 heures, 18 mois)
- Animateur mention loisirs tous publics

Panazol 87350

Fédération Compagnonnique des Métiers du Bâtiment Centre Européen de Formation en Éco-Réhabilitation

Rue Charles Lavauzelle
 ☎ 05 55 33 55 60
<http://limoges.compagnonsdutourdefrance.org>
 ⇨ F G ♿

Diplôme d'études universitaires scientifiques et techniques

- Bâtiment et construction spécialité conduite de travaux en éco-construction
- Licence professionnelle
- Bâtiment et construction spécialité diagnostic, maintenance et réhabilitation de patrimoine

Saint-Junien 87200

Lycée professionnel Edouard Vaillant

38 route du Dérot
 ☎ 05 55 43 05 30 - www.lp-vaillant.ac-limoges.fr
 ⇨ garçons

avec l'UFAI Turgot (87)

Mention complémentaire

- Technicien(ne) en soudage

Saint-Yrieix-la-Perche 87500

Annexe de Saint-Yrieix CDFAA de la Haute-Vienne

La Faye
 ☎ 05 55 08 37 88 - <http://cdfaa.epl-limoges-nord87.fr>
 ⇨ F G

Certificat d'aptitude professionnelle agricole

- Métiers de l'agriculture production animale / production végétale : arboriculture, horticulture
- Certificat de spécialisation (agriculture)
- Tracteurs et machines agricoles utilisation et maintenance

Brevet professionnel

- Responsable d'entreprise agricole

Saint-Yrieix-la-Perche 87500

Lycée professionnel Jean-Baptiste Darnet

28 avenue de Périgueux
 ☎ 05 55 08 35 35 - www.lyc-darnet.ac-limoges.fr
 ⇨ F G

avec le CFA académique (87)

Certificat d'aptitude professionnelle

- Agent polyvalent de restauration en 1^{re} et terminale

Verneuil-sur-Vienne 87430

Site Les Vaseix - CDFAA de la Haute-Vienne

Les Vaseix
 ☎ 05 55 48 44 09 - <http://cdfaa.epl-limoges-nord87.fr>
 ⇨ F G ♿

Certificat d'aptitude professionnelle agricole

- Jardinier paysagiste
- Maréchal-ferrant
- Métiers de l'agriculture production animale / production végétale : arboriculture, horticulture

Brevet professionnel agricole

- Travaux des aménagements paysagers travaux de création et d'entretien

Brevet professionnel

- Responsable d'entreprise agricole
- Brevet de technicien supérieur agricole

Licence professionnelle

- Productions animales
- Productions animales parcours audit et génétique en élevage



INDEX DES DIPLÔMES

Cherchez l'intitulé du diplôme dans la liste.

Baccalauréat professionnel

• Accompagnement, soins et services à la personne	
<i>option B : en structure</i>	72
• Aéronautique	
<i>option structure</i>	25
<i>option systèmes</i>	25
• Agroéquipement	29
• Aménagement et finition du bâtiment	36
• Aménagements paysagers	29
• Bio-industries de transformation	41
• Commercialisation et services en restauration	55
• Conduite de productions horticoles (arbres, arbustes, fruits, fleurs, légumes)	30
• Conduite et gestion de l'entreprise agricole	30
• Conduite et gestion de l'entreprise hippique	30
• Conduite et gestion de l'entreprise vitivinicole	30
• Construction des carrosseries	83
• Cuisine	68
• Cultures marines	30
• Étude et réalisation d'agencement	85
• Forêt	30
• Gestion des pollutions et protection de l'environnement	53
• Gestion-administration	75
• Hygiène, propreté, stérilisation	53
• Interventions sur le patrimoine bâti	
<i>option charpente</i>	36
<i>option couverture</i>	36
<i>option maçonnerie</i>	36
• Logistique	81
• Maintenance des équipements industriels	63
• Maintenance des matériels	
<i>option A matériels agricoles</i>	25
<i>option B matériels de construction et de maintenance</i>	25
<i>option C matériels d'espaces verts</i>	25
• Maintenance des véhicules	
<i>option A voitures particulières</i>	25
<i>option B véhicules de transport routier</i>	26
<i>option C motocycles</i>	26
• Maintenance nautique	26
• Menuiserie aluminium-verre	36
• Métiers de l'accueil	43
• Métiers de l'électricité et de ses environnements connectés	49
• Métiers du commerce et de la vente	
<i>option A animation et gestion de l'espace commercial</i>	43
<i>option B prospection clientèle et valorisation de l'offre commerciale</i>	44
• Métiers et arts de la pierre	36
• Microtechniques	63
• Optique lunetterie	72
• Ouvrages du bâtiment : métallerie	83
• Pilote de ligne de production	63
• Plastiques et composites	41
• Poissonnier écailler traiteur	68
• Procédés de la chimie, de l'eau et des papiers-cartons	41
• Prothèse dentaire	72
• Réalisation de produits imprimés et plurimédia	
<i>option A productions graphiques</i>	33
<i>option B productions imprimées</i>	33
• Réparation des carrosseries	83
• Services aux personnes et aux territoires	72
• Systèmes numériques	
<i>option B Audiovisuels, réseau et équipement domestiques</i>	59
<i>option C Réseaux informatiques et systèmes communicants</i>	59

• Technicien conseil vente de produits de jardin	44
• Technicien conseil vente en alimentation	
<i>option produits alimentaires</i>	44
• Technicien conseil vente en animalerie	44
• Technicien constructeur bois	85
• Technicien de fabrication bois et matériaux associés	85
• Technicien de maintenance des systèmes énergétiques et climatiques	49
• Technicien de scierie	85
• Technicien du bâtiment : organisation et réalisation du gros œuvre	36
• Technicien du froid et du conditionnement d'air	49
• Technicien d'usinage	63
• Technicien en chaudronnerie industrielle	83
• Technicien en installation des systèmes énergétiques et climatiques	49
• Technicien menuisier-agenceur	85
• Technicien outilleur	63
• Travaux publics	36

BAPAA (Brevet d'aptitude professionnelle d'assistant animateur technicien)

• BAPAA option loisirs de pleine nature	55
• BAPAA option loisirs du jeune et de l'enfant	55

BM (Brevet de maîtrise)

• Boucher charcutier traiteur	69
• Boulanger	69
• Coiffeur	72
• Esthéticienne cosméticienne	72
• Fleuriste	44
• Menuisier de bâtiment et d'agencement	86
• Pâtissier confiseur glacier traiteur	69
• Traiteur-organisateur de réceptions	56

BMA (Brevet des métiers d'art)

• Ferronnier d'art	47
• Gravure sur pierre	36

BP (Brevet professionnel)

• Agent technique de prévention et de sécurité	53
• Agroéquipement, conduite et maintenance des matériels	30
• Aménagements paysagers	30
• Arts de la cuisine	68
• Arts du service et commercialisation en restauration	55
• Barman	55
• Boucher	68
• Boulanger	68
• Carreleur mosaïste	36
• Charcutier-traiteur	68
• Charpentier bois	85
• Charpentier de marine	85
• Coiffeur	72
• Couvreur	36
• Électricien(ne)	49
• Esthétique, cosmétique, parfumerie	72
• Fleuriste	44
• Gouvernante	55
• Industries alimentaires	68
• Installateur, dépanneur en froid et conditionnement d'air	49
• Maçon	36
• Menuisier	86

• Menuisier aluminium-verre	36
• Métallier	83
• Métiers de la pierre	36
• Métiers de la piscine	36
• Métiers du plâtre et de l'isolation	36
• Monteur en installations du génie climatique et sanitaire	49
• Peintre applicateur de revêtements	36
• Préparateur en pharmacie	72
• Responsable d'atelier de productions horticoles	30
• Responsable d'entreprise agricole	30
• Responsable d'entreprise hippique	30
• Sommelier	55

BPA

(Brevet professionnel agricole)

• Transformations alimentaires	67
• Travaux de la conduite et entretien des engins agricoles	29
• Travaux de la production animale	29
• Travaux de la vigne et du vin	29
• Travaux des aménagements paysagers	29
• Travaux des productions horticoles	29

BPJEPS (Brevet professionnel de la jeunesse, de l'éducation populaire et du sport)

• Activités nautiques	56
• Activités sports collectifs	56
• Animateur mention activités du cirque	56
• Animateur mention animation sociale	72
• Animateur mention éducation à l'environnement vers un développement durable	72
• Animateur mention loisirs tous publics	56
• Éducateur sportif mention activités aquatiques et de la natation	56
• Éducateur sportif mention activités de la forme	56
• Éducateur sportif mention activités du canoë-kayak et disciplines associées en eau vive jusqu'à la classe III, en eau calme et en mer jusqu'à 4 Beaufort	56
• Éducateur sportif mention activités du cyclisme	56
• Éducateur sportif mention activités équestres	56
• Éducateur sportif mention activités gymniques	56
• Éducateur sportif mention activités physiques pour tous	56
• Éducateur sportif mention golf	56
• Éducateur sportif mention voile multi-supports jusqu'à 6 milles nautiques d'un abri	56

BTM (Brevet technique des métiers)

• Chocolatier confiseur	68
• Ébéniste	86
• Fleuriste	44
• Mécanicien de matériels agricoles	26
• Pâtissier confiseur glacier traiteur	69

BTMS (Brevet technique des métiers supérieurs)

• Ébéniste	86
------------	----

BTS

(Brevet de technicien supérieur)

• Aéronautique	26
• Aménagement finition	38
• Architectures en métal : conception et réalisation	83

• Assistance technique d'ingénieur	63
• Assurance	75
• Banque, conseiller de clientèle (particuliers)	75
• Bâtiment	38
• Commerce international (diplôme à référentiel commun européen)	44
• Communication	33
• Comptabilité et gestion	75
• Concepteur en art et industrie céramique	47
• Conception des processus de réalisation de produits	
<i>option A production unitaire</i>	63
<i>option B production sérielle</i>	63
• Conception des produits industriels	63
• Conception et industrialisation en microtechniques	63
• Conception et réalisation de carrosseries	83
• Conception et réalisation de systèmes automatiques	63
• Conception et réalisation en chaudronnerie industrielle	83
• Contrôle industriel et régulation automatique	63
• Développement et réalisation bois	86
• Economie sociale familiale	72
• Électrotechnique	50
• Enveloppe des bâtiments : conception et réalisation	38
• Environnement nucléaire	53
• Étude et réalisation d'agencement	38
• Études de réalisation d'un projet de communication	
<i>option A : études de réalisation de produits plurimédia</i>	33
<i>option B : études de réalisation de produits imprimés</i>	33
• Études et économie de la construction	38
• Europlastics et composites	
<i>option conception outillage</i>	41
<i>option pilotage et optimisation de la production</i>	41
• Fluides, énergies, domotique	
<i>option A génie climatique et fluide</i>	50
<i>option B froid et conditionnement d'air</i>	50
<i>option C domotique et bâtiments communicants</i>	50
• Gestion de la PME	75
• Gestion des transports et logistique associée	81
• Industries céramiques	63
• Maintenance des matériels de construction et de manutention	26
• Maintenance des systèmes	
<i>option A systèmes de production</i>	63
<i>option B systèmes énergétiques et fluidiques</i>	63
• Maintenance des véhicules	
<i>option A voitures particulières</i>	26
<i>option B véhicules de transport routier</i>	26
<i>option C motocycles</i>	26
• Management commercial opérationnel	44
• Management en hôtellerie restauration	
<i>option A management d'unité de restauration</i>	56
<i>option B management d'unité de production culinaire</i>	56
• Métiers de la chimie	41
• Métiers de l'audiovisuel	
<i>option gestion de production</i>	33
<i>option métiers de l'image</i>	33
<i>option métiers du montage et de la postproduction</i>	33
<i>option métiers du son</i>	33
<i>option techniques d'ingénierie et exploitation des équipements</i>	33
• Métiers de l'eau	53
• Métiers de l'esthétique-cosmétique-parfumerie	
<i>option A : management</i>	72
<i>option B : formation-marques</i>	44
<i>option C : cosmétologie</i>	41
• Métiers des services à l'environnement	53
• Métiers du géomètre-topographe et de la modélisation numérique	38
• Moteurs à combustion interne	26
• Négociation et digitalisation de la relation client	44
• Opticien lunetier	72
• Pilotage de procédés	41
• Professions immobilières	75
• Qualité dans les industries alimentaires et les bio-industries	41
• Services et prestations des secteurs sanitaire et social	72
• Services informatiques aux organisations	
<i>option A solutions d'infrastructure, systèmes et réseaux</i>	59
<i>option B solutions logicielles et applications métiers</i>	59
• Support à l'action managériale	75
• Systèmes constructifs bois et habitat	86
• Systèmes numériques	
<i>option A informatique et réseaux</i>	59
<i>option B électronique et communications</i>	59

• Technico-commercial	44
• Techniques et services en matériels agricoles	26
• Tourisme	56
• Travaux publics	38

BTSA (Brevet de technicien supérieur agricole)

• Agronomie : productions végétales	30
• Aménagements paysagers	30
• Analyse, conduite et stratégie de l'entreprise agricole	30
• Analyses agricoles, biologiques et biotechnologiques	41
• Développement, animation des territoires ruraux	56
• Génie des équipements agricoles	30
• Gestion et maîtrise de l'eau	53
• Gestion forestière	30
• Production horticole	30
• Productions animales	30
• Sciences et technologies des aliments	69
• Technico-commercial	44
• Viticulture-œnologie	31

CAP (Certificat d'aptitude professionnelle)

• Accompagnant éducatif petite enfance	71
• Agent d'accueil et de conduite routière, transport de voyageurs	81
• Agent de propreté et d'hygiène	53
• Agent polyvalent de restauration	55
• Art et techniques de la bijouterie-joaillerie	
<i>option bijouterie-joaillerie</i>	47
• Arts du bois	
<i>option marqueteur</i>	85
<i>option sculpteur ornementaliste</i>	85
<i>option tourneur</i>	85
• Assistant technique en milieu familial et collectif	53
• Boucher	67
• Boulanger	67
• Carreleur mosaïste	35
• Charcutier-traiteur	67
• Charpentier bois	85
• Chocolatier-confiseur	67
• Coiffure	71
• Commercialisation et services en hôtel-café-restaurant	55
• Conchyliculture (maritime)	29
• Conducteur d'engins : travaux publics et carrières	35
• Conducteur d'installations de production	63
• Conducteur routier marchandises	81
• Conducteur-opérateur de scierie	85
• Constructeur bois	85
• Constructeur de routes	35
• Constructeur en béton armé du bâtiment	35
• Constructeur en canalisations des travaux publics	35
• Construction des carrosseries	83
• Cordonnerie multiservice	79
• Couvreur	35
• Crémier-fromager	67
• Cuisine	67
• Déménageur sur véhicule utilitaire léger	81
• Ébéniste	85
• Électricien	49
• Employé de commerce multi-spécialités	43
• Employé de vente spécialisé	
<i>option A produits alimentaires</i>	43
<i>option B produits d'équipement courant</i>	43
• Esthétique cosmétique parfumerie	71
• Ferronnier d'art	47, 83
• Fleuriste	43
• Glacier fabricant	67
• Installateur en froid et conditionnement d'air	49
• Instruments coupants et de chirurgie	63
• Maçon	35
• Maintenance de bâtiments de collectivités	35
• Maintenance des matériels	
<i>option A matériels agricoles</i>	25
<i>option B matériels de construction et de manutention</i>	25
<i>option C matériels d'espaces verts</i>	25
• Maintenance des véhicules	
<i>option A voitures particulières</i>	25
<i>option B véhicules de transport routier</i>	25

<i>option C motocycles</i>	25
• Maroquinerie	79
• Mécanicien conducteur scieries et industries mécaniques du bois	
<i>option B mécanicien affûteur de sciage, tranchage, déroulage</i>	85
• Menuisier aluminium-verre	35
• Menuisier fabricant de menuiserie, mobilier et agencement	85
• Menuisier installateur	85
• Métier du pressing	79
• Métiers de la blanchisserie	79
• Métiers de la mode - vêtement flou	79
• Métiers de la mode - vêtement tailleur	79
• Métiers du football	55
• Monteur en installations sanitaires	35
• Monteur en installations thermiques	49
• Opérateur/opératrice de service - relation client et livraison	81
• Opérateur/opératrice logistique	81
• Pâtissier	67
• Peintre-applicateur de revêtements	35
• Peinture en carrosserie	83
• Plâtrier-plaquiste	35
• Poissonnier écailler	67
• Primeur	43
• Propreté de l'environnement urbain-collecte et recyclage	53
• Réalisations industrielles en chaudronnerie ou soudage	
<i>option A chaudronnerie</i>	83
<i>option B soudage</i>	83
• Réparation des carrosseries	83
• Réparation entretien des embarcations de plaisance	25
• Sellerie générale	79
• Serrurier métallier	83
• Signalétique et décors graphiques	47
• Solier-moquetteste	35
• Staffeur ornementaliste	35
• Tailleur de pierre	35
• Tapissier-tapissière d'ameublement en décor	79
• Tapissier-tapissière d'ameublement en siège	79
• Tonnellerie	85
• Vendeur-magasiner en pièces de rechange et équipements automobiles	43

Certificat d'aptitude professionnelle agricole

• Jardinier paysagiste	29
• Lad - cavalier d'entraînement	29
• Maréchal-ferrant	29
• Métiers de l'agriculture	29
• Opérateur en industries agroalimentaires	
<i>option transformation de produits alimentaires</i>	67
• Palefrenier soigneur	29
• Services aux personnes et vente en espace rural	71
• Travaux forestiers	29

CS (Certificat de spécialisation (agriculture))

• Arboriste élagueur	30
• Arrosage intégré	30
• Conduite de l'élevage ovin viande	30
• Conduite de l'élevage porcin	30
• Conduite d'un élevage caprin et commercialisation des produits	30
• Constructions paysagères	30
• Jardinier de golf et entretien de sols sportifs engazonnés	29
• Production, transformation et commercialisation des produits fermiers	30
• Responsable technico-commercial en agroéquipements	44
• Responsable technico-commercial en agrofournitures	44
• Restauration collective	55
• Tourisme vert, accueil et animation en milieu rural	56
• Tracteurs et machines agricoles utilisation et maintenance	29

CTM (Certificat technique des métiers)

• Toiletteur canin et félin	29
• Vendeur en boulangerie-pâtisserie	43

DEJEPS

(Diplôme d'État de la jeunesse, de l'éducation populaire et du sport)

• DEJEPS spécialité animation socio-éducative ou culturelle	72
• DEJEPS spécialité perfectionnement sportif	56

DEUST (Diplôme d'études universitaires scientifiques et techniques)

• Bâtiment et construction	
<i>spécialité conduite de travaux en éco-construction</i>	38
• Production et contrôles des produits de santé	41

Diplôme d'école de commerce visé de niveau bac + 3

• Diplôme d'études supérieures en commerce et management opérationnel (programme Bachelor Business)	45
• Diplôme management relations clients (programme bachelor)	45
• Diplôme supérieur de gestion et commerce (programme Kedge Bachelor)	45

Diplôme d'école de commerce visé de niveau bac + 4 ou 5

• Diplôme de Kedge Business School programme grande école	45
• Diplôme de l'École supérieure de commerce de La Rochelle	45
• Diplôme de l'École supérieure de commerce de Pau	45

Diplôme d'État du travail social

• Accompagnant éducatif et social	
<i>spécialité accompagnement à l'éducation inclusive et à la vie ordinaire</i>	71
<i>spécialité accompagnement de la vie à domicile</i>	71
<i>spécialité accompagnement de la vie en structure collective</i>	71
• Assistant de service social	73
• Conseiller en économie sociale familiale	72
• Moniteur éducateur	72
• Technicien de l'intervention sociale et familiale	72
• Educateur de jeunes enfants	73
• Educateur spécialisé	73

Diplôme d'État en santé

• Aide-soignant	71
• Ambulancier	71
• Auxiliaire de puériculture	71
• Infirmier	73
• Masseur kinésithérapeute	73

Diplôme d'ingénieur

• diplôme d'ingénieur de l'École nationale supérieure des systèmes industriels	64
• diplôme d'ingénieur de l'École nationale supérieure d'arts et métiers	
<i>spécialité mécanique en partenariat avec l'ITII Aquitaine</i>	64
• diplôme d'ingénieur de l'École nationale supérieure de chimie, de biologie et de physique de l'Institut polytechnique de Bordeaux	
<i>spécialité agroalimentaire et génie industriel en partenariat avec l'IFRIA</i>	69
<i>spécialité matériaux</i>	41
<i>spécialité matériaux composites et mécanique</i>	41
• diplôme d'ingénieur de l'École nationale supérieure d'électronique, informatique, télécommunications, mathématique et mécanique de Bordeaux de l'Institut polytechnique de Bordeaux	
<i>spécialité réseaux et systèmes d'information</i>	59
<i>spécialité systèmes électroniques embarqués</i>	50
• diplôme d'ingénieur de l'École nationale supérieure des sciences agronomiques de Bordeaux Aquitaine	31
• diplôme d'ingénieur de l'École supérieure des technologies industrielles avancées	64
• diplôme d'ingénieur de l'Institut d'ingénierie informatique de Limoges	59
• diplôme d'ingénieur du CESI	64

• diplôme d'ingénieur du CESI	
<i>spécialité bâtiment et travaux publics</i>	38
<i>spécialité bâtiment et travaux publics en convention avec l'université de La Rochelle</i>	38
<i>spécialité bâtiment et travaux publics en convention avec l'Université de Limoges</i>	38
• diplôme d'ingénieur du CNAM	
<i>spécialité aéronautique et espace en convention avec l'ISAE-ENSMA en partenariat avec AEROTEAM</i>	26
<i>spécialité génie industriel en partenariat avec l'ITII Poitou-Charentes</i>	64
<i>spécialité informatique en convention avec l'Université de Poitiers</i>	59
<i>spécialité informatique et multimédia</i>	59
<i>spécialité matériaux, emballage et conditionnement en partenariat avec l'ISIP</i>	64
<i>spécialité mécatronique en convention avec l'université de Poitiers</i>	64

DMA (Diplôme des métiers d'art)

• Arts de l'habitat	
<i>option décors et mobiliers</i>	47

DUT (Diplôme universitaire de technologie)

• Carrières juridiques	75
• Génie biologique	
<i>option industries agroalimentaires et biologiques</i>	69
• Génie civil - construction durable	38
• Génie électrique et informatique industrielle	50
• Génie mécanique et productique	63
• Génie thermique et énergie	50
• Gestion des entreprises et des administrations	
<i>option gestion comptable et financière</i>	75
• Gestion logistique et transport	81
• Hygiène sécurité environnement	53
• Mesures physiques	41
• Réseaux et télécommunications	59
• Techniques de commercialisation	45

Filière expertise comptable

• Diplôme de comptabilité et de gestion	76
• Diplôme supérieur de comptabilité et de gestion	77

Licence

• Génie civil	38
• Gestion	69
• Sciences de la vie	69
• Sciences et techniques des activités physiques et sportives	57
• Sciences pour l'ingénieur	63

Licence professionnelle

• Activités juridiques : métiers du droit de l'immobilier	75
• Agronomie	31
• Aménagement paysager : conception, gestion, entretien	31
• Assurance, banque, finance : chargé de clientèle	75
• Bâtiment et construction spécialité diagnostic, maintenance et réhabilitation de patrimoine	38
• Bio-industries et biotechnologies	41
• Chimie analytique, contrôle, qualité, environnement	41
• Commerce et distribution	45
• Commercialisation de produits et services	45
• Développement de projets de territoires	72
• E-commerce et marketing numérique	45
• Gestion des achats et des approvisionnements	45
• Industries agroalimentaires : gestion, production et valorisation	69
• Industries pharmaceutiques, cosmétologiques et de santé : gestion, production et valorisation	41
• Logistique et systèmes d'information	81
• Maintenance et technologie : systèmes pluritechniques	64
• Maîtrise de l'énergie, électricité, développement durable	50
• Management des activités commerciales	45
• Management des processus logistiques	81
• Management des transports et de la distribution	81
• Management et gestion des organisations	76
• Métiers de la forme	57
• Métiers de la gestion et de la comptabilité : comptabilité et paie	76

• Métiers de la GRH : assistant	76
• Métiers de la GRH : formation, compétences et emploi	76
• Métiers de la protection et de la gestion de l'environnement	53
• Métiers de la qualité	41
• Métiers de la santé : nutrition, alimentation	69
• Métiers de l'électronique : microélectronique, optronique	50
• Métiers de l'énergie, de l'environnement et du génie climatique	50
• Métiers de l'entrepreneuriat	76
• Métiers de l'immobilier : gestion et administration de biens	76
• Métiers de l'immobilier : gestion et développement de patrimoine immobilier	76
• Métiers de l'immobilier : transaction et commercialisation de biens immobiliers	76
• Métiers de l'industrie : conception et processus de mise en forme des matériaux	64
• Métiers de l'industrie : gestion de la production industrielle	41
• Métiers de l'industrie : industrie aéronautique	26
• Métiers de l'informatique : administration et sécurité des systèmes et des réseaux	59
• Métiers de l'informatique : applications web	59
• Métiers de l'informatique : conception, développement et test de logiciels	59
• Métiers de l'informatique : systèmes d'information et gestion de données	59
• Métiers de l'instrumentation, de la mesure et du contrôle qualité	64
• Métiers des administrations et collectivités territoriales	76
• Métiers des réseaux informatiques et télécommunications	59
• Métiers du bois	86
• Métiers du BTP : bâtiment et construction	38
• Métiers du BTP : génie civil et construction	38
• Métiers du BTP : performance énergétique et environnementale des bâtiments	38
• Métiers du BTP : travaux publics	38
• Métiers du commerce international	45
• Métiers du décisionnel et de la statistique	76
• Métiers du design	33
• Métiers du livre : documentation et bibliothèques	76
• Métiers du livre : édition et commerce du livre	33
• Métiers du tourisme : commercialisation des produits touristiques	57
• Métiers du tourisme et des loisirs	57
• Optique professionnelle	73
• Productions animales	31
• Qualité, hygiène, sécurité, santé, environnement	53
• Sécurité des biens et des personnes	53
• Techniques du son et de l'image	33
• Valorisation des agro-ressources	31

Master

• Actuariat	76
• Administration publique	76
• Biodiversité, écologie et évolution	31
• Biologie, agrosociétés	31
• Chimie	41
• Communication des organisations	76
• Comptabilité, contrôle, audit	76
• Contrôle de gestion et audit organisationnel	76
• Design	33
• Direction de projets ou établissements culturels	47
• Droit de l'entreprise	76
• Droit des affaires	76
• Droit des assurances	76
• Droit public	76
• Droit public des affaires	76
• Économie du développement	53
• Finance	76
• Gestion des ressources humaines	76
• Informatique	60
• Ingénierie de la santé	73
• Ingénierie des systèmes complexes	64
• Intelligence économique	77
• Journalisme	33
• Langues étrangères appliquées	47
• Maintenance aéronautique	26
• Management	77
• Management de l'innovation	77
• Management des systèmes d'information	60

• Management et administration des entreprises	77
• Management et commerce international	45
• Management sectoriel	77
• Marketing, vente	45, 69
• Mécanique	64
• Méthodes informatiques appliquées à la gestion des entreprises	60
• Monnaie, banque, finance, assurance	77
• Physique fondamentale et applications	41
• Psychologie	73
• Risques et environnement	53
• Santé publique	73
• Sciences du médicament	41
• Sciences et génie des matériaux	41
• Sciences pour l'environnement	53
• Sciences sociales	77
• Tourisme	57
• Urbanisme et aménagement	77

Mastère spécialisé

• Conseil et ingénierie en logistique et innovation organisationnelle (CLIO) (ESTIA)	81
--	----

MC (Mention complémentaire)

• Accueil dans les transports	81
• Accueil réception	56
• Aéronautique	
<i>option avionique</i>	26
<i>option avions à moteurs à turbines</i>	26
• Agent de contrôle non destructif	41
• Agent transport exploitation ferroviaire	81
• Aide à domicile	71
• Art de la cuisine allégée	67
• Boulangerie spécialisée	68
• Coiffure coupe couleur	71
• Cuisinier en desserts de restaurant	68
• Employé barman	55
• Employé traiteur	68
• Joaillerie	47
• Maintenance des installations oléohydrauliques et pneumatiques	63
• Maintenance des moteurs diesel et de leurs équipements	25
• Maintenance des systèmes embarqués de l'automobile	25
• Maintenance en équipement thermique individuel	49
• Maquettes et prototypes	63
• Parqueteur	85
• Pâtisserie boulangère	68
• Pâtisserie glacerie chocolaterie confiserie spécialisées	68
• Peinture décoration	36
• Plaquiste	36
• Réalisation de circuits oléohydrauliques et pneumatiques	63
• Sommelier	55
• Technicien en énergies renouvelables	
<i>option A : énergie électrique</i>	49
<i>option B : énergie thermique</i>	49
• Technicien(ne) ascensoriste (service et modernisation)	49
• Technicien(ne) en réseaux électriques	49
• Technicien(ne) en soudage	83
• Vendeur spécialisé en alimentation	44
• Vendeur-conseil en produits techniques pour l'habitat	44
• Zinguerie	36

Section sportive

• Section rugby et apprentissage	107, 120
----------------------------------	----------

Titre enregistré au RNCP

• Animateur en gérontologie	72
• Animateur(trice) musical et scénique	57
• Assistant de direction(s) (CCI)	75
• Attaché commercial (réseau Négoventis)	45
• Auxiliaire spécialisé vétérinaire	30
• Chargé de développement en œnotourisme	57
• Chargé(e) de clientèle - assurance et banque	76
• Chargé(e) de la gestion des ressources humaines	76
• Chef de projet multimédia (ESTEI)	60
• Chef de projet systèmes embarqués	50
• Collaborateur comptable	75
• Concepteur de systèmes d'information	59
• Conseiller en gestion de patrimoine	77

• Conseiller financier	76
• Conseiller technique cycles	26
• Conseiller(e) services en électrodomestique et multimédia	50
• Consultant recrutement	76
• Diplôme de l'Institut d'études politiques de Bordeaux	77
• Dirigeant(e) manager opérationnel(le) d'entreprise	77
• Expert(e) informatique et systèmes d'information (INGESUP)	60
• Gestionnaire commercial, spécialisé sport (CNPC)	45
• Gestionnaire d'unité commerciale option généraliste ou spécialisée (réseau Négoventis)	45
• Gestionnaire en maintenance et support informatique	59
• Manager de business unit	76
• Manager de l'assurance	77
• Manager de la stratégie et de la performance commerciale	45
• Manager de l'organisation des ressources humaines et des relations sociales	77
• Manager d'entreprise ou de centre de profit	77
• Manager des risques	53
• Manager de systèmes d'information et d'infrastructure	60
• Manager en immobilier résidentiel et tertiaire	77
• Manager en stratégie et développement (ISEE)	77
• Manager en systèmes d'information (CESI)	60
• Moniteur de football	56
• Négociateur-gestionnaire immobilier	75
• Opérateur de transformation en industrie alimentaire	55
• Préparateur en pharmacie hospitalière	72
• Responsable achats et approvisionnements	45
• Responsable commercial pour l'agroalimentaire	45
• Responsable d'affaires en immobilier	76
• Responsable de centre de profit distribution	45
• Responsable de chantier-bâtiment et travaux publics	38
• Responsable de développement commercial (réseau Négoventis)	45
• Responsable de la distribution (réseau Négoventis)	45
• Responsable développement commercial et marketing en entreprises du sport	45
• Responsable d'établissement de l'économie sociale et solidaire	73
• Responsable d'exploitation apicole	30
• Responsable du développement de l'unité commerciale	45
• Responsable d'un centre de profit tourisme - hôtellerie - restauration (réseau Négoventis)	57
• Responsable en commerce international (réseau Négoventis)	45
• Responsable en gestion des relations sociales	76
• Responsable en gestion des ressources humaines (ISFÔGEP)	77
• Responsable en gestion et développement d'entreprise	76
• Responsable en ingénierie des logiciels	59
• Responsable en ingénierie systèmes et réseaux (CESI)	59
• Responsable en logistique (AFTRAL)	81
• Responsable en ressources humaines	76
• Responsable logistique	81
• Responsable management durable qualité sécurité environnement	53
• Responsable opérationnel d'activité	76
• Responsable qualité hygiène sécurité environnement des entreprises viti-vinicoles	69
• Secrétaire médical(e) et médico-social(e)	75
• Secrétaire médical(e) (SOSIM)	75
• Technicien agricole	30
• Technicien(ne) services de la maison connectée	50
• Technicien(ne) services de l'électrodomestique connecté	50
• Vendeur conseiller commercial (réseau Négoventis)	44
• Vendeur conseiller sport	44
• Vendeur de l'électrodomestique et du multimédia	44

Titre professionnel

• Agent de maintenance en marine de plaisance	25
• Agent de propreté et d'hygiène	53
• Agent(e) magasinier(ère)	81
• Agent(e) de restauration	55
• Animateur(trice) d'activités touristiques et de loisirs	56
• Assistant de vie aux familles	71
• Assistant ressources humaines	75
• Assistant(e) commercial(e)	45
• Carreleur	36
• Charpentier bois	85
• Chef d'équipe aménagement - finitions	36
• Chef d'équipe gros œuvre	36
• Comptable assistant	75

• Comptable gestionnaire	75
• Conducteur de pelle hydraulique et de chargeuse pelleteuse	36
• Conducteur de travaux du bâtiment et du génie civil	38
• Conducteur(trice) du transport routier de marchandises sur porteur	81
• Conducteur(trice) du transport routier de marchandises sur tous véhicules (ou véhicules articulés)	81
• Conducteur(trice) livreur(se) sur véhicule utilitaire léger	81
• Conseiller en insertion professionnelle	72
• Constructeur professionnel en voirie et réseaux	36
• Couvreur-zingueur	36
• Cuisinier(ère)	55
• Designer web	33
• Employé(e) administratif(ve) et d'accueil	75
• Employé(e) commercial(e) en magasin	43
• Façadier peintre	36
• Gestionnaire de paie	75
• Infographiste metteur en page	33
• Installateur de réseaux câblés de communications	59
• Maçon	36
• Maçon du bâti ancien	36
• Manager d'univers marchand	45
• Menuisier de fabrication bois et dérivés	85
• Menuisier(ère) en construction nautique	85
• Monteur-dépanneur frigoriste	49
• Monteur(se) de réseaux électriques aéro-souterrains	49
• Négociateur(trice) technico-commercial(e)	45
• Peintre en bâtiment	36
• Préparateur(préparatrice) de commandes en entrepôt	81
• Responsable de petite ou moyenne structure	75
• Responsable de rayon	44
• Secrétaire assistant(e)	75
• Secrétaire comptable	75
• Stratifieur multiprocédés en matériaux composites	83
• Technicien de réseaux câblés de communications	59
• Technicien d'études du bâtiment en dessin de projet	36
• Technicien en économie de la construction et étude de prix	36
• Technicien études en construction bois	86
• Technicien installateur en chauffage, climatisation, sanitaire et énergies renouvelables	50
• Technicien supérieur d'études en génie climatique	50
• Technicien supérieur du bâtiment en économie de la construction	38
• Technicien supérieur en méthodes et exploitation logistique	81
• Technicien(ne) d'assistance en informatique	59
• Technicien(ne) d'exploitation en transports terrestres de marchandises	81
• Technicien(ne) d'intervention en froid commercial et climatisation	50
• Technicien(ne) en logistique d'entreposage	81
• Technicien(ne) supérieur(e) du transport terrestre de marchandises	81
• Technicien(ne) supérieur(e) gestionnaire exploitant(e) de ressources informatiques	59
• Technicien supérieur géomètre topographe	38
• Technicien supérieur systèmes et réseaux	59
• Vendeur(se) conseil en magasin	44

ADRESSES UTILES ET AUTRES RESSOURCES

Les lieux où s'informer

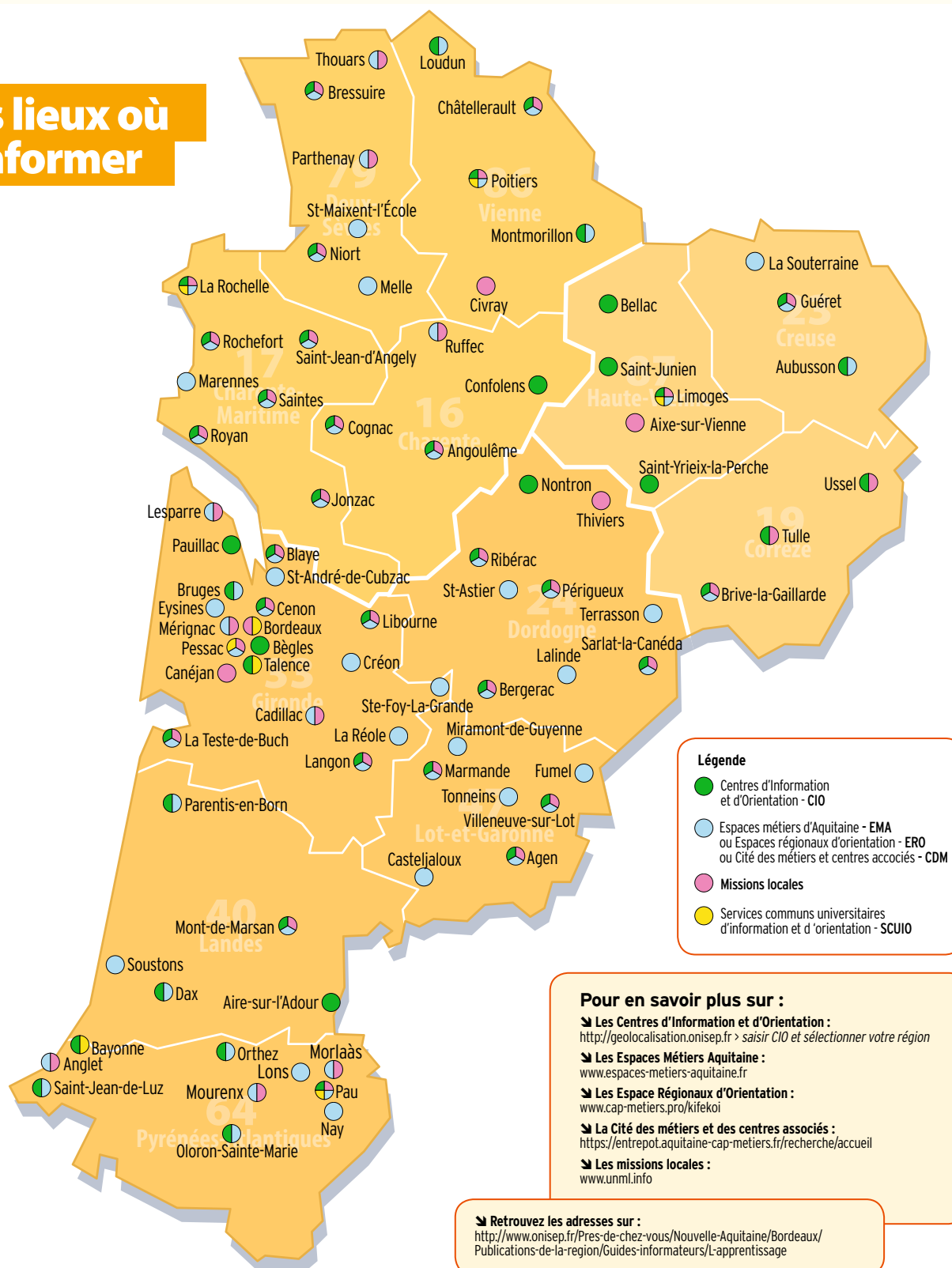

Chambre de commerce et d'industrie (CCI)

Bordeaux 33050 Cedex
2 place de la Bourse, CS 91942
☎ 05 56 11 94 94

Pour en savoir plus :
www.nouvelle-aquitaine.cci.fr

Bayonne Pays Basque ☎ 05 59 46 59 46
Bordeaux Gironde ☎ 05 56 79 50 00
Charente ☎ 05 45 20 55 55
Corrèze ☎ 05 55 21 55 21
Creuse ☎ 05 55 51 96 60

Deux-Sèvres ☎ 05 49 28 79 79
Dordogne ☎ 05 53 35 80 80
Landes ☎ 05 58 05 44 50
La Rochelle ☎ 05 46 00 54 00

Limoges et Haute-Vienne ☎ 05 55 45 15 15
Lot-et-Garonne ☎ 05 53 77 10 10
Pau Béarn ☎ 05 59 82 51 11
Rochefort et Saintonge ☎ 05 46 84 11 84
Vienne ☎ 05 49 60 98 00

Chambre d'agriculture

Bordeaux 33075
6 parvis des Chartrons
☎ 05 56 01 33 33

Pour en savoir plus :
www.nouvelle-aquitaine.chambres-agriculture.fr

Charente ☎ 05 45 24 49 49
Charente-Maritime ☎ 05 46 50 45 00
Corrèze ☎ 05 55 21 55 21
Creuse ☎ 05 55 61 50 00

Deux-Sèvres ☎ 05 49 77 15 15
Dordogne ☎ 05 53 35 88 88
Gironde ☎ 05 56 79 64 00
Haute-Vienne ☎ 05 87 50 40 00

Landes ☎ 05 58 85 45 45
Lot-et-Garonne ☎ 05 53 77 83 83
Pyrénées-Atlantiques ☎ 05 59 80 70 00
Vienne ☎ 05 49 44 74 74

Chambre de métiers et de l'artisanat

Bordeaux 33073
46, rue du Général de Larminat
CS 81423
☎ 05 57 22 57 22

Pour en savoir plus :
www.artisanat-nouvelle-aquitaine.fr

Charente ☎ 05 45 90 47 00
Charente-Maritime ☎ 05 46 50 00 00
Corrèze ☎ 05 55 29 95 95
Creuse ☎ 05 55 51 95 30

Deux-Sèvres ☎ 05 49 77 22 00
Dordogne ☎ 05 53 35 87 00
Gironde ☎ 05 56 99 91 00
Haute-Vienne ☎ 05 55 45 27 00

Landes ☎ 05 58 05 81 81
Lot-et-Garonne ☎ 05 53 77 47 77
Pyrénées-Atlantiques ☎ 05 59 83 83 62
Vienne ☎ 05 49 88 13 01

Direction régionale des entreprises, de la concurrence, de la consommation, du travail et de l'emploi (DIRECCTE)

Bordeaux 33074 Cedex
Immeuble Le Prisme
19 rue Marguerite Crauste
☎ 05 56 99 96 12

Pour en savoir plus :
<http://nouvelle-aquitaine.direccte.gouv.fr>

Poitiers 86035 Cedex
47 rue de la Cathédrale
☎ 05 49 50 34 94

Limoges 87032 Cedex
2 Allée Saint Alexis - BP 13203
☎ 05 55 11 66 00

Maison départementale des personnes handicapées (MDPH)

16 CHARENTE

Angoulême 16000
15 boulevard Jean Moulin
☎ 0 800 00 16 00
www.mdph16.fr

17 CHARENTE-MARITIME

La Rochelle 17005 Cedex 11
61 rue de Jéricho, CS 50145
☎ 0 800 15 22 15
www.charente-maritime.org

19 CORRÈZE

Tulle 19000
ZI Espace Cueilie
2 rue du Docteur Ramon
☎ 05 55 93 49 10
www.correze.fr/nos-missions/seniors-handicap/handicap/sinformer-et-etre-accompagne-pour-les-personnes-en-situation-de-handicap

23 CREUSE

Guéret 23011 Cedex
2 bis avenue de la République, BP 59
☎ 05 44 30 28 28
www.creuse.fr/La-Maison-Departementale-des-Personnes-Handicapees

24 DORDOGNE

Périgueux 24016 Cedex
Rue du 26^e régiment d'infanterie
Cité administrative - Bâtiment E
☎ 05 53 02 33 55
<http://mdph.dordogne.fr>

33 GIRONDE

Bordeaux 33074 Cedex
Esplanade Charles de Gaulle
CS 51914
☎ 05 56 99 66 99
www.mdph33.fr

40 LANDES

Mont-de-Marsan 40025 Cedex
836 avenue Eloi Ducom
☎ 05 58 51 53 73
www.handicaplantes.fr

47 LOT-ET-GARONNE

Agen 47916 Cedex 09
1 633 avenue du Maréchal Leclerc
☎ 05 53 69 20 50
www.mdph47.fr

64 PYRÉNÉES-ATLANTIQUES

Pau 64000
Rue Pierre Bonnard
☎ 05 59 27 50 50
www.mdph64.fr

79 DEUX-SÈVRES

Niort 79027 Cedex
68 rue Alsace Lorraine, CS 58737
☎ 05 49 04 41 30
www.deux-sevres.fr/nos-missions/les-personnes-handicapees/la-maison-departementale-des-personnes-handicapees-mdph79

86 VIENNE

Poitiers 86000
39 rue de Beaulieu
☎ 05 49 45 97 77
www.mdph86.fr

87 HAUTE-VIENNE

Limoges 87031 Cedex 1
8 place des Carmes, BP 73129
☎ 05 55 14 14 50
www.haute-vienne.fr/mdph87.html

Pôle emploi

DÉPARTEMENTS	VILLES	CONTACTS
16 CHARENTE	Angoulême - Barbezieux Saint-Hilaire - Cognac - Confolens - Ruffec	 http://www.pole-emploi.fr
17 CHARENTE-MARITIME	Jonzac - Lagord - La Rochelle - Rochefort - Royan - Saint-Jean d'Angély - Saint-Pierre d'Oléron - Sainte-Marie de Ré - Saintes	
19 CORRÈZE	Brive-la-Gaillarde - Tulle - Ussel	
23 CREUSE	Aubusson - Guéret - La Souterraine	
24 DORDOGNE	Bergerac - Nontron - Périgueux - Saint-Astier - Sarlat-La-Canéda - Terrasson-Lavilledieu - Thiviers	
33 GIRONDE	Andernos-les-Bains - Bègles - Blanquefort - Blaye - Bordeaux - Cenon - Langon - La Teste-de-Buch - Le Bouscat - Libourne - Lormont - Mérignac - Pauillac - Pessac - Saint-Médard-en-Jalles - Villenave-d'Ornon	
40 LANDES	Dax - Mimizan - Mont-de-Marsan - Parentis - Saint-Paul-lès-Dax - Saint-Vincent-de-Tyrosse	
47 LOT-ET-GARONNE	Agen - Aiguillon - Marmande - Villeneuve-sur-Lot	
64 PYRÉNÉES-ATLANTIQUES	Bayonne - Biarritz - Boucau - Lons - Mourenx - Oloron-Sainte-Marie - Pau - Saint-Jean-de-Luz	
79 DEUX-SÈVRES	Bressuire - Niort - Parthenay - Saint-Léger-de-la-Martinière - Thouars	
86 VIENNE	Chasseneuil-du-Poitou - Châtellerault - Civray - Loudun - Montmorillon - Poitiers - Saint-Benoît	
87 HAUTE-VIENNE	Bellac - Limoges - Saint-Junien - Saint-Yrieix	

Agence régionale de santé (ARS)

Bordeaux 33063 Cedex
Espace Rodesse
103 bis rue de Belleville, CS 91704
☎ 05 57 01 44 00

Charente ☎ 05 49 42 30 50
Charente-Maritime ☎ 05 49 42 30 50
Corrèze ☎ 05 55 20 42 18
Creuse ☎ 05 55 51 81 00

Deux-Sèvres ☎ 05 49 42 30 50
Dordogne ☎ 05 53 03 10 50
Gironde ☎ 05 57 01 44 00
Haute-Vienne ☎ 05 55 45 83 00

Landes ☎ 05 58 46 63 63
Lot-et-Garonne ☎ 05 53 98 83 00
Pyrénées-Atlantiques ☎ 05 59 14 51 79
Vienne ☎ 05 49 42 30 50

Pour en savoir plus :
<https://www.nouvelle-aquitaine.ars.sante.fr>

Centre régional d'information jeunesse (CRIJ)

Bordeaux 33000
125 cours Alsace et Lorraine
☎ 05 56 56 00 56
www.info-jeune.net

Poitiers 86000
64 rue Gambetta
☎ 05 49 60 68 68
<http://www.ij-poitou-charentes.org>

Limoges 87000
13 cours Jourdan
☎ 05 55 10 08 00
www.crijlimousin.org

Direction régionale de l'alimentation, de l'agriculture et de la forêt (DRAAF)

Bordeaux 33077 Cedex
51 rue Kiéser CS 31387
☎ 05 56 00 42 00

Poitiers 86020 Cedex
15 rue Arthur Ranc - CS 40537
☎ 05 49 03 11 00

Limoges 87039 Cedex 1
Immeuble Le Pastel,
22, rue des Pénitents Blancs - CS 13916
☎ 05 55 12 90 00

Pour en savoir plus :
<http://draaf.nouvelle-aquitaine.agriculture.gouv.fr>

Direction régionale de la jeunesse, des sports et de la cohésion sociale (DRJSCS)

Bruges 33525 Cedex
7 boulevard Jacques Chaban Delmas
☎ 05 56 69 38 00

Poitiers 86020 Cedex
4 rue Micheline Ostermeyer, CS 80559
☎ 05 49 42 30 00

Limoges 87037 Cedex 1
24 rue Donzelot, CS 73707
☎ 05 55 45 24 50

Pour en savoir plus :
<http://nouvelle-aquitaine.drjscs.gouv.fr>

Mission de contrôle pédagogique des formations par apprentissage

Bordeaux 33000
Tour de Sèze
3 terrasse Front du Médoc
☎ 05 40 54 70 88

Poitiers 86022 Cedex
22 rue Guillaume VII le Troubadour
CS 40625
☎ 05 16 52 65 36

Limoges 87031 Cedex 1
13 rue François Chénieux
CS 23124
☎ 05 55 11 43 88

Rectorat

Bordeaux 33060 Cedex
5 rue Joseph de Carayon-Latour
CS 81499
☎ 05 57 57 38 00
www.ac-bordeaux.fr

Poitiers 86022 Cedex
22 rue Guillaume VII le Troubadour
CS 40625
☎ 05 16 52 66 00
www.ac-poitiers.fr

Limoges 87031 Cedex 1
13 rue François Chénieux
CS 23124
☎ 05 55 11 40 40
www.ac-limoges.fr

Service académique d'information et d'orientation (SAIO)

Bordeaux 33000
Tour de Sèze
3 terrasse Front du Médoc
☎ 05 40 54 71 56

Poitiers 86022 Cedex
22 rue Guillaume VII le Troubadour
CS 40625
☎ 05 16 52 62 32

Limoges 87031 Cedex 1
13 rue François Chénieux
CS 23124
☎ 05 55 1 43 39

Observatoire régional emploi formation (OREF)

Pessac 33600
Cap Métiers
Nouvelle-Aquitaine
102 avenue Canéjan
☎ 05 57 81 45 65
www.cap-metiers.fr

La Rochelle 17044 Cedex 1
Site de La Rochelle
15 rue Alsace Lorraine
www.cap-metiers.fr

Poitiers 86000
Site de Poitiers
42 rue du Rondy
www.cap-metiers.fr

Limoges 87000
Site de Limoges
Cité des métiers
13 cours Jourdan
www.cap-metiers.fr

Liens utiles

SITES NATIONAUX

Apprentissage dans la fonction publique
<http://www.fonction-publique.gouv.fr/score/lapprentissage>

Centre national de ressources pour l'alternance en apprentissage (CNRAA)
<http://eduscol.education.fr/cnraa>

Centre national de ressources pour l'orientation et la mobilité
<http://www.euroguidance-france.org>

Emploi des personnes handicapées
<https://www.agefiph.fr>

Ministère de l'éducation nationale, de l'enseignement supérieur et de la recherche, rubrique "Lycée" puis "Se former par l'apprentissage"
<http://www.education.gouv.fr/cid155/se-former-par-l-apprentissage.html>

Pôle emploi
<http://www.pole-emploi.fr/accueil>

Portail des outils pratiques facilitant la mobilité internationale
<http://www.mobiloutil.eu>

Portail des politiques publiques de l'emploi et de la formation professionnelle
<http://travail-emploi.gouv.fr>

Portail des professionnels de l'éducation, rubrique "Apprentissage"
<http://eduscol.education.fr/pid2318/formation-en-apprentissage.html>

Portail national de l'alternance
<https://www.alternance.emploi.gouv.fr>

Site de l'administration française
<http://www.service-public.fr>

SITES RÉGIONAUX

Région Nouvelle-Aquitaine
<https://www.nouvelle-aquitaine.fr>

Bourse de l'alternance
<https://www.apprentissage-nouvelle-aquitaine.info/>

Jeunes en Nouvelle-Aquitaine
<https://jeunes.nouvelle-aquitaine.fr>



Chambre
de **Métiers**
et de l'**Artisanat**

LANDES

FORMATION LANDES

Choisissez votre parcours sur mesure
Du CAP à BAC + 2, entre 6 mois et 3 ans

APPRENTISSAGE FORMATION CONTINUE

- **ALIMENTATION**
Traiteur-charcutier / Boucher
Boulangier / Pâtissier
- **BEAUTÉ**
Esthétique
Coiffure
- **DÉCORATION**
Design floral
Tapisserie d'ameublement
- **MÉCANIQUE**
Carrosserie / Peinture
Mécanique auto
Mécanique poids lourds
Mécanique matériel espaces verts
Démonteur auto
- **COMMERCE VENTE**
Magasinage auto
Vente équipements courants
Ventes produits alimentaires
Vente multi-spécialités
Négociation digitalisation relation client



ALIMENTATION



BEAUTE



DÉCORATION



MÉCANIQUE



COMMERCE VENTE

Visitez notre établissement
sur simple rendez-vous
170, chemin Gustave Eiffel
Mont-de-Marsan
05 58 058 180

+ D'INFORMATIONS SUR :

cfa-artisanat40.fr

